

災 害 統 計

5 年 災

（令和 6 年度版）

水産庁漁港漁場整備部

凡 例

1. 本書は、水産庁所管の公共土木施設（負担法に規定する漁港、海岸）及び漁業用施設（暫定法に規定する漁業用施設）災害復旧事業について、令和５年発生災害に関する各種分類表と、これに関係のある各般の資料を整理し、併せて令和５年の実施に係わる災害関係資料を収録したものである。

2. 各表の査定額は、内未成額、内転属額を除いたものを採用した。

3. 金額単位は、千円である。

4. 各表中、該当する事項のないものは、「－」として表示した。

5. 表の内容についての説明は、各表欄外に注記した。

6. 各表中に表記されている平成 23 年災は、東日本大震災分を除外している。

7. 用語の定義

公 共 土 木 施 設：公共土木施設災害復旧事業費国庫負担法第３条に規定する漁港（漁港漁場整備法第３条に規定する基本施設又は漁港の利用及び管理上重要な輸送施設）及び水産庁所管の海岸

漁 業 用 施 設：農林水産業施設災害復旧事業費国庫補助の暫定措置に関する法律第２条に規定する漁業用施設（沿岸漁場整備開発施設、水産業協同組合の維持管理に属する漁港施設）

水産関係公共土木施設：上記公共土木施設（漁港、海岸）及び漁業用施設の総称

目 次

1. 概 要	1
2. 台風の概要	1
3. 災害の概要	6
4. 年災別決定工事費一覧表	9
5. 被害報告額気象別分類表	1 1
6. 査定経過分類表	1 3
7. 査定工事費気象別分類表	2 1
8. 失格、欠格箇所分類表	2 4
9. 内転属箇所分類表	2 5
10. 内未成箇所分類表	2 6
11. 保留・協議工事箇所等分類表	2 7
12. 災害復旧事業決定国費調書	2 9
13. 災害関連事業箇所調書	3 1

附 録

附 1. 令和 5 年度災害復旧事業実施計画表	3 2
附 2. 令和 5 年度災害関係予算調書	4 2
附 3. 令和 5 年度漁港施設災害関連事業実施計画表	4 3
附 4. 令和 5 年度国庫債務負担行為額配分表	4 3
附 5. 令和 5 年度水産関係公共土木施設災害復旧事業等再調査総括表 ...	4 4
附 6. 平成 2 6 年～令和 5 年災別公共土木施設災害復旧事業費調書	5 0
附 7. 水産関係公共土木施設災害復旧事業予算経過表 (昭和 44 年度～令和 5 年度) ..	5 1
附 8. 水産関係公共土木施設災害状況調書(昭和 25 年災～令和 5 年災) ..	5 7

1. 概 要

令和 5 年においては、令和 5 年奥能登地震（5 月 5 日）、台風第 6 号（8 月 1 日～10 日）による被害が主であった。

全国の被害額は約 27 億円となり、令和 5 年奥能登地震による被害は 17 箇所、約 7 億円（石川県）と、被害額全体の 25%を占めていた。台風第 6 号による被害は 10 箇所、約 8 億円（長崎県、鹿児島県、沖縄県）で全体の 25%を占めていた。

○被災状況写真

（1）石川県 蛸島漁港
（5/5 令和 5 年奥能登地震）

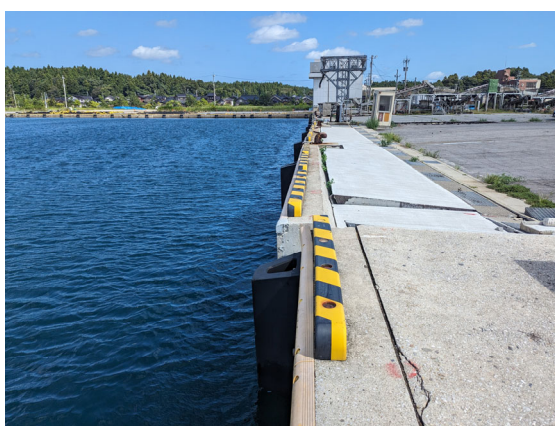

（岸壁 沈下）

（2）沖縄県 仲里漁港
（8/1～10 台風第 6 号）



（防波堤 倒壊）

2. 台風の概要

令和 5 年に発生した台風は 17 個で、年間発生数の平年値（25.1 個）より少なかった。日本へ接近した台風は 9 個（平年 11.7 個）で、日本に上陸した台風は 1 個（平年 3.0 個）であった。

水産関係公共土木施設への被害が報告されたものは、台風第 2 号、台風第 6 号、台風第 7 号の 3 個であった。

注）平年値：気象庁とりまとめ。1991 年～2020 年の 30 年平均。

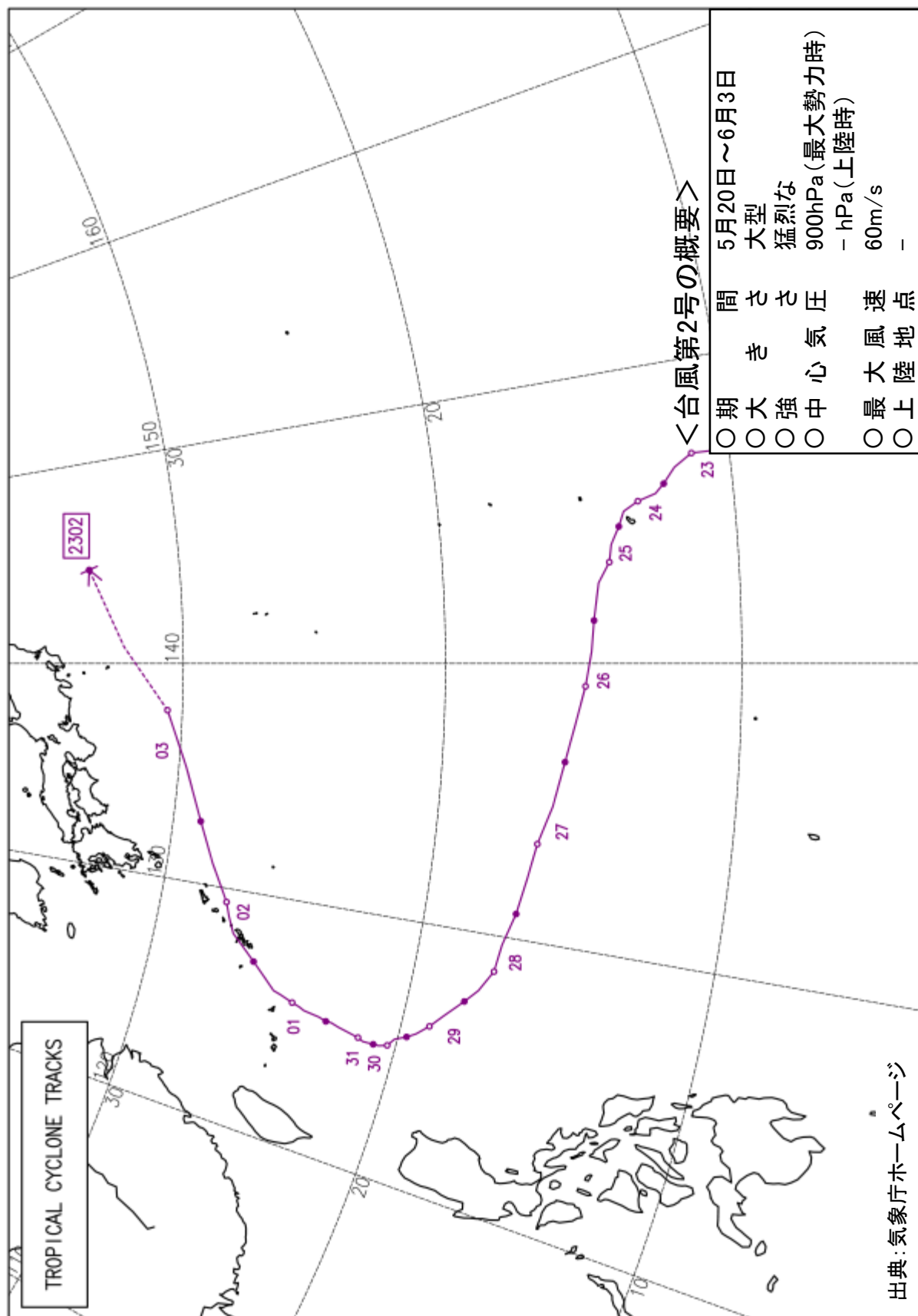

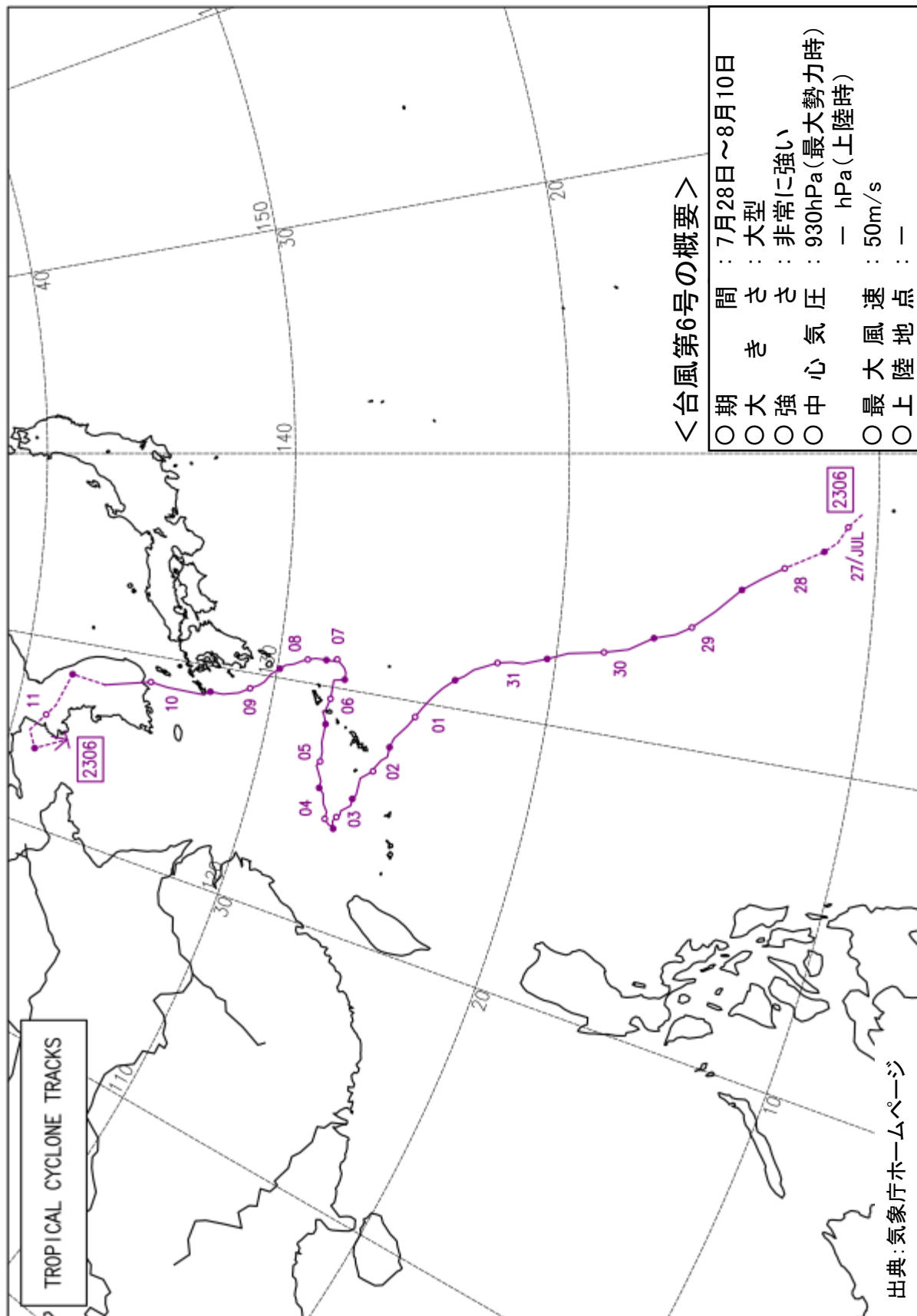

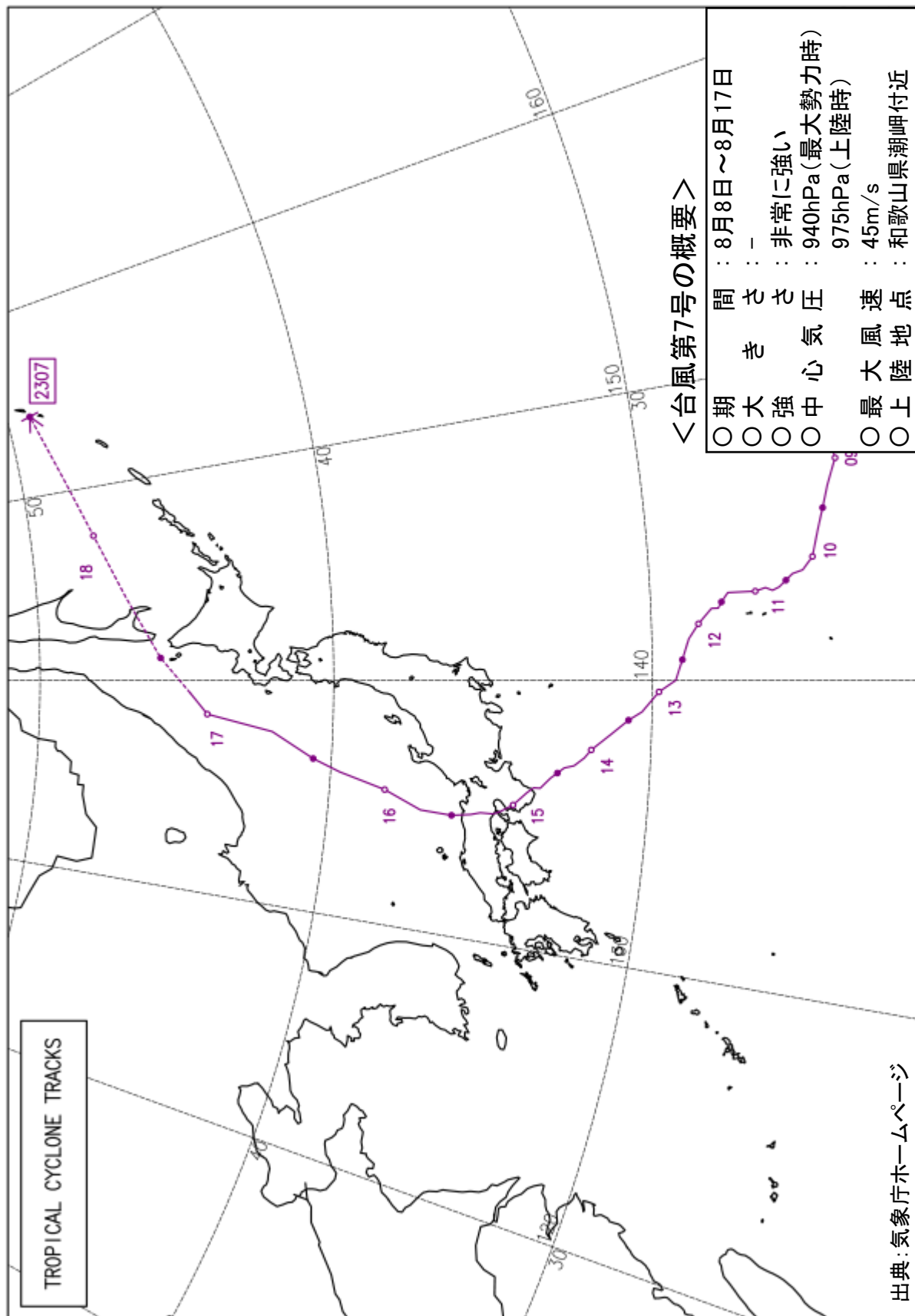

令和5年奥能登地震の概要

<地震の概要>

○発 生 時 刻	5月5日14時42分
○マグニチュード	6.5
○場所及び深さ	石川県能登地方 深さ12 km
○震 度	最大震度6強 (石川県珠洲市) 東北地方から中国・四国地方にかけて震度5強 ～1を観測

<推計震度分布>

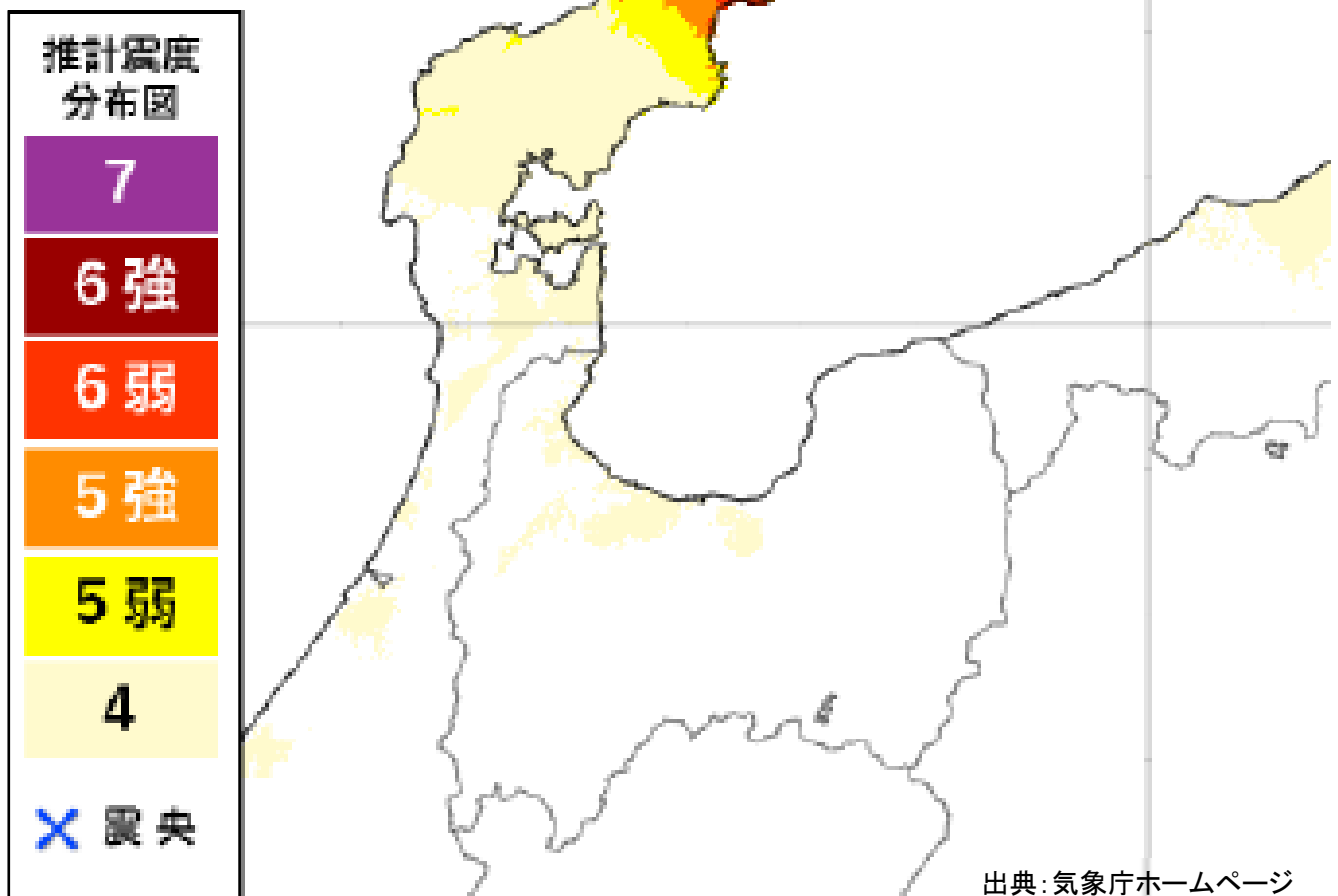

3. 災害の概要

(1) 5年災の特徴

令和5年の水産関係公共土木施設に係る災害は、月別にみると5月の令和5年奥能登地震や8月の台風6号、7号に決定工事費が集中していた。年間を通すと、公共土木施設の工事決定額は52箇所、1,783,366千円であった。

また、「5.被害報告額気象別分類表（公共土木施設）」によると、被害報告は公共土木施設が52箇所、1,783,366千円であった。

「8.失格、欠格箇所分類表」によると、5年災において協議設計、失格工事及び欠格工事はなかった。また、「11.保留・協議設計工事箇所等分類表」によると、保留工事となったものはなかった。

「13.災害関連事業箇所調書」によると、災害関連事業の採択は、災害関連緊急大規模漂着流木等処理対策事業については13箇所、95,366千円があった。

（金額単位：千円）

	令和5年災		10カ年平均		備考
	決定工事費	シェア(%)	決定工事費	シェア(%)	
1月	5,166	0.3	466,722	8.6	
2月	0	0	154,087	2.8	
3月	0	0	411,467	7.6	
4月	0	0	115,767	2.1	
5月	448,488	25.2	23,553	0.4	
6月	194,215	10.9	97,591	1.8	
7月	429,748	24.1	247,663	4.6	
8月	705,749	39.6	577,741	10.7	
9月	0	0	1,618,488	29.9	
10月	0	0	1,542,455	28.5	
11月	0	0	29,782	0.6	
12月	0	0	136,027	2.5	
合計	1,783,366	100.0	5,421,343	100.0	

表 月別決定工事費（公共土木施設）

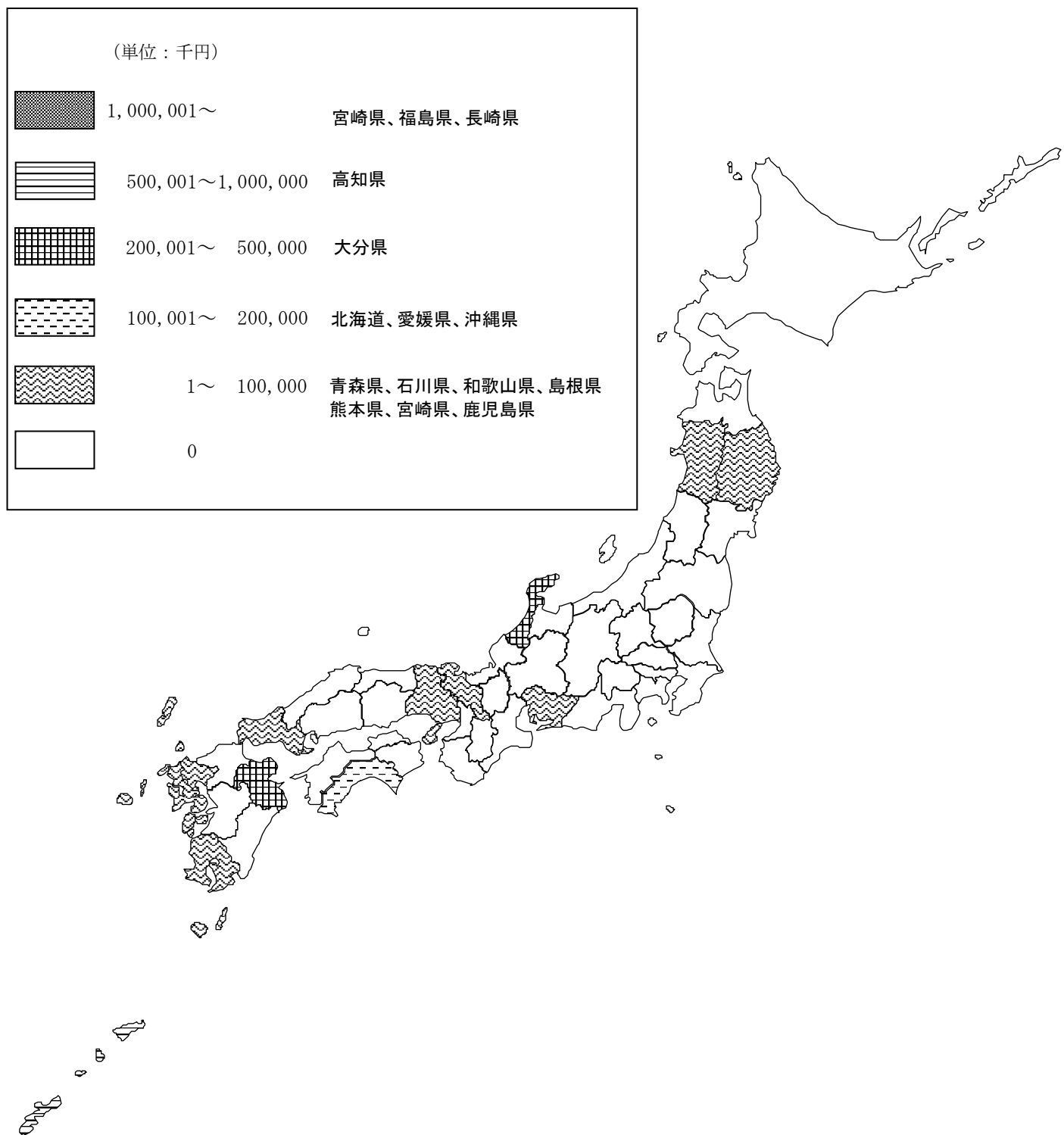

図一 1 都道府県別決定工事費(5年災公共土木施設)

(2) 原因別の特徴

5年災の原因別決定割合をみると、工事費ベース（図－2－1参照）で最も多いのは台風による災害で、全体の53.0%を占め、次に多いのは豪雨による災害で、全体の26.5%を占めている。一方、件数ベース（図－2－2参照）で最も多いのは豪雨による災害で、全体の51.9%を占め、次に多いのは地震による災害で、全体の32.7%を占めている。

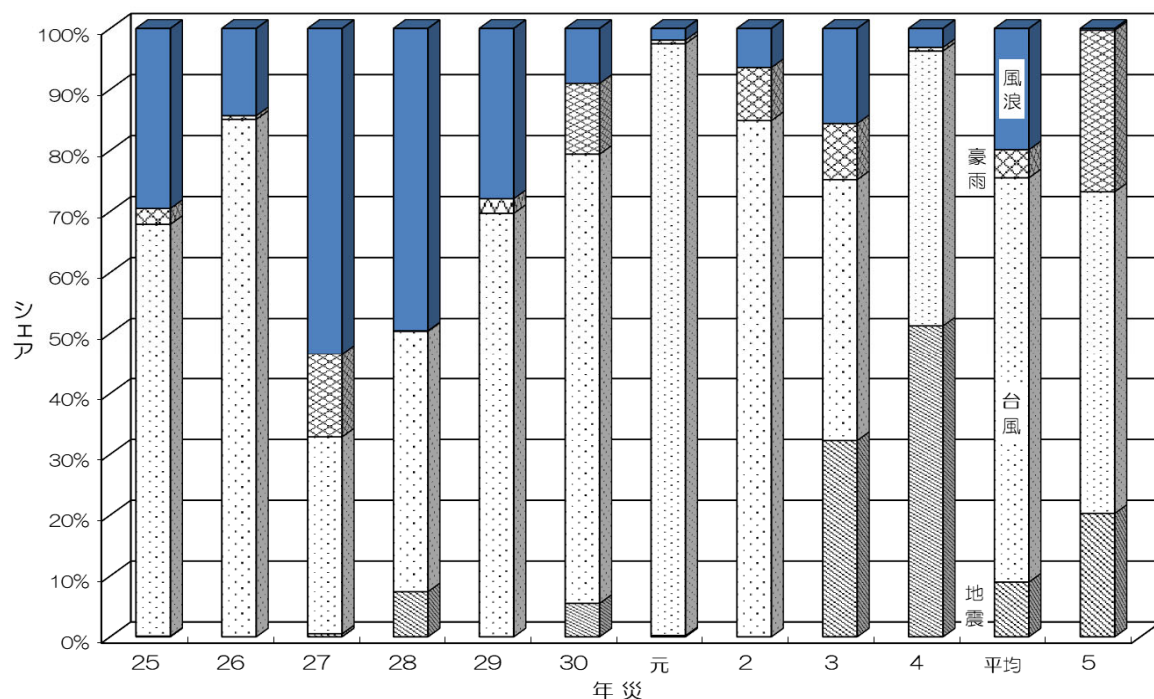

図－2－1 過去10ヶ年原因別決定割合の推移（工事費ベース）

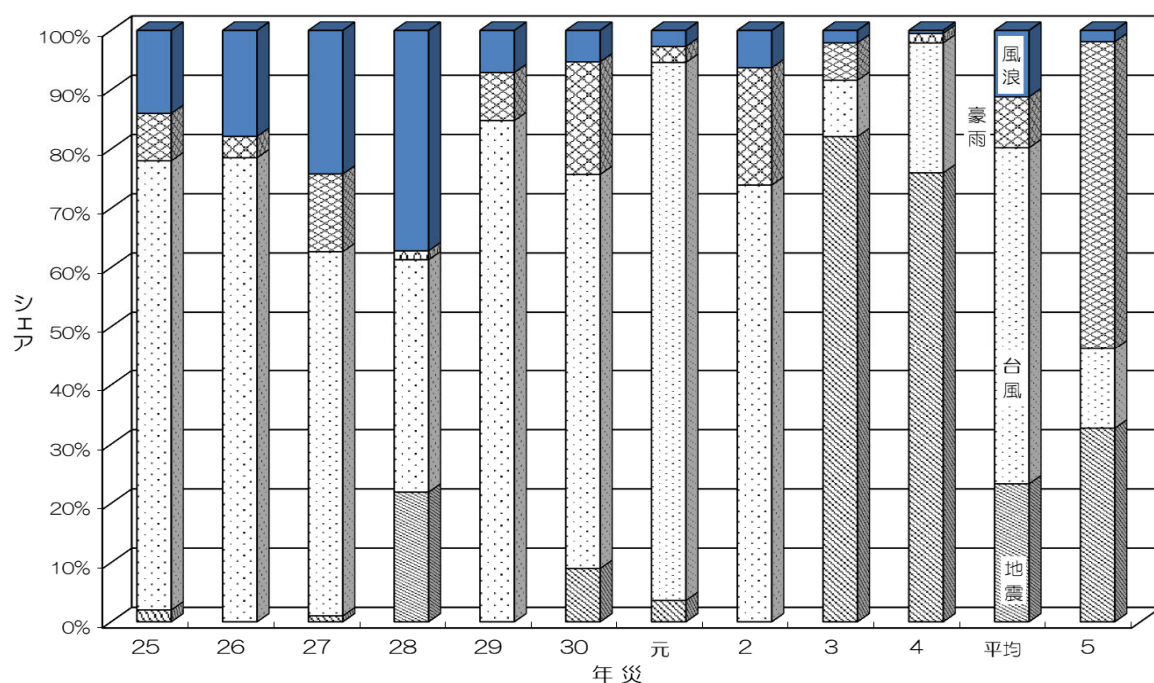

図－2－2 過去10ヶ年原因別決定割合の推移（件数ベース）

4-1. 年災別決定工事費一覧表

(公共土木施設)

年災	箇所数	決定工事費 (億円)	漁港デフ レータ	主 な 災 害 (月日、災害名)	漁港デフレータ 換算金額(億円)
58年災	409	63.6	1.634	5/26地震、9/25～29台風第10号	103.9
59年災	144	30.2	1.628	8/17～23台風第10号	49.2
60年災	312	71.3	1.611	6/30～7/1台風第6号、8/30～9/2台風第13号	114.9
61年災	126	38.8	1.589	3/22～25風浪、10/7～9台風第18号	61.7
62年災	812	328.6	1.576	8/30～9/1台風第12号、10/16～18台風第19号	517.9
63年災	116	30.6	1.595	9/14～17台風第18号、10/29～31風浪	48.8
元年災	141	39.6	1.569	8/26～27台風第17号、10/31～11/7風浪	62.1
2年災	567	182.2	1.574	8/22～23台風第14号、9/17～20台風第19号	286.8
3年災	1,082	367.3	1.557	2/15～18冬期風浪、9/26～29台風第19号	571.9
4年災	115	30.4	1.482	8/6～9台風第10号	45.1
5年災	540	213.6	1.438	7/12北海道南西沖地震、9/2台風第13号	307.2
6年災	315	190.6	1.415	9/27～30台風第26号、10/4北海道東方沖地震	269.7
7年災	220	150.0	1.427	1/17兵庫県南部地震、11/8～10風浪	214.1
8年災	204	60.1	1.421	8/12～15台風第12号、9/21～23台風第17号	85.4
9年災	287	97.8	1.462	7/26～27台風第9号、9/14～17台風第19号	143.0
10年災	117	97.8	1.461	9/15～17台風第5号、9/22～23台風第7号	142.9
11年災	352	81.6	1.475	9/23～25台風第18号	120.4
12年災	83	35.5	1.515	2/8～9冬期風浪、7/7～9台風第3号	53.8
13年災	103	23.5	1.594	3/24芸予地震、8/19～22台風第11号	37.5
14年災	127	82.9	1.598	8/28～31台風第15号、10/1～2台風第21号	132.5
15年災	378	144.2	1.631	9/10～14台風第14号、9/26十勝沖地震	235.2
16年災	985	366.5	1.633	9/5～8台風第18号、10/18～21台風第23号	598.5
17年災	318	83.2	1.631	3/20福岡県西方沖地震、9/4～7台風第14号	135.7
18年災	284	155.9	1.600	9/16～18台風第13号、10/6～9風浪	249.4
19年災	256	74.3	1.614	1/6～9冬期風浪、3/25能登半島地震	119.9
20年災	84	140.3	1.611	2/23～24冬期風浪	226.0
21年災	85	28.0	1.511	10/7～9台風第18号	42.3
23年災	67	36.8	1.507	1/1～2冬期風浪、7/18～19台風第6号	55.5
24年災	165	85.2	1.455	4/3～4風浪、9/15～17台風第16号	124.0
25年災	50	28.2	1.46	3/2～3冬期風浪、10/15～16台風第26号	41.2
26年災	84	46.1	1.397	8/8～11台風第11号、10/4～6台風第18号	64.4
27年災	99	38.3	1.373	8/23～25台風第15号	52.6
28年災	137	80.3	1.373	1/18～20冬期風浪、8/29～30台風第10号	110.3
29年災	99	52.1	1.337	10/22～23台風第21号	69.7
30年災	189	80.7	1.295	9/3～5台風第21号、9/29～30台風第24号	104.5
元年災	111	81.4	1.26	10/11～13台風第19号	102.6
2年災	111	51.1	1.241	8/31～9/3台風第9号、9/6～7台風第10号	63.4
3年災	95	27.1	1.197	2/13福島県沖地震、9/16～18台風第14号	32.4
4年災	187	56.7	1.101	3/16福島県沖地震、9/6台風第11号、9/16～9/20台風第14号	62.4
5年災	52	17.8	1	8/1～8/10台風第6号、5/5奥能登地震	17.8

※デフレータ換算金額は、令和5年価格に換算した場合値である。

4－2．主な災害別決定工事費一覧表

(公共土木施設)							
年災	被災月日	災害名	箇所数	決定工事費 (百万円)	漁港デフ レータ	漁港デフレータ 換算金額(百万円)	備考
58年災	2/16～20	冬期風浪	65	1,297	1.634	2,119	
58年災	5/26	日本海中部地震	151	1,963	1.634	3,208	
58年災	9/25～29	台風10号	98	1,212	1.634	1,980	
60年災	6/30～7/1	台風第6号	56	2,703	1.611	4,355	
60年災	8/30～9/2	台風第13号	137	2,099	1.611	3,382	
61年災	3/22～25	風浪	20	1,085	1.589	1,724	
62年災	1/9～14	冬期風浪	51	1,439	1.576	2,268	
62年災	2/2～4	冬期風浪	106	2,708	1.576	4,269	
62年災	8/30～9/1	台風第12号	399	24,135	1.576	38,037	
62年災	10/16～18	台風第19号	129	1,709	1.576	2,693	
63年災	9/14～17	台風第18号	42	1,653	1.595	2,636	
63年災	10/29～31	風浪	26	1,032	1.595	1,647	
2年災	8/22～23	台風第14号	209	2,753	1.574	4,333	
2年災	9/17～20	台風第19号	138	2,995	1.574	4,715	
2年災	10/22～27	風浪	42	5,207	1.574	8,196	
2年災	12/11～12	冬期風浪	21	1,363	1.574	2,145	
2年災	12/26～27	冬期風浪	20	1,507	1.574	2,372	
3年災	2/15～18	冬期風浪	207	9,363	1.557	14,578	
3年災	9/26～29	台風第19号	711	24,678	1.557	38,424	
4年災	8/6～9	台風第10号	82	2,352	1.482	3,486	
5年災	1/5	釧路沖地震	74	1,683	1.438	2,420	
5年災	7/12	北海道南西沖地震	107	15,195	1.438	21,851	
5年災	8/10	台風第7号	66	4,706	1.438	6,767	
5年災	9/2	台風第13号	215	4,120	1.438	5,924	
6年災	2/21～24	冬期風浪	44	2,071	1.415	2,930	
6年災	9/18～19	台風第24号	78	4,717	1.415	6,674	
6年災	9/29～30	台風第26号	43	5,558	1.415	7,864	
6年災	10/4	北海道東方沖地震	94	5,651	1.415	7,996	
7年災	1/17	兵庫県南部地震	88	8,474	1.427	12,092	
7年災	9/15～17	台風12号	33	1,048	1.427	1,496	
7年災	11/8～10	風浪	32	2,112	1.427	3,014	
8年災	8/12～15	台風第12号	90	1,562	1.421	2,219	
8年災	9/21～23	台風第17号	53	2,342	1.421	3,329	
9年災	6/19～20	台風7号	15	1,235	1.462	1,805	
9年災	7/26～27	台風第9号	49	1,986	1.462	2,904	
9年災	8/16～18	台風第13号	26	1,718	1.462	2,512	
9年災	9/14～17	台風第19号	109	1,624	1.462	2,374	
9年災	9/18～19	台風20号	18	1,140	1.462	1,667	
10年災	9/15～17	台風第5号	29	1,736	1.461	2,536	
10年災	9/22～23	台風7号	12	1,177	1.461	1,719	
11年災	9/23～25	台風第18号	290	6,348	1.475	9,363	
12年災	2/8～9	冬期風浪	23	1,459	1.515	2,210	
14年災	1/27～28	冬期風浪	25	1,082	1.598	1,729	
14年災	8/28～31	台風第15号	26	1,707	1.598	2,728	
14年災	10/1～2	台風第21号	38	3,866	1.598	6,177	
15年災	3/7～10	冬期風浪	26	3,245	1.631	5,293	
15年災	8/7～10	台風10号	71	1,389	1.631	2,265	
15年災	9/10～14	台風第14号	70	2,650	1.631	4,323	
15年災	9/26	十勝沖地震	59	3,575	1.631	5,831	
16年災	2/22～23	冬期風浪	16	1,950	1.633	3,185	
16年災	6/20～21	台風6号	9	1,147	1.633	1,873	
16年災	8/18～20	台風第15号	56	3,179	1.633	5,191	
16年災	8/28～31	台風第16号	200	4,029	1.633	6,579	
16年災	9/5～8	台風第18号	311	11,847	1.633	19,346	
16年災	10/18～21	台風第23号	286	9,280	1.633	15,155	
16年災	11/27～28	風浪	21	1,367	1.633	2,233	
17年災	3/20	福岡県西方沖地震	82	3,262	1.631	5,320	
17年災	9/4～7	台風第14号	149	3,487	1.631	5,688	
18年災	9/16～18	台風第13号	82	1,826	1.600	2,922	
18年災	10/6～9	低気圧	151	11,772	1.600	18,835	
19年災	1/6～9	冬期風浪	24	1,670	1.614	2,696	
19年災	3/25	能登半島地震	129	3,059	1.614	4,937	
19年災	9/6～8	台風9号	24	1,010	1.614	1,630	
20年災	2/23～24	冬期風浪	78	13,865	1.611	22,337	
21年災	10/7～9	台風第18号	43	1,512	1.511	2,285	
23年災	7/18～19	台風第6号	16	1,784	1.507	2,688	
24年災	4/3～4	風浪	79	5,244	1.455	7,630	
25年災	10/15～16	台風26号	12	936	1.460	1,367	
26年災	8/8～11	台風第11号	20	1,746	1.397	2,439	
27年災	8/23～25	台風15号	15	678	1.373	931	
28年災	1/18～20	冬期風浪	49	3,315	1.373	4,551	
28年災	8/29～30	台風第10号	41	2,896	1.373	3,976	
29年災	10/21～23	台風第21号	68	3,452	1.337	4,615	
30年災	9/3～5	台風第21号	41	2,500	1.295	3,238	
30年災	9/29～30	台風第24号	69	2,997	1.295	3,881	
31年災	10/11～13	台風第19号	90	6,885	1.260	8,675	
2年災	8/31～9/3	台風第9号	43	2,651	1.241	3,290	
2年災	9/6～7	台風第10号	38	1,679	1.241	2,084	
3年災	2/13	福島県沖地震	70	762	1.197	912	
3年災	9/16～18	台風第14号	4	1,100	1.197	1,317	
4年災	3/16	福島県沖地震	101	2,544	1.101	2,801	
4年災	9/3～6	台風第11号	8	1,192	1.101	1,312	
4年災	9/16～20	台風第14号	28	1,321	1.101	1,454	
5年災	5/5	奥能登地震	17	361	1.000	361	
5年災	8/1～8/10	台風第6号	10	585	1.000	585	

※デフレータ換算金額は、令和3年価格に換算した場合値である。

5. 被害報告額気象別分類表（公共土木施設）

（金額単位：千円）

都 道 府 県 名	合 計			冬期風浪 (1月24日～25日)			1 月 計			石川県能登地震 (5月5日)			豪雨 (5月7日～8日)			5 月 計			台風2号 (5月31日～6月3日)			6 月 計			豪雨 (6月29日～7月14日)			豪雨 (7月14日～15日)			7 月 計				
	件数	金 額		件数	金 額		件数	金 額		件数	金 額		件数	金 額		件数	金 額		件数	金 額		件数	金 額		件数	金 額		件数	金 額		件数	金 額			
開発局	0			0			0			0			0			0			0			0			0			0			0				
北海道	0			0			0			0			0			0			0			0			0			0			0				
青森	0			0			0			0			0			0			0			0			0			0			0				
岩手	0			0			0			0			0			0			0			0			0			0			0				
宮城	0			0			0			0			0			0			0			0			0			0			0				
秋田	1	6,000		0			0			0			0			0			0			0			0			0			1	6,000		0	6,000
山形	0			0			0			0			0			0			0			0			0			0			0				
福島	0			0			0			0			0			0			0			0			0			0			0				
茨城	0			0			0			0			0			0			0			0			0			0			0				
栃木	0			0			0			0			0			0			0			0			0			0			0				
群馬	0			0			0			0			0			0			0			0			0			0			0				
埼玉	0			0			0			0			0			0			0			0			0			0			0				
千葉	0			0			0			0			0			0			0			0			0			0			0				
東京	0			0			0			0			0			0			0			0			0			0			0				
神奈川	0			0			0			0			0			0			0			0			0			0			0				
新潟	0			0			0			0			0			0			0			0			0			0			0				
富山	0			0			0			0			0			0			0			0			0			0			0				
石川	17	737,500		0			0			17	737,500		0			17	737,500		0			0			0			0			0			0	0
福井	0			0			0			0			0			0			0			0			0			0			0				
山梨	0			0			0			0			0			0			0			0			0			0			0				
長野	0			0			0			0			0			0			0			0			0			0			0				
岐阜	0			0			0			0			0			0			0			0			0			0			0				
静岡	0			0			0			0			0			0			0			0			0			0			0				
愛知	0			0			0			0			0			0			0			0			0			0			0				
三重	0			0			0			0			0			0			0			0			0			0			0				
滋賀	0			0			0			0			0			0			0			0			0			0			0				
京都	2	16,000		1	6,000		1	6,000		1	6,000		1	10,000		1	10,000		0			0			0			0			0				
大阪	0			0			0			0			0			0			0			0			0			0			0				
兵庫	0			0			0			0			0			0			0			0			0			0			0				
奈良	0			0			0			0			0			0			0			0			0			0			0				
和歌山	0			0			0			0			0			0			0			0			0			0			0				
鳥取	0			0			0			0			0			0			0			0			0			0			0				
島根	0			0			0			0			0			0			0			0			0			0			0				
岡山	0			0			0			0			0			0			0			0			0			0			0				
広島	0			0			0			0			0			0			0			0			0			0			0				
山口	1	50,000		0			0			0			0			0			0			0			1	50,000		0			1	50,000		0	50,000
徳島	0			0			0			0			0			0			0			0			0			0			0				
香川	0			0			0			0			0			0			0			0			0			0			0				
愛媛	0			0			0			0			0			0			0			0			0			0			0				
高知	0			0			0			0			0			0			0			3	120,000					3	120,000		3	120,000		0	0
福岡	0			0			0			0			0			0			0			0			0			0			0				
佐賀	1	5,403		0			0			0			0			0			0			0			1	5,403		0			1	5,403		0	5,403
長崎	2	135,000		0			0			0			0			0			0			0			0			0			0				
熊本	0			0			0			0			0			0			0			0			0			0			0				
大分	3	510,000		0			0			0			0			0			0			0			3	510,000		0			3	510,000		0	510,000
宮崎	0			0			0			0			0			0			0			0			0			0			0				
鹿児島	1	90,000		0			0			0			0			0			0			2	115,000					2	115,000		2	115,000		0	0
沖縄	7	547,000		0			0			0			0			0			0			0			0			0			0			0	0
計	47	2,406,131		1	6,000		1	6,000		17	737,500		1	10,000		18	747,500		12	309,228		12	309,228		5	565,403		1	6,000		6	571,403		6	571,403

5. 5. 被害報告額気象別分類表（公共土木施設）

(金額単位：千円)

都道府県名	台風第6号 (8月1日～10日)		台風第7号 (8月12日～16日)		8月計	
	件数	金額	件数	金額	件数	金額
開発局					0	0
北海道					0	0
青森					0	0
岩手			3	156,800	0	0
宮城					0	0
秋田					0	0
山形					0	0
福島					0	0
茨城					0	0
栃木					0	0
群馬					0	0
埼玉					0	0
千葉					0	0
東京					0	0
神奈川					0	0
新潟					0	0
富山					0	0
石川					0	0
福井					0	0
山梨					0	0
長野					0	0
岐阜					0	0
静岡					0	0
愛知					0	0
三重					0	0
滋賀					0	0
京都					0	0
大阪					0	0
兵庫			1	5,000	0	0
奈良					0	0
和歌山					0	0
鳥取					0	0
島根					0	0
岡山					0	0
広島					0	0
山口					0	0
徳島					0	0
香川					0	0
愛媛					0	0
高知			1	150,000	0	0
福岡					0	0
佐賀					0	0
長崎	2	135,000			2	135,000
熊本					0	0
大分					0	0
宮崎					0	0
鹿児島	1	90,000			1	90,000
沖縄	7	547,000			7	547,000
計	10	772,000	5	311,800	10	772,000

6. 査定経過分類表（公共土木施設）

(1) 合 計

(金額単位：千円)

区 分	都 道 府 県 工 事				市 町 村 工 事				合 計			
	申 請		決 定		申 請		決 定		申 請		決 定	
	箇 所	金 額	箇 所	金 額	箇 所	金 額	箇 所	金 額	箇 所	金 額	箇 所	金 額
01 開発局	-	-	-	-	-	-	-	-	-	-	-	-
02 北海道	-	-	-	-	-	-	-	-	-	-	-	-
03 青 森	-	-	-	-	-	-	-	-	-	-	-	-
04 岩 手	3	83,852	3	80,451	-	-	-	-	3	83,852	3	80,451
05 宮 城	-	-	-	-	-	-	-	-	-	-	-	-
06 秋 田	1	2,383	1	2,383	-	-	-	-	1	2,383	1	2,383
07 山 形	-	-	-	-	-	-	-	-	-	-	-	-
08 福 島	-	-	-	-	-	-	-	-	-	-	-	-
09 茨 城	-	-	-	-	-	-	-	-	-	-	-	-
10 千 葉	-	-	-	-	-	-	-	-	-	-	-	-
11 東 京	-	-	-	-	-	-	-	-	-	-	-	-
12 神奈川	-	-	-	-	-	-	-	-	-	-	-	-
13 新 潟	-	-	-	-	-	-	-	-	-	-	-	-
14 富 山	-	-	-	-	-	-	-	-	-	-	-	-
15 石 川	16	397,634	16	354,954	1	6,417	1	6,417	17	404,051	17	361,371
16 福 井	-	-	-	-	-	-	-	-	-	-	-	-
17 静 岡	-	-	-	-	-	-	-	-	-	-	-	-
18 愛 知	3	24,428	3	23,260	4	23,389	4	21,511	7	47,817	7	44,771
19 三 重	-	-	-	-	-	-	-	-	-	-	-	-
20 滋 賀	-	-	-	-	-	-	-	-	-	-	-	-
21 京 都	1	5,982	1	5,982	1	5,999	1	5,166	2	11,981	2	11,148
22 大 阪	-	-	-	-	-	-	-	-	-	-	-	-
23 兵 庫	1	3,228	1	3,228	-	-	-	-	1	3,228	1	3,228
24 和歌山	-	-	-	-	-	-	-	-	-	-	-	-
25 鳥 取	-	-	-	-	-	-	-	-	-	-	-	-
26 島 根	-	-	-	-	-	-	-	-	-	-	-	-
27 岡 山	-	-	-	-	-	-	-	-	-	-	-	-
28 広 島	-	-	-	-	-	-	-	-	-	-	-	-
29 山 口	-	-	-	-	1	41,011	1	36,701	1	41,011	1	36,701
30 徳 島	-	-	-	-	-	-	-	-	-	-	-	-
31 香 川	-	-	-	-	-	-	-	-	-	-	-	-
32 愛 媛	-	-	-	-	-	-	-	-	-	-	-	-
33 高 知	1	37,055	1	36,843	3	112,955	3	112,743	4	150,010	4	149,586
34 福 岡	-	-	-	-	-	-	-	-	-	-	-	-
35 佐 賀	-	-	-	-	1	5,403	1	5,403	1	5,403	1	5,403
36 長 崎	1	20,759	1	20,759	1	62,707	1	62,707	2	83,466	2	83,466
37 熊 本	-	-	-	-	-	-	-	-	-	-	-	-
38 大 分	3	461,590	3	421,962	-	-	-	-	3	461,590	3	421,962
39 宮 崎	-	-	-	-	-	-	-	-	-	-	-	-
40 鹿児島	-	-	-	-	1	72,115	1	71,413	1	72,115	1	71,413
41 沖 縄	7	573,732	7	495,388	2	23,273	2	16,095	9	597,005	9	511,483
直 轄 計	-	-	-	-	-	-	-	-	-	-	-	-
補 助 計	37	1,610,643	37	1,445,210	15	353,269	15	338,156	52	1,963,912	52	1,783,366
合 計	37	1,610,643	37	1,445,210	15	353,269	15	338,156	52	1,963,912	52	1,783,366

注) 直轄は諸費を含む

6. 査定経過分類表（過去10ヶ年）（公共土木施設）

(2) 合 計(24～3年災)

(金額単位：千円)

年 災	区 分	都 道 府 県 工 事				市 町 村 工 事				合 計			
		申 請		決 定		申 請		決 定		申 請		決 定	
		箇 所	金 額	箇 所	金 額	箇 所	金 額	箇 所	金 額	箇 所	金 額	箇 所	金 額
25	直轄計	-	-	-	-	-	-	-	-	-	-	-	-
	補助計	44	2,407,693	43	2,239,467	41	2,558,252	41	2,369,409	85	4,965,945	84	4,608,876
	合 計	44	2,407,693	43	2,239,467	41	2,558,252	41	2,369,409	85	4,965,945	84	4,608,876
26	直轄計	1	430,717	1	430,717	-	-	-	-	1	430,717	1	430,717
	補助計	45	2,644,891	45	2,581,710	53	879,266	53	819,873	98	3,524,157	98	3,401,583
	合 計	46	3,075,608	46	3,012,427	53	879,266	53	819,873	99	3,954,874	99	3,832,300
27	直轄計	-	-	-	-	-	-	-	-	-	-	-	-
	補助計	57	4,826,851	57	4,593,952	81	4,182,160	80	3,432,275	138	9,009,011	137	8,026,227
	合 計	57	4,826,851	57	4,593,952	81	4,182,160	80	3,432,275	138	9,009,011	137	8,026,227
28	直轄計	-	-	-	-	-	-	-	-	-	-	-	-
	補助計	39	4,782,676	39	4,452,786	60	832,787	60	760,924	99	5,615,463	99	5,213,710
	合 計	39	4,782,676	39	4,452,786	60	832,787	60	760,924	99	5,615,463	99	5,213,710
29	直轄計	-	-	-	-	-	-	-	-	-	-	-	-
	補助計	75	5,423,964	75	5,108,632	114	3,635,459	114	2,965,976	189	9,059,423	189	8,074,608
	合 計	75	5,423,964	75	5,108,632	114	3,635,459	114	2,965,976	189	9,059,423	189	8,074,608
30	直轄計	-	-	-	-	-	-	-	-	-	-	-	-
	補助計	64	5,649,051	64	5,008,930	47	3,214,521	47	3,127,475	111	8,863,572	111	8,136,405
	合 計	64	5,649,051	64	5,008,930	47	3,214,521	47	3,127,475	111	8,863,572	111	8,136,405
元	直轄計	-	-	-	-	-	-	-	-	-	-	-	-
	補助計	50	2,566,943	50	2,388,380	61	2,854,090	61	2,720,888	111	5,421,033	111	5,109,268
	合 計	50	2,566,943	50	2,388,380	61	2,854,090	61	2,720,888	111	5,421,033	111	5,109,268
2	直轄計	-	-	-	-	-	-	-	-	-	-	-	-
	補助計	73	2,882,691	73	2,371,637	22	459,207	22	344,072	95	3,341,898	95	2,715,709
	合 計	73	2,882,691	73	2,371,637	22	459,207	22	344,072	95	3,341,898	95	2,715,709
3	直轄計	-	-	-	-	-	-	-	-	-	-	-	-
	補助計	119	3,691,730	119	3,514,025	68	2,253,369	68	2,160,688	187	5,945,099	187	5,674,713
	合 計	119	3,691,730	119	3,514,025	68	2,253,369	68	2,160,688	187	5,945,099	187	5,674,713
4	直轄計	-	-	-	-	-	-	-	-	-	-	-	-
	補助計	37	1,610,643	37	1,445,210	15	353,269	15	338,156	52	1,963,912	52	1,783,366
	合 計	37	1,610,643	37	1,445,210	15	353,269	15	338,156	52	1,963,912	52	1,783,366

注) 直轄は諸費を含む

6. 査定経過分類表（公共土木施設）

（3）漁港施設

（金額単位：千円）

区 分	都 道 府 県 工 事				市 町 村 工 事				合 計			
	申 請		決 定		申 請		決 定		申 請		決 定	
	箇 所	金 額	箇 所	金 額	箇 所	金 額	箇 所	金 額	箇 所	金 額	箇 所	金 額
01 開発局	-	-	-	-	-	-	-	-	-	-	-	-
02 北海道	-	-	-	-	-	-	-	-	-	-	-	-
03 青 森	-	-	-	-	-	-	-	-	-	-	-	-
04 岩 手	3	83,852	3	80,451	-	-	-	-	3	83,852	3	80,451
05 宮 城	-	-	-	-	-	-	-	-	-	-	-	-
06 秋 田	1	2,383	1	2,383	-	-	-	-	1	2,383	1	2,383
07 山 形	-	-	-	-	-	-	-	-	-	-	-	-
08 福 島	-	-	-	-	-	-	-	-	-	-	-	-
09 茨 城	-	-	-	-	-	-	-	-	-	-	-	-
10 千 葉	-	-	-	-	-	-	-	-	-	-	-	-
11 東 京	-	-	-	-	-	-	-	-	-	-	-	-
12 神奈川	-	-	-	-	-	-	-	-	-	-	-	-
13 新 潟	-	-	-	-	-	-	-	-	-	-	-	-
14 富 山	-	-	-	-	-	-	-	-	-	-	-	-
15 石 川	16	397,634	16	354,954	1	6,417	1	6,417	17	404,051	17	361,371
16 福 井	-	-	-	-	-	-	-	-	-	-	-	-
17 静 岡	-	-	-	-	-	-	-	-	-	-	-	-
18 愛 知	3	24,428	3	23,260	4	23,389	4	21,511	7	47,817	7	44,771
19 三 重	-	-	-	-	-	-	-	-	-	-	-	-
20 滋 賀	-	-	-	-	-	-	-	-	-	-	-	-
21 京 都	1	5,982	1	5,982	-	-	-	-	1	5,982	1	5,982
22 大 阪	-	-	-	-	-	-	-	-	-	-	-	-
23 兵 庫	1	3,228	1	3,228	-	-	-	-	1	3,228	1	3,228
24 和歌山	-	-	-	-	-	-	-	-	-	-	-	-
25 鳥 取	-	-	-	-	-	-	-	-	-	-	-	-
26 島 根	-	-	-	-	-	-	-	-	-	-	-	-
27 岡 山	-	-	-	-	-	-	-	-	-	-	-	-
28 広 島	-	-	-	-	-	-	-	-	-	-	-	-
29 山 口	-	-	-	-	1	41,011	1	36,701	1	41,011	1	36,701
30 徳 島	-	-	-	-	-	-	-	-	-	-	-	-
31 香 川	-	-	-	-	-	-	-	-	-	-	-	-
32 愛 媛	-	-	-	-	-	-	-	-	-	-	-	-
33 高 知	1	37,055	1	36,843	2	33,271	2	33,226	3	70,326	3	70,069
34 福 岡	-	-	-	-	-	-	-	-	-	-	-	-
35 佐 賀	-	-	-	-	1	5,403	1	5,403	1	5,403	1	5,403
36 長 崎	1	20,759	1	20,759	1	62,707	1	62,707	2	83,466	2	83,466
37 熊 本	-	-	-	-	-	-	-	-	-	-	-	-
38 大 分	3	461,590	3	421,962	-	-	-	-	3	461,590	3	421,962
39 宮 崎	-	-	-	-	-	-	-	-	-	-	-	-
40 鹿児島	-	-	-	-	-	-	-	-	-	-	-	-
41 沖 縄	7	573,732	7	495,388	1	10,491	1	10,491	8	584,223	8	505,879
直 轄 計	-	-	-	-	-	-	-	-	-	-	-	-
補 助 計	37	1,610,643	37	1,445,210	11	182,689	11	176,456	48	1,793,332	48	1,621,666
合 計	37	1,610,643	37	1,445,210	11	182,689	11	176,456	48	1,793,332	48	1,621,666

注）直轄は諸費を含む

6. 査定経過分類表（過去10ヶ年）（公共土木施設）

（4）漁港施設（24～3年災）

（金額単位：千円）

年 災	区 分	都 道 府 県 工 事				市 町 村 工 事				合 計			
		申 請		決 定		申 請		決 定		申 請		決 定	
		箇 所	金 額	箇 所	金 額	箇 所	金 額	箇 所	金 額	箇 所	金 額	箇 所	金 額
26	直轄計	-	-	-	-	-	-	-	-	-	-	-	-
	補助計	42	2,388,733	41	2,225,674	25	1,085,133	25	944,135	67	3,473,866	66	3,169,809
	合 計	42	2,388,733	41	2,225,674	25	1,085,133	25	944,135	67	3,473,866	66	3,169,809
27	直轄計	1	430,717	1	430,717	-	-	-	-	1	430,717	1	430,717
	補助計	44	2,641,173	44	2,577,992	40	402,353	40	385,994	84	3,043,526	84	2,963,986
	合 計	45	3,071,890	45	3,008,709	40	402,353	40	385,994	85	3,474,243	85	3,394,703
28	直轄計	-	-	-	-	-	-	-	-	-	-	-	-
	補助計	52	4,688,185	52	4,455,578	78	4,022,143	77	3,290,357	130	8,710,328	129	7,745,935
	合 計	52	4,688,185	52	4,455,578	78	4,022,143	77	3,290,357	130	8,710,328	129	7,745,935
29	直轄計	-	-	-	-	-	-	-	-	-	-	-	-
	補助計	35	4,635,081	35	4,335,286	48	691,516	48	634,601	83	5,326,597	83	4,969,887
	合 計	35	4,635,081	35	4,335,286	48	691,516	48	634,601	83	5,326,597	83	4,969,887
30	直轄計	-	-	-	-	-	-	-	-	-	-	-	-
	補助計	66	5,066,377	66	4,810,064	110	3,474,103	110	2,839,538	176	8,540,480	176	7,649,602
	合 計	66	5,066,377	66	4,810,064	110	3,474,103	110	2,839,538	176	8,540,480	176	7,649,602
元	直轄計	-	-	-	-	-	-	-	-	-	-	-	-
	補助計	59	5,401,774	59	4,767,648	44	3,184,257	44	3,099,416	103	8,586,031	103	7,867,064
	合 計	59	5,401,774	59	4,767,648	44	3,184,257	44	3,099,416	103	8,586,031	103	7,867,064
2	直轄計	-	-	-	-	-	-	-	-	-	-	-	-
	補助計	45	2,432,154	45	2,254,976	53	2,809,363	53	2,678,389	98	5,241,517	98	4,933,365
	合 計	45	2,432,154	45	2,254,976	53	2,809,363	53	2,678,389	98	5,241,517	98	4,933,365
3	直轄計	-	-	-	-	-	-	-	-	-	-	-	-
	補助計	70	2,867,115	70	2,357,330	22	459,207	22	344,072	92	3,326,322	92	2,701,402
	合 計	70	2,867,115	70	2,357,330	22	459,207	22	344,072	92	3,326,322	92	2,701,402
4	直轄計	-	-	-	-	-	-	-	-	-	-	-	-
	補助計	114	3,181,102	114	3,015,714	57	1,940,936	57	1,885,469	171	5,122,038	171	4,901,183
	合 計	114	3,181,102	114	3,015,714	57	1,940,936	57	1,885,469	171	5,122,038	171	4,901,183
5	直轄計	-	-	-	-	-	-	-	-	-	-	-	-
	補助計	37	1,610,643	37	1,445,210	11	182,689	11	176,456	48	1,793,332	48	1,621,666
	合 計	37	1,610,643	37	1,445,210	11	182,689	11	176,456	48	1,793,332	48	1,621,666

注）直轄は諸費を含む

6. 査定経過分類表（公共土木施設）

（5）海 岸

（金額単位：千円）

区 分	都 道 府 県 工 事				市 町 村 工 事				合 計			
	申 請		決 定		申 請		決 定		申 請		決 定	
	箇 所	金 額	箇 所	金 額	箇 所	金 額	箇 所	金 額	箇 所	金 額	箇 所	金 額
01 開発局	-	-	-	-	-	-	-	-	-	-	-	-
02 北海道	-	-	-	-	-	-	-	-	-	-	-	-
03 青 森	-	-	-	-	-	-	-	-	-	-	-	-
04 岩 手	-	-	-	-	-	-	-	-	-	-	-	-
05 宮 城	-	-	-	-	-	-	-	-	-	-	-	-
06 秋 田	-	-	-	-	-	-	-	-	-	-	-	-
07 山 形	-	-	-	-	-	-	-	-	-	-	-	-
08 福 島	-	-	-	-	-	-	-	-	-	-	-	-
09 茨 城	-	-	-	-	-	-	-	-	-	-	-	-
10 千 葉	-	-	-	-	-	-	-	-	-	-	-	-
11 東 京	-	-	-	-	-	-	-	-	-	-	-	-
12 神奈川	-	-	-	-	-	-	-	-	-	-	-	-
13 新 潟	-	-	-	-	-	-	-	-	-	-	-	-
14 富 山	-	-	-	-	-	-	-	-	-	-	-	-
15 石 川	-	-	-	-	-	-	-	-	-	-	-	-
16 福 井	-	-	-	-	-	-	-	-	-	-	-	-
17 静 岡	-	-	-	-	-	-	-	-	-	-	-	-
18 愛 知	-	-	-	-	-	-	-	-	-	-	-	-
19 三 重	-	-	-	-	-	-	-	-	-	-	-	-
20 滋 賀	-	-	-	-	-	-	-	-	-	-	-	-
21 京 都	-	-	-	-	1	5,999	1	5,166	1	5,999	1	5,166
22 大 阪	-	-	-	-	-	-	-	-	-	-	-	-
23 兵 庫	-	-	-	-	-	-	-	-	-	-	-	-
24 和歌山	-	-	-	-	-	-	-	-	-	-	-	-
25 鳥 取	-	-	-	-	-	-	-	-	-	-	-	-
26 島 根	-	-	-	-	-	-	-	-	-	-	-	-
27 岡 山	-	-	-	-	-	-	-	-	-	-	-	-
28 広 島	-	-	-	-	-	-	-	-	-	-	-	-
29 山 口	-	-	-	-	-	-	-	-	-	-	-	-
30 徳 島	-	-	-	-	-	-	-	-	-	-	-	-
31 香 川	-	-	-	-	-	-	-	-	-	-	-	-
32 愛 媛	-	-	-	-	-	-	-	-	-	-	-	-
33 高 知	-	-	-	-	1	79,684	1	79,517	1	79,684	1	79,517
34 福 岡	-	-	-	-	-	-	-	-	-	-	-	-
35 佐 賀	-	-	-	-	-	-	-	-	-	-	-	-
36 長 崎	-	-	-	-	-	-	-	-	-	-	-	-
37 熊 本	-	-	-	-	-	-	-	-	-	-	-	-
38 大 分	-	-	-	-	-	-	-	-	-	-	-	-
39 宮 崎	-	-	-	-	-	-	-	-	-	-	-	-
40 鹿児島	-	-	-	-	1	72,115	1	71,413	1	72,115	1	71,413
41 沖 縄	-	-	-	-	1	12,782	1	5,604	1	12,782	1	5,604
直 轄 計	-	-	-	-	-	-	-	-	-	-	-	-
補 助 計	-	-	-	-	4	170,580	4	161,700	4	170,580	4	161,700
合 計	-	-	-	-	4	170,580	4	161,700	4	170,580	4	161,700

注）直轄は諸費を含む

6. 査定経過分類表（過去10ヶ年）（公共土木施設）

（6）海 岸（24～3年災）

（金額単位：千円）

年 災	区 分	都 道 府 県 工 事				市 町 村 工 事				合 計			
		申 請		決 定		申 請		決 定		申 請		決 定	
		箇 所	金 額	箇 所	金 額	箇 所	金 額	箇 所	金 額	箇 所	金 額	箇 所	金 額
26	直轄計	-	-	-	-	-	-	-	-	-	-	-	-
	補助計	2	18,960	2	13,793	16	1,473,119	16	1,425,274	18	1,492,079	18	1,439,067
	合 計	2	18,960	2	13,793	16	1,473,119	16	1,425,274	18	1,492,079	18	1,439,067
27	直轄計	-	-	-	-	-	-	-	-	-	-	-	-
	補助計	1	3,718	1	3,718	13	476,913	13	433,879	14	480,631	14	437,597
	合 計	1	3,718	1	3,718	13	476,913	13	433,879	14	480,631	14	437,597
28	直轄計	-	-	-	-	-	-	-	-	-	-	-	-
	補助計	5	138,666	5	138,374	3	160,017	3	141,918	8	298,683	8	280,292
	合 計	5	138,666	5	138,374	3	160,017	3	141,918	8	298,683	8	280,292
29	直轄計	-	-	-	-	-	-	-	-	-	-	-	-
	補助計	4	147,595	4	117,500	12	141,271	12	126,323	16	288,866	16	243,823
	合 計	4	147,595	4	117,500	12	141,271	12	126,323	16	288,866	16	243,823
30	直轄計	-	-	-	-	-	-	-	-	-	-	-	-
	補助計	9	357,587	9	298,568	4	161,356	4	126,438	13	518,943	13	425,006
	合 計	9	357,587	9	298,568	4	161,356	4	126,438	13	518,943	13	425,006
元	直轄計	-	-	-	-	-	-	-	-	-	-	-	-
	補助計	5	247,277	5	241,282	3	30,264	3	28,059	8	277,541	8	269,341
	合 計	5	247,277	5	241,282	3	30,264	3	28,059	8	277,541	8	269,341
2	直轄計	-	-	-	-	-	-	-	-	-	-	-	-
	補助計	5	134,789	5	133,404	8	44,727	8	42,499	13	179,516	13	175,903
	合 計	5	134,789	5	133,404	8	44,727	8	42,499	13	179,516	13	175,903
3	直轄計	-	-	-	-	-	-	-	-	-	-	-	-
	補助計	3	15,576	3	14,307	-	-	-	-	3	15,576	3	14,307
	合 計	3	15,576	3	14,307	-	-	-	-	3	15,576	3	14,307
4	直轄計	-	-	-	-	-	-	-	-	-	-	-	-
	補助計	5	510,628	5	498,311	11	312,433	11	275,219	16	823,061	16	773,530
	合 計	5	510,628	5	498,311	11	312,433	11	275,219	16	823,061	16	773,530
5	直轄計	-	-	-	-	-	-	-	-	-	-	-	-
	補助計	-	-	-	-	4	170,580	4	161,700	4	170,580	4	161,700
	合 計	-	-	-	-	4	170,580	4	161,700	4	170,580	4	161,700

注）直轄は諸費を含む

6. 査定経過分類表（公共土木施設）

（7）総括表

（金額単位：千円）

区 分	被 害 報 告 額 A	申 請 額 B	申 請 率 B／A	決 定 額 C	査 定 率 C／B	申 請 査 定 率 C／A
01 開発局	-	-	-	-	-	-
02 北海道	-	-	-	-	-	-
03 青 森	-	-	-	-	-	-
04 岩 手	156,800	83,852	0.535	80,451	0.959	0.513
05 宮 城	-	-	-	-	-	-
06 秋 田	6,000	2,383	0.397	2,383	1.000	0.397
07 山 形	-	-	-	-	-	-
08 福 島	-	-	-	-	-	-
09 茨 城	-	-	-	-	-	-
10 千 葉	-	-	-	-	-	-
11 東 京	-	-	-	-	-	-
12 神奈川	-	-	-	-	-	-
13 新 潟	-	-	-	-	-	-
14 富 山	-	-	-	-	-	-
15 石 川	737,500	404,051	0.548	361,371	0.894	0.490
16 福 井	-	-	-	-	-	-
17 静 岡	-	-	-	-	-	-
18 愛 知	74,228	47,817	0.644	44,771	0.936	0.603
19 三 重	-	-	-	-	-	-
20 滋 賀	-	-	-	-	-	-
21 京 都	16,000	11,981	0.749	11,148	0.930	0.697
22 大 阪	-	-	-	-	-	-
23 兵 庫	5,000	3,228	0.646	3,228	1.000	0.646
24 和歌山	-	-	-	-	-	-
25 鳥 取	-	-	-	-	-	-
26 島 根	-	-	-	-	-	-
27 岡 山	-	-	-	-	-	-
28 広 島	-	-	-	-	-	-
29 山 口	50,000	41,011	0.820	36,701	0.895	0.734
30 徳 島	-	-	-	-	-	-
31 香 川	-	-	-	-	-	-
32 愛 媛	-	-	-	-	-	-
33 高 知	270,000	150,010	0.556	149,586	0.997	0.554
34 福 岡	-	-	-	-	-	-
35 佐 賀	5,403	5,403	1.000	5,403	1.000	1.000
36 長 崎	135,000	83,466	0.618	83,466	1.000	0.618
37 熊 本	-	-	-	-	-	-
38 大 分	510,000	461,590	0.905	421,962	0.914	0.827
39 宮 崎	-	-	-	-	-	-
40 鹿児島	90,000	72,115	0.801	71,413	0.990	0.793
41 沖 縄	662,000	597,005	0.902	511,483	0.857	0.773
直 轄 計	-	-	-	-	-	-
補 助 計	2,717,931	1,963,912	0.723	1,783,366	0.908	0.656
合 計	2,717,931	1,963,912	0.723	1,783,366	0.908	0.656

注）直轄は諸費を含む

6. 査定経過分類表（過去10ヶ年）（公共土木施設）

（8）総括表（24～3年災）

（金額単位：千円）

年 災	区 分	被 害 報 告 額 A	申 請 額 B	申 請 率 B／A	決 定 額 C	査 定 率 C／B	申 請 査 定 率 C／A
26	直轄計	-	-	-	-	-	-
	補助計	6,718,840	4,965,945	0.739	4,608,876	0.928	0.686
	合 計	6,718,840	4,965,945	0.739	4,608,876	0.928	0.686
27	直轄計	440,000	430,717	0.979	430,717	1.000	0.979
	補助計	5,158,133	3,524,157	0.683	3,401,583	0.965	0.659
	合 計	5,598,133	3,954,874	0.706	3,832,300	0.969	0.685
28	直轄計	-	-	-	-	-	-
	補助計	14,514,441	9,022,321	0.622	8,026,227	0.890	0.553
	合 計	14,514,441	9,022,321	0.622	8,026,227	0.890	0.553
29	直轄計	-	-	-	-	-	-
	補助計	7,591,152	5,615,463	0.740	5,213,710	0.928	0.687
	合 計	7,591,152	5,615,463	0.740	5,213,710	0.928	0.687
30	直轄計	-	-	-	-	-	-
	補助計	11,846,534	9,059,423	0.765	8,074,608	0.891	0.682
	合 計	11,846,534	9,059,423	0.765	8,074,608	0.891	0.682
元	直轄計	-	-	-	-	-	-
	補助計	11,037,818	8,863,572	0.803	8,136,405	0.918	0.737
	合 計	11,037,818	8,863,572	0.803	8,136,405	0.918	0.737
2	直轄計	-	-	-	-	-	-
	補助計	7,232,670	5,421,033	0.750	5,109,268	0.942	0.706
	合 計	7,232,670	5,421,033	0.750	5,109,268	0.942	0.706
3	直轄計	-	-	-	-	-	-
	補助計	5,895,350	3,341,898	0.567	2,715,709	0.813	0.461
	合 計	5,895,350	3,341,898	0.567	2,715,709	0.813	0.461
4	直轄計	-	-	-	-	-	-
	補助計	8,589,356	5,945,099	0.692	5,674,713	0.955	0.661
	合 計	8,589,356	5,945,099	0.692	5,674,713	0.955	0.661
5	直轄計	-	-	-	-	-	-
	補助計	2,717,931	1,963,912	0.723	1,783,366	0.908	0.656
	合 計	2,717,931	1,963,912	0.723	1,783,366	0.908	0.656

注）直轄は諸費を含む

6. 査定経過分類表（漁業用施設）

(1) 合 計

(金額単位：千円)

区 分	都 道 府 県 工 事				市 町 村 工 事				水産業協同組合工事				合 計			
	申 請		決 定		申 請		決 定		申 請		決 定		申 請		決 定	
	箇所	金 額	箇所	金 額	箇所	金 額	箇所	金 額	箇所	金 額	箇所	金 額	箇所	金 額	箇所	金 額
-	-	-	-	-	-	-	-	-	-	-	-	-	-	-	-	-
02 北海道	-	-	-	-	-	-	-	-	-	-	-	-	-	-	-	-
03 青森	-	-	-	-	-	-	-	-	-	-	-	-	-	-	-	-
04 岩手	-	-	-	-	-	-	-	-	-	-	-	-	-	-	-	-
05 宮城	-	-	-	-	-	-	-	-	-	-	-	-	-	-	-	-
06 秋田	-	-	-	-	-	-	-	-	-	-	-	-	-	-	-	-
07 山形	-	-	-	-	-	-	-	-	-	-	-	-	-	-	-	-
08 福島	-	-	-	-	-	-	-	-	-	-	-	-	-	-	-	-
09 茨城	-	-	-	-	-	-	-	-	-	-	-	-	-	-	-	-
10 千葉	-	-	-	-	-	-	-	-	-	-	-	-	-	-	-	-
11 東京	-	-	-	-	-	-	-	-	-	-	-	-	-	-	-	-
12 神奈川	-	-	-	-	-	-	-	-	-	-	-	-	-	-	-	-
13 新潟	-	-	-	-	-	-	-	-	-	-	-	-	-	-	-	-
14 富山	-	-	-	-	-	-	-	-	-	-	-	-	-	-	-	-
15 石川	-	-	-	-	-	-	-	-	-	-	-	-	-	-	-	-
16 福井	-	-	-	-	-	-	-	-	-	-	-	-	-	-	-	-
17 静岡	-	-	-	-	-	-	-	-	-	-	-	-	-	-	-	-
18 愛知	-	-	-	-	-	-	-	-	-	-	-	-	-	-	-	-
19 三重	-	-	-	-	-	-	-	-	-	-	-	-	-	-	-	-
20 滋賀	-	-	-	-	-	-	-	-	-	-	-	-	-	-	-	-
21 京都	-	-	-	-	-	-	-	-	-	-	-	-	-	-	-	-
22 大阪	-	-	-	-	-	-	-	-	-	-	-	-	-	-	-	-
23 兵庫	-	-	-	-	-	-	-	-	-	-	-	-	-	-	-	-
24 和歌山	-	-	-	-	-	-	-	-	-	-	-	-	-	-	-	-
25 鳥取	-	-	-	-	-	-	-	-	-	-	-	-	-	-	-	-
26 島根	-	-	-	-	-	-	-	-	-	-	-	-	-	-	-	-
27 岡山	-	-	-	-	-	-	-	-	-	-	-	-	-	-	-	-
28 広島	-	-	-	-	-	-	-	-	-	-	-	-	-	-	-	-
29 山口	-	-	-	-	-	-	-	-	-	-	-	-	-	-	-	-
30 徳島	-	-	-	-	-	-	-	-	-	-	-	-	-	-	-	-
31 香川	-	-	-	-	-	-	-	-	-	-	-	-	-	-	-	-
32 愛媛	-	-	-	-	-	-	-	-	-	-	-	-	-	-	-	-
33 高知	-	-	-	-	-	-	-	-	-	-	-	-	-	-	-	-
34 福岡	-	-	-	-	-	-	-	-	-	-	-	-	-	-	-	-
35 佐賀	-	-	-	-	-	-	-	-	-	-	-	-	-	-	-	-
36 長崎	-	-	-	-	-	-	-	-	-	-	-	-	-	-	-	-
37 熊本	-	-	-	-	-	-	-	-	-	-	-	-	-	-	-	-
38 大分	-	-	-	-	-	-	-	-	-	-	-	-	-	-	-	-
39 宮崎	-	-	-	-	-	-	-	-	-	-	-	-	-	-	-	-
40 鹿児島	-	-	-	-	-	-	-	-	-	-	-	-	-	-	-	-
41 沖縄	-	-	-	-	-	-	-	-	-	-	-	-	-	-	-	-
直轄計	-	-	-	-	-	-	-	-	-	-	-	-	-	-	-	-
補助計	-	-	-	-	-	-	-	-	-	-	-	-	-	-	-	-
合 計	-	-	-	-	-	-	-	-	-	-	-	-	-	-	-	-

6. 査定経過分類表（過去10力年）（漁業用施設）

(2) 合 計(24～3年災)

(金額単位：千円)

年 災	区 分	都 道 府 県 工 事				市 町 村 工 事				水産業協同組合工事				合 計			
		申 請		決 定		申 請		決 定		申 請		決 定		申 請		決 定	
		箇所	金 額	箇所	金 額	箇所	金 額	箇所	金 額	箇所	金 額	箇所	金 額	箇所	金 額	箇所	金 額
25	直轄計	-	-	-	-	-	-	-	-	-	-	-	-	-	-	-	-
	補助計	3	130,289	3	84,741	1	90,464	1	85,646	-	-	-	-	4	220,753	4	170,387
	合 計	3	130,289	3	84,741	1	90,464	1	85,646	-	-	-	-	4	220,753	4	170,387
26	直轄計	-	-	-	-	-	-	-	-	-	-	-	-	-	-	-	-
	補助計	3	40,646	3	36,018	1	195,347	1	195,347	-	-	-	-	4	235,993	4	231,365
	合 計	3	40,646	3	36,018	1	195,347	1	195,347	-	-	-	-	4	235,993	4	231,365
27	直轄計	-	-	-	-	-	-	-	-	-	-	-	-	-	-	-	-
	補助計	1	3,548	1	3,504	-	-	-	-	-	-	-	-	1	3,548	1	3,504
	合 計	1	3,548	1	3,504	-	-	-	-	-	-	-	-	1	3,548	1	3,504
28	直轄計	-	-	-	-	-	-	-	-	-	-	-	-	-	-	-	-
	補助計	-	-	-	-	1	132,202	1	131,980	-	-	-	-	1	132,202	1	131,980
	合 計	-	-	-	-	1	132,202	1	131,980	-	-	-	-	1	132,202	1	131,980
29	直轄計	-	-	-	-	-	-	-	-	-	-	-	-	-	-	-	-
	補助計	3	168,112	3	158,484	3	174,677	3	166,366	-	-	-	-	6	342,789	6	324,850
	合 計	3	168,112	3	158,484	3	174,677	3	166,366	-	-	-	-	6	342,789	6	324,850
30	直轄計	-	-	-	-	-	-	-	-	-	-	-	-	-	-	-	-
	補助計	1	156,342	1	153,055	1	198,325	1	193,567	-	-	-	-	2	354,667	2	346,622
	合 計	1	156,342	1	153,055	1	198,325	1	193,567	-	-	-	-	2	354,667	2	346,622
元	直轄計	-	-	-	-	-	-	-	-	-	-	-	-	-	-	-	-
	補助計	-	-	-	-	2	214,900	2	198,032	2	9,951	2	8,842	4	224,851	4	206,874
	合 計	-	-	-	-	2	214,900	2	198,032	2	9,951	2	8,842	4	224,851	4	206,874
2	直轄計	-	-	-	-	-	-	-	-	-	-	-	-	-	-	-	-
	補助計	-	-	-	-	2	6,023	2	5,998	-	-	-	-	2	6,023	2	5,998
	合 計	-	-	-	-	2	6,023	2	5,998	-	-	-	-	2	6,023	2	5,998
3	直轄計	-	-	-	-	-	-	-	-	-	-	-	-	-	-	-	-
	補助計	-	-	-	-	-	-	-	-	-	-	-	-	-	-	-	-
	合 計	-	-	-	-	-	-	-	-	-	-	-	-	-	-	-	-
4	直轄計	-	-	-	-	-	-	-	-	-	-	-	-	-	-	-	-
	補助計	-	-	-	-	-	-	-	-	-	-	-	-	-	-	-	-
	合 計	-	-	-	-	-	-	-	-	-	-	-	-	-	-	-	-

6. 査定経過分類表（漁業用施設）

（3）沿岸漁場整備開発施設

（金額単位：千円）

区 分	都 道 府 県 工 事				市 町 村 工 事				水産業協同組合工事				合 計			
	申 請		決 定		申 請		決 定		申 請		決 定		申 請		決 定	
	箇所	金 額	箇所	金 額	箇所	金 額	箇所	金 額	箇所	金 額	箇所	金 額	箇所	金 額	箇所	金 額
02 北海道	-	-	-	-	-	-	-	-	-	-	-	-	-	-	-	-
03 青森	-	-	-	-	-	-	-	-	-	-	-	-	-	-	-	-
04 岩手	-	-	-	-	-	-	-	-	-	-	-	-	-	-	-	-
05 宮城	-	-	-	-	-	-	-	-	-	-	-	-	-	-	-	-
06 秋田	-	-	-	-	-	-	-	-	-	-	-	-	-	-	-	-
07 山形	-	-	-	-	-	-	-	-	-	-	-	-	-	-	-	-
08 福島	-	-	-	-	-	-	-	-	-	-	-	-	-	-	-	-
09 茨城	-	-	-	-	-	-	-	-	-	-	-	-	-	-	-	-
10 千葉	-	-	-	-	-	-	-	-	-	-	-	-	-	-	-	-
11 東京	-	-	-	-	-	-	-	-	-	-	-	-	-	-	-	-
12 神奈川	-	-	-	-	-	-	-	-	-	-	-	-	-	-	-	-
13 新潟	-	-	-	-	-	-	-	-	-	-	-	-	-	-	-	-
14 富山	-	-	-	-	-	-	-	-	-	-	-	-	-	-	-	-
15 石川	-	-	-	-	-	-	-	-	-	-	-	-	-	-	-	-
16 福井	-	-	-	-	-	-	-	-	-	-	-	-	-	-	-	-
17 静岡	-	-	-	-	-	-	-	-	-	-	-	-	-	-	-	-
18 愛知	-	-	-	-	-	-	-	-	-	-	-	-	-	-	-	-
19 三重	-	-	-	-	-	-	-	-	-	-	-	-	-	-	-	-
20 滋賀	-	-	-	-	-	-	-	-	-	-	-	-	-	-	-	-
21 京都	-	-	-	-	-	-	-	-	-	-	-	-	-	-	-	-
22 大阪	-	-	-	-	-	-	-	-	-	-	-	-	-	-	-	-
23 兵庫	-	-	-	-	-	-	-	-	-	-	-	-	-	-	-	-
24 和歌山	-	-	-	-	-	-	-	-	-	-	-	-	-	-	-	-
25 鳥取	-	-	-	-	-	-	-	-	-	-	-	-	-	-	-	-
26 島根	-	-	-	-	-	-	-	-	-	-	-	-	-	-	-	-
27 岡山	-	-	-	-	-	-	-	-	-	-	-	-	-	-	-	-
28 広島	-	-	-	-	-	-	-	-	-	-	-	-	-	-	-	-
29 山口	-	-	-	-	-	-	-	-	-	-	-	-	-	-	-	-
30 徳島	-	-	-	-	-	-	-	-	-	-	-	-	-	-	-	-
31 香川	-	-	-	-	-	-	-	-	-	-	-	-	-	-	-	-
32 愛媛	-	-	-	-	-	-	-	-	-	-	-	-	-	-	-	-
33 高知	-	-	-	-	-	-	-	-	-	-	-	-	-	-	-	-
34 福岡	-	-	-	-	-	-	-	-	-	-	-	-	-	-	-	-
35 佐賀	-	-	-	-	-	-	-	-	-	-	-	-	-	-	-	-
36 長崎	-	-	-	-	-	-	-	-	-	-	-	-	-	-	-	-
37 熊本	-	-	-	-	-	-	-	-	-	-	-	-	-	-	-	-
38 大分	-	-	-	-	-	-	-	-	-	-	-	-	-	-	-	-
39 宮崎	-	-	-	-	-	-	-	-	-	-	-	-	-	-	-	-
40 鹿児島	-	-	-	-	-	-	-	-	-	-	-	-	-	-	-	-
41 沖縄	-	-	-	-	-	-	-	-	-	-	-	-	-	-	-	-
直轄計	-	-	-	-	-	-	-	-	-	-	-	-	-	-	-	-
補助計	-	-	-	-	-	-	-	-	-	-	-	-	-	-	-	-
合 計	-	-	-	-	-	-	-	-	-	-	-	-	-	-	-	-

6. 査定経過分類表（過去10力年）（漁業用施設）

（4）沿岸漁場整備開発施設（24～3年災）

（金額単位：千円）

年 災	区 分	都 道 府 県 工 事				市 町 村 工 事				水産業協同組合工事				合 計			
		申 請		決 定		申 請		決 定		申 請		決 定		申 請		決 定	
		箇所	金 額	箇所	金 額	箇所	金 額	箇所	金 額	箇所	金 額	箇所	金 額	箇所	金 額	箇所	金 額
26	直轄計	-	-	-	-	-	-	-	-	-	-	-	-	-	-	-	-
	補助計	3	130,289	3	84,741	1	90,464	1	85,646	-	-	-	-	4	220,753	4	170,387
	合 計	3	130,289	3	84,741	1	90,464	1	85,646	-	-	-	-	4	220,753	4	170,387
27	直轄計	-	-	-	-	-	-	-	-	-	-	-	-	-	-	-	-
	補助計	3	40,646	3	36,018	1	195,347	1	195,347	-	-	-	-	4	235,993	4	231,365
	合 計	3	40,646	3	36,018	1	195,347	1	195,347	-	-	-	-	4	235,993	4	231,365
28	直轄計	-	-	-	-	-	-	-	-	-	-	-	-	-	-	-	-
	補助計	1	3,548	1	3,504	-	-	-	-	-	-	-	-	1	3,548	1	3,504
	合 計	1	3,548	1	3,504	-	-	-	-	-	-	-	-	1	3,548	1	3,504
29	直轄計	-	-	-	-	-	-	-	-	-	-	-	-	-	-	-	-
	補助計	-	-	-	-	1	132,202	1	131,980	-	-	-	-	1	132,202	1	131,980
	合 計	-	-	-	-	1	132,202	1	131,980	-	-	-	-	1	132,202	1	131,980
30	直轄計	-	-	-	-	-	-	-	-	-	-	-	-	-	-	-	-
	補助計	3	168,112	3	158,484	1	161,242	1	153,299	-	-	-	-	4	329,354	4	311,783
	合 計	3	168,112	3	158,484	1	161,242	1	153,299	-	-	-	-	4	329,354	4	311,783
元	直轄計	-	-	-	-	-	-	-	-	-	-	-	-	-	-	-	-
	補助計	1	156,342	1	153,055	1	198,325	1	193,567	-	-	-	-	2	354,667	2	346,622
	合 計	1	156,342	1	153,055	1	198,325	1	193,567	-	-	-	-	2	354,667	2	346,622
2	直轄計	-	-	-	-	-	-	-	-	-	-	-	-	-	-	-	-
	補助計	-	-	-	-	2	214,900	2	198,032	-	-	-	-	2	214,900	2	198,032
	合 計	-	-	-	-	2	214,900	2	198,032	-	-	-	-	2	214,900	2	198,032
3	直轄計	-	-	-	-	-	-	-	-	-	-	-	-	-	-	-	-
	補助計	-	-	-	-	-	-	-	-	-	-	-	-	-	-	-	-
	合 計	-	-	-	-	-	-	-	-	-	-	-	-	-	-	-	-
4	直轄計	-	-	-	-	-	-	-	-	-	-	-	-	-	-	-	-
	補助計	-	-	-	-	-	-	-	-	-	-	-	-	-	-	-	-
	合 計	-	-	-	-	-	-	-	-	-	-	-	-	-	-	-	-
5	直轄計	-	-	-	-	-	-	-	-	-	-	-	-	-	-	-	-
	補助計	-	-	-	-	-	-	-	-	-	-	-	-	-	-	-	-
	合 計	-	-	-	-	-	-	-	-	-	-	-	-	-	-	-	-

6. 査定経過分類表（漁業用施設）

（5）漁港施設

（金額単位：千円）

区 分	都 道 府 県 工 事				市 町 村 工 事				水産業協同組合工事				合 計			
	申 請		決 定		申 請		決 定		申 請		決 定		申 請		決 定	
	箇所	金 額	箇所	金 額	箇所	金 額	箇所	金 額	箇所	金 額	箇所	金 額	箇所	金 額	箇所	金 額
02 北海道	-	-	-	-	-	-	-	-	-	-	-	-	-	-	-	-
03 青森	-	-	-	-	-	-	-	-	-	-	-	-	-	-	-	-
04 岩手	-	-	-	-	-	-	-	-	-	-	-	-	-	-	-	-
05 宮城	-	-	-	-	-	-	-	-	-	-	-	-	-	-	-	-
06 秋田	-	-	-	-	-	-	-	-	-	-	-	-	-	-	-	-
07 山形	-	-	-	-	-	-	-	-	-	-	-	-	-	-	-	-
08 福島	-	-	-	-	-	-	-	-	-	-	-	-	-	-	-	-
09 茨城	-	-	-	-	-	-	-	-	-	-	-	-	-	-	-	-
10 千葉	-	-	-	-	-	-	-	-	-	-	-	-	-	-	-	-
11 東京都	-	-	-	-	-	-	-	-	-	-	-	-	-	-	-	-
12 神奈川県	-	-	-	-	-	-	-	-	-	-	-	-	-	-	-	-
13 新潟	-	-	-	-	-	-	-	-	-	-	-	-	-	-	-	-
14 富山	-	-	-	-	-	-	-	-	-	-	-	-	-	-	-	-
15 石川	-	-	-	-	-	-	-	-	-	-	-	-	-	-	-	-
16 福井	-	-	-	-	-	-	-	-	-	-	-	-	-	-	-	-
17 静岡	-	-	-	-	-	-	-	-	-	-	-	-	-	-	-	-
18 愛知	-	-	-	-	-	-	-	-	-	-	-	-	-	-	-	-
19 三重	-	-	-	-	-	-	-	-	-	-	-	-	-	-	-	-
20 滋賀	-	-	-	-	-	-	-	-	-	-	-	-	-	-	-	-
21 京都	-	-	-	-	-	-	-	-	-	-	-	-	-	-	-	-
22 大阪	-	-	-	-	-	-	-	-	-	-	-	-	-	-	-	-
23 大兵庫	-	-	-	-	-	-	-	-	-	-	-	-	-	-	-	-
24 和歌山	-	-	-	-	-	-	-	-	-	-	-	-	-	-	-	-
25 鳥取	-	-	-	-	-	-	-	-	-	-	-	-	-	-	-	-
26 島根	-	-	-	-	-	-	-	-	-	-	-	-	-	-	-	-
27 岡山	-	-	-	-	-	-	-	-	-	-	-	-	-	-	-	-
28 広島	-	-	-	-	-	-	-	-	-	-	-	-	-	-	-	-
29 山口	-	-	-	-	-	-	-	-	-	-	-	-	-	-	-	-
30 徳島	-	-	-	-	-	-	-	-	-	-	-	-	-	-	-	-
31 香川	-	-	-	-	-	-	-	-	-	-	-	-	-	-	-	-
32 愛媛	-	-	-	-	-	-	-	-	-	-	-	-	-	-	-	-
33 高知	-	-	-	-	-	-	-	-	-	-	-	-	-	-	-	-
34 福岡	-	-	-	-	-	-	-	-	-	-	-	-	-	-	-	-
35 佐賀	-	-	-	-	-	-	-	-	-	-	-	-	-	-	-	-
36 長崎	-	-	-	-	-	-	-	-	-	-	-	-	-	-	-	-
37 熊本	-	-	-	-	-	-	-	-	-	-	-	-	-	-	-	-
38 大分	-	-	-	-	-	-	-	-	-	-	-	-	-	-	-	-
39 宮崎	-	-	-	-	-	-	-	-	-	-	-	-	-	-	-	-
40 鹿児島	-	-	-	-	-	-	-	-	-	-	-	-	-	-	-	-
41 沖縄	-	-	-	-	-	-	-	-	-	-	-	-	-	-	-	-
直轄計	-	-	-	-	-	-	-	-	-	-	-	-	-	-	-	-
補助計	-	-	-	-	-	-	-	-	-	-	-	-	-	-	-	-
合 計	-	-	-	-	-	-	-	-	-	-	-	-	-	-	-	-

6. 査定経過分類表（過去10力年）（漁業用施設）

（6）漁港施設（24～3年災）

（金額単位：千円）

年 災	区 分	都 道 府 県 工 事				市 町 村 工 事				水産業協同組合工事				合 計			
		申 請		決 定		申 請		決 定		申 請		決 定		申 請		決 定	
		箇所	金 額	箇所	金 額	箇所	金 額	箇所	金 額	箇所	金 額	箇所	金 額	箇所	金 額	箇所	金 額
26	直轄計	-	-	-	-	-	-	-	-	-	-	-	-	-	-	-	-
	補助計	-	-	-	-	-	-	-	-	-	-	-	-	-	-	-	-
	合 計	-	-	-	-	-	-	-	-	-	-	-	-	-	-	-	-
27	直轄計	-	-	-	-	-	-	-	-	-	-	-	-	-	-	-	-
	補助計	-	-	-	-	-	-	-	-	-	-	-	-	-	-	-	-
	合 計	-	-	-	-	-	-	-	-	-	-	-	-	-	-	-	-
28	直轄計	-	-	-	-	-	-	-	-	-	-	-	-	-	-	-	-
	補助計	-	-	-	-	-	-	-	-	-	-	-	-	-	-	-	-
	合 計	-	-	-	-	-	-	-	-	-	-	-	-	-	-	-	-
29	直轄計	-	-	-	-	-	-	-	-	-	-	-	-	-	-	-	-
	補助計	-	-	-	-	-	-	-	-	-	-	-	-	-	-	-	-
	合 計	-	-	-	-	-	-	-	-	-	-	-	-	-	-	-	-
30	直轄計	-	-	-	-	2	13,435	2	13,067	-	-	-	-	2	13,435	2	13,067
	補助計	-	-	-	-	2	13,435	2	13,067	-	-	-	-	2	13,435	2	13,067
	合 計	-	-	-	-	-	-	-	-	-	-	-	-	-	-	-	-
元	直轄計	-	-	-	-	-	-	-	-	-	-	-	-	-	-	-	-
	補助計	-	-	-	-	-	-	-	-	-	-	-	-	-	-	-	-
	合 計	-	-	-	-	-	-	-	-	-	-	-	-	-	-	-	-
2	直轄計	-	-	-	-	-	-	-	-	2	9,951	2	8,842	2	9,951	2	8,842
	補助計	-	-	-	-	-	-	-	-	2	9,951	2	8,842	2	9,951	2	8,842
	合 計	-	-	-	-	-	-	-	-	-	-	-	-	-	-	-	-
3	直轄計	-	-	-	-	-	-	-	-	-	-	-	-	-	-	-	-
	補助計	-	-	-	-	2	6,023	2	5,998	-	-	-	-	2	6,023	2	5,998
	合 計	-	-	-	-	2	6,023	2	5,998	-	-	-	-	2	6,023	2	5,998
4	直轄計	-	-	-	-	-	-	-	-	-	-	-	-	-	-	-	-
	補助計	-	-	-	-	-	-	-	-	-	-	-	-	-	-	-	-
	合 計	-	-	-	-	-	-	-	-	-	-	-	-	-	-	-	-
5	直轄計	-	-	-	-	-	-	-	-	-	-	-	-	-	-	-	-
	補助計	-	-	-	-	-	-	-	-	-	-	-	-	-	-	-	-
	合 計	-	-	-	-	-	-	-	-	-	-	-	-	-	-	-	-

6. 査定経過分類表（漁業用施設）

（7）総括表

（金額単位：千円）

区 分	被害報告額 A	申請額 B	申請率 B/A	決定額 C	査定率 C/B	申請査定率 C/A
-	-	-	-	-	-	-
02 北海道	-	-	-	-	-	-
03 青森	-	-	-	-	-	-
04 岩手	-	-	-	-	-	-
05 宮城	-	-	-	-	-	-
06 秋田	-	-	-	-	-	-
07 山形	-	-	-	-	-	-
08 福島	-	-	-	-	-	-
09 茨城	-	-	-	-	-	-
10 千葉	-	-	-	-	-	-
11 東京	-	-	-	-	-	-
12 神奈川	-	-	-	-	-	-
13 新潟	-	-	-	-	-	-
14 富山	-	-	-	-	-	-
15 石川	-	-	-	-	-	-
16 福井	-	-	-	-	-	-
17 静岡	-	-	-	-	-	-
18 愛知	-	-	-	-	-	-
19 三重	-	-	-	-	-	-
20 滋賀	-	-	-	-	-	-
21 京都	-	-	-	-	-	-
22 大阪	-	-	-	-	-	-
23 兵庫	-	-	-	-	-	-
24 和歌山	-	-	-	-	-	-
25 鳥取	-	-	-	-	-	-
26 島根	-	-	-	-	-	-
27 岡山	-	-	-	-	-	-
28 広島	-	-	-	-	-	-
29 山口	-	-	-	-	-	-
30 徳島	-	-	-	-	-	-
31 香川	-	-	-	-	-	-
32 愛媛	-	-	-	-	-	-
33 高知	-	-	-	-	-	-
34 福岡	-	-	-	-	-	-
35 佐賀	-	-	-	-	-	-
36 長崎	-	-	-	-	-	-
37 熊本	-	-	-	-	-	-
38 大分	-	-	-	-	-	-
39 宮崎	-	-	-	-	-	-
40 鹿児島	-	-	-	-	-	-
41 沖縄	-	-	-	-	-	-
直轄計	-	-	-	-	-	-
補助計	-	-	-	-	-	-
合 計	-	-	-	-	-	-

6. 査定経過分類表（過去10力年）（漁業用施設）

（8）総括表（24～3年災）

（金額単位：千円）

年 災	区 分	被害報告額 A	申請額 B	申請率 B/A	決定額 C	査定率 C/B	申請査定率 C/A
-	-	-	-	-	-	-	-
26	直轄計	-	-	-	-	-	-
	補助計	342,000	220,753	0.645	170,387	0.772	0.498
	合 計	342,000	220,753	0.645	170,387	0.772	0.498
27	直轄計	-	-	-	-	-	-
	補助計	409,063	235,993	0.577	231,365	0.980	0.566
	合 計	409,063	235,993	0.577	231,365	0.980	0.566
28	直轄計	-	-	-	-	-	-
	補助計	4,000	3,548	0.887	3,504	0.988	0.876
	合 計	4,000	3,548	0.887	3,504	0.988	0.876
29	直轄計	-	-	-	-	-	-
	補助計	150,000	132,202	0.881	131,980	0.998	0.880
	合 計	150,000	132,202	0.881	131,980	0.998	0.880
30	直轄計	-	-	-	-	-	-
	補助計	410,000	342,789	0.836	324,850	0.948	0.792
	合 計	410,000	342,789	0.836	324,850	0.948	0.792
元	直轄計	-	-	-	-	-	-
	補助計	490,000	354,667	0.724	346,622	0.977	0.707
	合 計	490,000	354,667	0.724	346,622	0.977	0.707
2	直轄計	-	-	-	-	-	-
	補助計	465,000	224,851	0.484	206,874	0.920	0.445
	合 計	465,000	224,851	0.484	206,874	0.920	0.445
3	直轄計	-	-	-	-	-	-
	補助計	6,500	6,023	0.927	5,998	0.996	0.923
	合 計	6,500	6,023	0.927	5,998	0.996	0.923
4	直轄計	-	-	-	-	-	-
	補助計	-	-	-	-	-	-
	合 計	-	-	-	-	-	-
5	直轄計	-	-	-	-	-	-
	補助計	-	-	-	-	-	-
	合 計	-	-	-	-	-	-

7. 査定工事費気象別分類表（公共土木施設）

都道府県名	事業主体	冬期風浪 (1月24日～25日)		石川県能登地震 (5月5日)		豪雨 (5月7日～8日)		5月計		台風第2号 (6月6日～7日)		6月計		豪雨 (6月29日～7月14日)		豪雨 (7月12日～15日)		7月計		台風第6号 (8月1日～10日)		台風第7号 (8月12日～16日)		8月計		合 計		
		件数	金額	件数	金額	件数	金額	件数	金額	件数	金額	件数	金額	件数	金額	件数	金額	件数	金額	件数	金額	件数	金額	件数	金額	件数	金額	
16 福井	都道府県	-	-	-	-	-	-	-	-	-	-	-	-	-	-	-	-	-	-	-	-	-	-	-	-	-	-	
	市町村計	-	-	-	-	-	-	-	-	-	-	-	-	-	-	-	-	-	-	-	-	-	-	-	-	-	-	
17 静岡	都道府県	-	-	-	-	-	-	-	-	-	-	-	-	-	-	-	-	-	-	-	-	-	-	-	-	-	-	
	市町村計	-	-	-	-	-	-	-	-	-	-	-	-	-	-	-	-	-	-	-	-	-	-	-	-	-	-	
18 愛知	都道府県	-	-	-	-	-	-	-	-	-	3	23,260	3	23,260	-	-	-	-	-	-	-	-	-	-	3	23,260	3	23,260
	市町村計	-	-	-	-	-	-	-	-	4	21,511	4	21,511	-	-	-	-	-	-	-	-	-	-	4	21,511	4	21,511	
19 三重	都道府県	-	-	-	-	-	-	-	-	7	44,771	7	44,771	-	-	-	-	-	-	-	-	-	-	-	7	44,771	7	44,771
	市町村計	-	-	-	-	-	-	-	-	-	-	-	-	-	-	-	-	-	-	-	-	-	-	-	-	-	-	
20 滋賀	都道府県	-	-	-	-	-	-	-	-	-	-	-	-	-	-	-	-	-	-	-	-	-	-	-	-	-	-	
	市町村計	-	-	-	-	-	-	-	-	-	-	-	-	-	-	-	-	-	-	-	-	-	-	-	-	-	-	
21 京都	都道府県	-	-	-	-	-	-	1	5,982	1	5,982	-	-	5,982	-	-	-	-	-	-	-	-	-	-	-	1	5,982	
	市町村計	1	5,166	1	5,166	-	-	-	-	-	-	-	-	-	-	-	-	-	-	-	-	-	-	-	-	1	5,166	
22 大阪	都道府県	-	-	-	-	-	-	1	5,982	1	5,982	-	-	5,982	-	-	-	-	-	-	-	-	-	-	-	2	11,148	
	市町村計	-	-	-	-	-	-	-	-	-	-	-	-	-	-	-	-	-	-	-	-	-	-	-	-	-	-	
23 兵庫	都道府県	-	-	-	-	-	-	-	-	-	-	-	-	-	-	-	-	-	-	-	-	-	-	-	-	-	-	
	市町村計	-	-	-	-	-	-	-	-	-	-	-	-	-	-	-	-	-	-	-	-	-	-	-	-	-	-	
24 和歌山	都道府県	-	-	-	-	-	-	-	-	-	-	-	-	-	-	-	-	-	-	-	-	-	-	-	-	-	-	
	市町村計	-	-	-	-	-	-	-	-	-	-	-	-	-	-	-	-	-	-	-	-	-	-	-	-	-	-	
25 鳥取	都道府県	-	-	-	-	-	-	-	-	-	-	-	-	-	-	-	-	-	-	-	-	-	-	-	-	-	-	
	市町村計	-	-	-	-	-	-	-	-	-	-	-	-	-	-	-	-	-	-	-	-	-	-	-	-	-	-	
26 島根	都道府県	-	-	-	-	-	-	-	-	-	-	-	-	-	-	-	-	-	-	-	-	-	-	-	-	-	-	
	市町村計	-	-	-	-	-	-	-	-	-	-	-	-	-	-	-	-	-	-	-	-	-	-	-	-	-	-	
27 岡山	都道府県	-	-	-	-	-	-	-	-	-	-	-	-	-	-	-	-	-	-	-	-	-	-	-	-	-	-	
	市町村計	-	-	-	-	-	-	-	-	-	-	-	-	-	-	-	-	-	-	-	-	-	-	-	-	-	-	
28 広島	都道府県	-	-	-	-	-	-	-	-	-	-	-	-	-	-	-	-	-	-	-	-	-	-	-	-	-	-	
	市町村計	-	-	-	-	-	-	-	-	-	-	-	-	-	-	-	-	-	-	-	-	-	-	-	-	-	-	
29 山口	都道府県	-	-	-	-	-	-	-	-	-	-	-	-	-	-	-	-	-	-	-	-	-	-	-	-	-	-	
	市町村計	-	-	-	-	-	-	-	-	-	-	-	-	-	1	36,701	-	-	1	36,701	-	-	-	-	1	36,701	1	36,701
30 徳島	都道府県	-	-	-	-	-	-	-	-	-	-	-	-	-	-	-	-	-	-	-	-	-	-	-	-	-	-	
	市町村計	-	-	-	-	-	-	-	-	-	-	-	-	-	-	-	-	-	-	-	-	-	-	-	-	-	-	

7. 査定工事費気象別分類表（公共土木施設）

都道府県名	事業主体	冬期風浪 (1月24日～25日)			石川県能登地盤 (5月5日)			豪雨 (5月7日～8日)			台風第2号 (6月6日～7日)			豪雨 (6月29日～7月4日)			豪雨 (7月12日～15日)			台風第6号 (8月1日～10日)			台風第7号 (8月12日～16日)			合 計		
		1 月 計			5 月 計			6 月 計			7 月 計			8 月 計			9 月 計			10月計			11月計			12月計		
		件数	金額	件数	金額	件数	金額	件数	金額	件数	金額	件数	金額	件数	金額	件数	金額	件数	金額	件数	金額	件数	金額	件数	金額	件数	金額	件数
31 香 川	都道府県	-	-	-	-	-	-	-	-	-	-	-	-	-	-	-	-	-	-	-	-	-	-	-	-	-	-	-
	市町村	-	-	-	-	-	-	-	-	-	-	-	-	-	-	-	-	-	-	-	-	-	-	-	-	-	-	-
32 愛 媛	都道府県	-	-	-	-	-	-	-	-	-	-	-	-	-	-	-	-	-	-	-	-	-	-	-	-	-	-	-
	市町村	-	-	-	-	-	-	-	-	-	-	-	-	-	-	-	-	-	-	-	-	-	-	-	-	-	-	-
33 高 知	都道府県	-	-	-	-	-	-	-	-	-	-	-	-	-	-	-	-	-	-	-	-	-	-	-	-	-	-	-
	市町村	-	-	-	-	-	-	-	-	-	-	-	-	-	-	-	-	-	-	-	-	-	-	-	-	-	-	-
34 福 岡	都道府県	-	-	-	-	-	-	-	-	-	-	-	-	-	-	-	-	-	-	-	-	-	-	-	-	-	-	-
	市町村	-	-	-	-	-	-	-	-	-	-	-	-	-	-	-	-	-	-	-	-	-	-	-	-	-	-	-
35 佐 賀	都道府県	-	-	-	-	-	-	-	-	-	-	-	-	-	-	-	-	-	-	-	-	-	-	-	-	-	-	-
	市町村	-	-	-	-	-	-	-	-	-	-	-	-	-	-	-	-	-	-	-	-	-	-	-	-	-	-	-
36 長 崎	都道府県	-	-	-	-	-	-	-	-	-	-	-	-	-	-	-	-	-	-	-	-	-	-	-	-	-	-	-
	市町村	-	-	-	-	-	-	-	-	-	-	-	-	-	-	-	-	-	-	-	-	-	-	-	-	-	-	-
37 熊 本	都道府県	-	-	-	-	-	-	-	-	-	-	-	-	-	-	-	-	-	-	-	-	-	-	-	-	-	-	-
	市町村	-	-	-	-	-	-	-	-	-	-	-	-	-	-	-	-	-	-	-	-	-	-	-	-	-	-	-
38 大 分	都道府県	-	-	-	-	-	-	-	-	-	-	-	-	-	-	-	-	-	-	-	-	-	-	-	-	-	-	-
	市町村	-	-	-	-	-	-	-	-	-	-	-	-	-	-	-	-	-	-	-	-	-	-	-	-	-	-	-
39 宮 崎	都道府県	-	-	-	-	-	-	-	-	-	-	-	-	-	-	-	-	-	-	-	-	-	-	-	-	-	-	-
	市町村	-	-	-	-	-	-	-	-	-	-	-	-	-	-	-	-	-	-	-	-	-	-	-	-	-	-	-
40 鹿 児 島	都道府県	-	-	-	-	-	-	-	-	-	-	-	-	-	-	-	-	-	-	-	-	-	-	-	-	-	-	-
	市町村	-	-	-	-	-	-	-	-	-	-	-	-	-	-	-	-	-	-	-	-	-	-	-	-	-	-	-
41 沖 縄	都道府県	-	-	-	-	-	-	-	-	-	-	-	-	-	-	-	-	-	-	-	-	-	-	-	-	-	-	-
	市町村	-	-	-	-	-	-	-	-	-	-	-	-	-	-	-	-	-	-	-	-	-	-	-	-	-	-	-
重 轄 計	都道府県	-	-	-	-	-	-	-	-	-	-	-	-	-	-	-	-	-	-	-	-	-	-	-	-	-	-	-
	市町村	-	-	-	-	-	-	-	-	-	-	-	-	-	-	-	-	-	-	-	-	-	-	-	-	-	-	-
補 助 計	都道府県	-	-	-	-	-	-	-	-	-	-	-	-	-	-	-	-	-	-	-	-	-	-	-	-	-	-	-
	市町村	-	-	-	-	-	-	-	-	-	-	-	-	-	-	-	-	-	-	-	-	-	-	-	-	-	-	-
総 合 計	都道府県	-	-	-	-	-	-	-	-	-	-	-	-	-	-	-	-	-	-	-	-	-	-	-	-	-	-	-
	市町村	-	-	-	-	-	-	-	-	-	-	-	-	-	-	-	-	-	-	-	-	-	-	-	-	-	-	-

8. 失格、欠格箇所分類表

(公共土木施設) (金額単位：千円)

区分	都道府県工事			市町村工事			合計		
	箇所申請金額	箇所申請金額	失格	箇所申請金額	箇所申請金額	失格	箇所申請金額	箇所申請金額	失格
01 開泰局	-	-	-	-	-	-	-	-	-
02 北海道	-	-	-	-	-	-	-	-	-
03 青森	-	-	-	-	-	-	-	-	-
04 岩手	-	-	-	-	-	-	-	-	-
05 宮城	-	-	-	-	-	-	-	-	-
06 秋田	-	-	-	-	-	-	-	-	-
07 山形	-	-	-	-	-	-	-	-	-
08 福島	-	-	-	-	-	-	-	-	-
09 茨城	-	-	-	-	-	-	-	-	-
10 千葉	-	-	-	-	-	-	-	-	-
11 東京	-	-	-	-	-	-	-	-	-
12 神奈川	-	-	-	-	-	-	-	-	-
13 新潟	-	-	-	-	-	-	-	-	-
14 富山	-	-	-	-	-	-	-	-	-
15 石川	-	-	-	-	-	-	-	-	-
16 福井	-	-	-	-	-	-	-	-	-
17 静岡	-	-	-	-	-	-	-	-	-
18 愛知	-	-	-	-	-	-	-	-	-
19 三重	-	-	-	-	-	-	-	-	-
20 滋賀	-	-	-	-	-	-	-	-	-
21 京都	-	-	-	-	-	-	-	-	-
22 大阪	-	-	-	-	-	-	-	-	-
23 兵庫	-	-	-	-	-	-	-	-	-
24 和歌山	-	-	-	-	-	-	-	-	-
25 鳥取	-	-	-	-	-	-	-	-	-
26 島根	-	-	-	-	-	-	-	-	-
27 岡山	-	-	-	-	-	-	-	-	-
28 広島	-	-	-	-	-	-	-	-	-
29 山口	-	-	-	-	-	-	-	-	-
30 徳島	-	-	-	-	-	-	-	-	-
31 香川	-	-	-	-	-	-	-	-	-
32 愛媛	-	-	-	-	-	-	-	-	-
33 高知	-	-	-	-	-	-	-	-	-
34 福岡	-	-	-	-	-	-	-	-	-
35 佐賀	-	-	-	-	-	-	-	-	-
36 長崎	-	-	-	-	-	-	-	-	-
37 熊本	-	-	-	-	-	-	-	-	-
38 大分	-	-	-	-	-	-	-	-	-
39 宮崎	-	-	-	-	-	-	-	-	-
40 鹿児島	-	-	-	-	-	-	-	-	-
41 沖縄	-	-	-	-	-	-	-	-	-
直轄計	-	-	-	-	-	-	-	-	-
補助計	-	-	-	-	-	-	-	-	-
合計	-	-	-	-	-	-	-	-	-

該当なし

(漁業用施設) (金額単位：千円)

区分	都道府県工事			市町村工事			合計		
	箇所申請金額	箇所申請金額	失格	箇所申請金額	箇所申請金額	失格	箇所申請金額	箇所申請金額	失格
02 北海道	-	-	-	-	-	-	-	-	-
03 青森	-	-	-	-	-	-	-	-	-
04 岩手	-	-	-	-	-	-	-	-	-
05 宮城	-	-	-	-	-	-	-	-	-
06 秋田	-	-	-	-	-	-	-	-	-
07 山形	-	-	-	-	-	-	-	-	-
08 福島	-	-	-	-	-	-	-	-	-
09 茨城	-	-	-	-	-	-	-	-	-
10 千葉	-	-	-	-	-	-	-	-	-
11 東京	-	-	-	-	-	-	-	-	-
12 神奈川	-	-	-	-	-	-	-	-	-
13 新潟	-	-	-	-	-	-	-	-	-
14 富山	-	-	-	-	-	-	-	-	-
15 石川	-	-	-	-	-	-	-	-	-
16 福井	-	-	-	-	-	-	-	-	-
17 静岡	-	-	-	-	-	-	-	-	-
18 愛知	-	-	-	-	-	-	-	-	-
19 三重	-	-	-	-	-	-	-	-	-
20 滋賀	-	-	-	-	-	-	-	-	-
21 京都	-	-	-	-	-	-	-	-	-
22 大阪	-	-	-	-	-	-	-	-	-
23 兵庫	-	-	-	-	-	-	-	-	-
24 和歌山	-	-	-	-	-	-	-	-	-
25 鳥取	-	-	-	-	-	-	-	-	-
26 島根	-	-	-	-	-	-	-	-	-
27 岡山	-	-	-	-	-	-	-	-	-
28 広島	-	-	-	-	-	-	-	-	-
29 山口	-	-	-	-	-	-	-	-	-
30 徳島	-	-	-	-	-	-	-	-	-
31 香川	-	-	-	-	-	-	-	-	-
32 愛媛	-	-	-	-	-	-	-	-	-
33 高知	-	-	-	-	-	-	-	-	-
34 福岡	-	-	-	-	-	-	-	-	-
35 佐賀	-	-	-	-	-	-	-	-	-
36 長崎	-	-	-	-	-	-	-	-	-
37 熊本	-	-	-	-	-	-	-	-	-
38 大分	-	-	-	-	-	-	-	-	-
39 宮崎	-	-	-	-	-	-	-	-	-
40 鹿児島	-	-	-	-	-	-	-	-	-
41 沖縄	-	-	-	-	-	-	-	-	-
補助計	-	-	-	-	-	-	-	-	-
合計	-	-	-	-	-	-	-	-	-

該当なし

9. 内転属箇所分類表

(公共土木施設)													(漁業用施設)													(金額単位：千円)																																																																																																																																																																																																																																																																																																																																																																																																																																																																																																																																																																																																																																																				
区分	都道府県工事		市町村工事	市町村工事		合 計	備 考																																																																																																																																																																																																																																																																																																																																																																																																																																																																																																																																																																																																																																																																							

10. 内未成箇所分類表

(公共土木施設)											(漁業用施設)											(金額単位：千円)										
区分	都道府県工事		市町村工事		合 計	備 考	区分	都道府県工事		市町村工事		合 計	備 考	区分	都道府県工事		市町村工事		合 計	備 考												
	箇所	金額	箇所	金額				箇所	金額	箇所	金額				箇所	金額	箇所	金額			箇所	金額	箇所	金額								
01 開発局	-	-	-	-	-		02 北海道	-	-	-	-	-		03 青森	-	-	-	-	-	-												
02 北海道	-	-	-	-	-		03 青森	-	-	-	-	-		04 岩手	-	-	-	-	-	-												
03 青森	-	-	-	-	-		04 岩手	-	-	-	-	-		05 宮城	-	-	-	-	-	-												
04 岩手	-	-	-	-	-		05 宮城	-	-	-	-	-		06 秋田	-	-	-	-	-	-												
05 宮城	-	-	-	-	-		06 秋田	-	-	-	-	-		07 山形	-	-	-	-	-	-												
06 秋田	-	-	-	-	-		07 山形	-	-	-	-	-		08 福島	-	-	-	-	-	-												
07 山形	-	-	-	-	-		08 福島	-	-	-	-	-		09 茨城	-	-	-	-	-	-												
08 福島	-	-	-	-	-		09 茨城	-	-	-	-	-		10 千葉	-	-	-	-	-	-												
09 茨城	-	-	-	-	-		10 千葉	-	-	-	-	-		11 東京	-	-	-	-	-	-												
10 千葉	-	-	-	-	-		11 東京	-	-	-	-	-		12 神奈川	-	-	-	-	-	-												
11 東京	-	-	-	-	-		12 神奈川	-	-	-	-	-		13 新潟	-	-	-	-	-	-												
12 神奈川	-	-	-	-	-		13 新潟	-	-	-	-	-		14 富山	-	-	-	-	-	-												
13 新潟	-	-	-	-	-		14 富山	-	-	-	-	-		15 石川	-	-	-	-	-	-												
14 富山	-	-	-	-	-		15 石川	-	-	-	-	-		16 福井	-	-	-	-	-	-												
15 石川	-	-	-	-	-		16 福井	-	-	-	-	-		17 静岡	-	-	-	-	-	-												
16 福井	-	-	-	-	-		17 静岡	-	-	-	-	-		18 愛知	-	-	-	-	-	-												
17 静岡	-	-	-	-	-		18 愛知	-	-	-	-	-		19 三重	-	-	-	-	-	-												
18 愛知	-	-	-	-	-		19 三重	-	-	-	-	-		20 滋賀	-	-	-	-	-	-												
19 三重	-	-	-	-	-		20 滋賀	-	-	-	-	-		21 京都	-	-	-	-	-	-												
20 滋賀	-	-	-	-	-		21 京都	-	-	-	-	-		22 大阪	-	-	-	-	-	-												
21 京都	-	-	-	-	-		22 大阪	-	-	-	-	-		23 兵庫	-	-	-	-	-	-												
22 大阪	-	-	-	-	-		23 兵庫	-	-	-	-	-		24 和歌山	-	-	-	-	-	-												
23 兵庫	-	-	-	-	-		24 和歌山	-	-	-	-	-		25 鳥取	-	-	-	-	-	-												
24 和歌山	-	-	-	-	-		25 鳥取	-	-	-	-	-		26 島根	-	-	-	-	-	-												
25 鳥取	-	-	-	-	-		26 島根	-	-	-	-	-		27 岡山	-	-	-	-	-	-												
26 島根	-	-	-	-	-		27 岡山	-	-	-	-	-		28 広島	-	-	-	-	-	-												
27 岡山	-	-	-	-	-		28 広島	-	-	-	-	-		29 山口	-	-	-	-	-	-												
28 広島	-	-	-	-	-		29 山口	-	-	-	-	-		30 徳島	-	-	-	-	-	-												
29 山口	-	-	-	-	-		30 徳島	-	-	-	-	-		31 香川	-	-	-	-	-	-												
30 徳島	-	-	-	-	-		31 香川	-	-	-	-	-		32 愛媛	-	-	-	-	-	-												
31 香川	-	-	-	-	-		32 愛媛	-	-	-	-	-		33 高知	-	-	-	-	-	-												
32 愛媛	-	-	-	-	-		33 高知	-	-	-	-	-		34 福岡	-	-	-	-	-	-												
33 高知	-	-	-	-	-		34 福岡	-	-	-	-	-		35 佐賀	-	-	-	-	-	-												
34 福岡	-	-	-	-	-		35 佐賀	-	-	-	-	-		36 長崎	-	-	-	-	-	-												
35 佐賀	-	-	-	-	-		36 長崎	-	-	-	-	-		37 熊本	-	-	-	-	-	-												
36 長崎	-	-	-	-	-		37 熊本	-	-	-	-	-		38 大分	-	-	-	-	-	-												
37 熊本	-	-	-	-	-		38 大分	-	-	-	-	-		39 宮崎	-	-	-	-	-	-												
38 大分	-	-	-	-	-		39 宮崎	-	-	-	-	-		40 鹿児島	-	-	-	-	-	-												
39 宮崎	-	-	-	-	-		40 鹿児島	-	-	-	-	-		41 沖縄	-	-	-	-	-	-												
40 鹿児島	-	-	-	-	-		41 沖縄	-	-	-	-	-		直轄計	-	-	-	-	-	-												
41 沖縄	-	-	-	-	-		直轄計	-	-	-	-	-		補助計	-	-	-	-	-	-												
							補助計	-	-	-	-	-		合 計	-	-	-	-	-	-												
							合 計	-	-	-	-	-																				

該当なし

該当なし

1 1. 保留・協議設計工事箇所等分類表

(公共土木施設)				(金額単位：千円)	
区 分	箇所数	金 額	記	事	
01 開発局	-	-			
02 北海道	-	-			
03 青森	-	-			
04 岩手	-	-			
05 宮城	-	-			
06 秋田	-	-			
07 山形	-	-			
08 福島	-	-			
09 茨城	-	-			
10 千葉	-	-			
11 東京	-	-			
12 神奈川	-	-			
13 新潟	-	-			
14 富山	-	-			
15 石川	-	-			
16 福井	-	-			
17 静岡	-	-			
18 愛知	-	-			
19 三重	-	-	該当なし		
20 滋賀	-	-			
21 京都	-	-			
22 大阪	-	-			
23 兵庫	-	-			
24 和歌山	-	-			
25 鳥取	-	-			
26 島根	-	-			
27 岡山	-	-			
28 広島	-	-			
29 山口	-	-			
30 徳川	-	-			
31 香愛媛	-	-			
32 高知	-	-			
33 福岡	-	-			
34 佐賀	-	-			
35 長崎	-	-			
36 熊本	-	-			
37 大分	-	-			
38 宮崎	-	-			
39 鹿児島	-	-			
40 沖縄	-	-			
直轄計	-	-			
補助計	-	-			

(注) 示は保留工事、又は協議設計工事を示す。
数字は、決定又は保留解除後のものである。

(漁業用施設)				(金額単位：千円)	
区 分	箇所数	金 額	記	事	
02 北海道	-	-			
03 青森	-	-			
04 岩手	-	-			
05 宮城	-	-			
06 秋田	-	-			
07 山形	-	-			
08 福島	-	-			
09 茨城	-	-			
10 千葉	-	-			
11 東京	-	-			
12 神奈川	-	-			
13 新潟	-	-			
14 富山	-	-			
15 石川	-	-			
16 福井	-	-			
17 静岡	-	-			
18 愛知	-	-			
19 三重	-	-	該当なし		
20 滋賀	-	-			
21 京都	-	-			
22 大阪	-	-			
23 兵庫	-	-			
24 和歌山	-	-			
25 鳥取	-	-			
26 島根	-	-			
27 岡山	-	-			
28 広島	-	-			
29 山口	-	-			
30 徳川	-	-			
31 香愛媛	-	-			
32 高知	-	-			
33 福岡	-	-			
34 佐賀	-	-			
35 長崎	-	-			
36 熊本	-	-			
37 大分	-	-			
38 宮崎	-	-			
39 鹿児島	-	-			
40 沖縄	-	-			
直轄計	-	-			
補助計	-	-			

(注) 示は保留工事、又は協議設計工事を示す。
数字は、決定又は保留解除後のものである。

1 1. 保留・協議設計工事箇所等分類表

(漁業集落環境施設)				(金額単位：千円)	
区分	箇所数	金額	記	事	
01 開発局	-	-			
02 北海道	-	-			
03 青森	-	-			
04 岩手	-	-			
05 宮城	-	-			
06 秋田	-	-			
07 山形	-	-			
08 福島	-	-			
09 茨城	-	-			
10 千葉	-	-			
11 東京	-	-			
12 神奈川	-	-			
13 新潟	-	-			
14 富山	-	-			
15 石川	-	-			
16 福井	-	-			
17 静岡	-	-			
18 愛知	-	-			
19 三重	-	-			
20 滋賀	-	-			
21 京都	-	-			
22 大阪	-	-			
23 兵庫	-	-			
24 和歌山	-	-			
25 鳥取	-	-			
26 島根	-	-			
27 岡山	-	-			
28 広島	-	-			
29 山口	-	-			
30 徳川	-	-			
31 香川	-	-			
32 愛媛	-	-			
33 高知	-	-			
34 福岡	-	-			
35 佐賀	-	-			
36 長崎	-	-			
37 熊本	-	-			
38 大分	-	-			
39 宮崎	-	-			
40 鹿児島	-	-			
41 沖縄	-	-			
直轄計	-	-			
補助計	-	-			

該当なし

(注) 本は保留工事、又は協議設計工事を示す。
数字は、決定又は保留解除後のものである。

1 2. 災害復旧事業決定国費調書

公共土木施設（補助事業）

（単位：千円、％）

都道府県名	事業主体	被害報告		申請		請	決定		うち、 工事雑費	補助対象額	国費（基本率）		（一般増上げ）		（激甚増上げ）		国費（合計）		市町村監督費	総	国	費	事業費	総国費			
		件数	被害額	件数	金額		申請率	件数			金額	査定率	C/B	金額	b	率	b/E	金額							c	率	c/E
04岩手県	都道府県	3	156,800	3	83,852	53.5	3	80,451	95.9	1,187	79,264	52,867	66.7	0	0	0	0	52,867	66.7	—	52,867	66.7	33.7				
	市町村	0	0	0	0	0	0	0	0	0	0	0	0	0	0	0	0	0	0	0	0	0	0				
	計	3	156,800	3	83,852	53.5	3	80,451	95.9	1,187	79,264	52,867	66.7	0	0	0	0	52,867	66.7	—	52,867	66.7	33.7				
06秋田県	都道府県	1	6,000	1	2,383	39.7	1	2,383	100.0	35	2,348	1,566	66.7	0	0	0	0	1,566	66.7	—	1,566	66.7	26.1				
	市町村	0	0	0	0	0	0	0	0	0	0	0	0	0	0	0	0	0	0	0	0	0	0				
	計	1	6,000	1	2,383	39.7	1	2,383	100.0	35	2,348	1,566	66.7	0	0	0	0	1,566	66.7	—	1,566	66.7	26.1				
15石川県	都道府県	16	730,000	16	397,634	54.5	16	354,954	89.3	5,135	349,819	233,322	66.7	0	0	0	0	233,322	66.7	—	233,322	66.7	32.0				
	市町村	1	7,500	1	6,417	85.6	1	6,417	100.0	94	6,323	4,217	66.7	0	0	0	0	4,217	66.7	—	4,217	66.7	56.2				
	計	17	737,500	17	404,051	54.8	17	361,371	89.4	5,229	356,142	237,539	66.7	0	0	0	0	237,539	66.7	—	237,539	66.7	32.2				
18愛知県	都道府県	3	40,000	3	24,428	61.1	3	23,260	95.2	342	22,918	17,819	77.8	0	0	0	0	17,819	77.8	—	17,819	77.8	44.5				
	市町村	4	34,228	4	23,389	68.3	4	21,511	92.0	316	21,195	16,063	75.8	0	0	0	0	16,063	75.8	—	16,063	75.8	46.9				
	計	7	74,228	7	47,817	64.4	7	44,771	93.6	658	44,113	33,882	76.8	0	0	0	0	33,882	76.8	—	33,882	76.8	45.6				
21京都府	都道府県	1	10,000	1	5,982	59.8	1	5,982	100.0	88	5,894	3,931	66.7	0	0	0	0	3,931	66.7	—	3,931	66.7	39.3				
	市町村	1	6,000	1	5,999	100.0	1	5,166	86.1	76	5,090	3,395	66.7	0	0	0	0	3,395	66.7	—	3,395	66.7	56.6				
	計	2	16,000	2	11,981	74.9	2	11,148	93.0	164	10,984	7,326	66.7	0	0	0	0	7,326	66.7	—	7,326	66.7	45.8				
23兵庫県	都道府県	1	5,000	1	3,228	64.6	1	3,228	100.0	47	3,181	2,121	66.7	0	0	0	0	2,121	66.7	—	2,121	66.7	42.4				
	市町村	0	0	0	0	0	0	0	0	0	0	0	0	0	0	0	0	0	0	0	0	0	0				
	計	1	5,000	1	3,228	64.6	1	3,228	100.0	47	3,181	2,121	66.7	0	0	0	0	2,121	66.7	—	2,121	66.7	42.4				
29山口県	都道府県	0	0	0	0	0	0	0	0	0	0	0	0	0	0	0	0	0	0	0	0	0	0				
	市町村	1	50,000	1	41,011	82.0	1	36,701	89.5	541	36,160	24,118	66.7	0	0	0	0	24,118	66.7	—	24,118	66.7	48.2				
	計	1	50,000	1	41,011	82.0	1	36,701	89.5	541	36,160	24,118	66.7	0	0	0	0	24,118	66.7	—	24,118	66.7	48.2				
33高知県	都道府県	1	150,000	1	37,055	24.7	1	36,843	99.4	543	36,300	24,212	66.7	0	0	0	0	24,212	66.7	—	24,212	66.7	16.1				
	市町村	3	120,000	3	112,955	94.1	3	112,743	99.8	1,665	111,078	74,087	66.7	0	0	0	0	74,087	66.7	—	74,087	66.7	61.7				
	計	4	270,000	4	150,010	55.6	4	149,586	99.7	2,208	147,378	98,299	66.7	0	0	0	0	98,299	66.7	—	98,299	66.7	36.4				
35佐賀県	都道府県	0	0	0	0	0	0	0	0	0	0	0	0	0	0	0	0	0	0	0	0	0	0				
	市町村	1	5,403	1	5,403	100.0	1	5,403	100.0	79	5,324	3,551	66.7	0	0	0	0	3,551	66.7	—	3,551	66.7	65.7				
	計	1	5,403	1	5,403	100.0	1	5,403	100.0	79	5,324	3,551	66.7	0	0	0	0	3,551	66.7	—	3,551	66.7	65.7				
36長崎県	都道府県	1	25,000	1	20,759	83.0	1	20,759	100.0	306	20,453	16,362	80.0	0	0	0	0	16,362	80.0	—	16,362	80.0	65.4				
	市町村	1	110,000	1	62,707	57.0	1	62,707	100.0	926	61,781	49,424	80.0	0	0	0	0	49,424	80.0	—	49,424	80.0	3.1				
	計	2	135,000	2	83,466	61.8	2	83,466	100.0	1,232	82,234	65,786	80.0	0	0	0	0	65,786	80.0	—	65,786	80.0	48.7				
38大分県	都道府県	3	510,000	3	461,590	90.5	3	421,962	91.4	6,234	415,728	277,289	66.7	0	0	0	0	277,289	66.7	—	277,289	66.7	54.4				
	市町村	0	0	0	0	0	0	0	0	0	0	0	0	0	0	0	0	0	0	0	0	0	0				
	計	3	510,000	3	461,590	90.5	3	421,962	91.4	6,234	415,728	277,289	66.7	0	0	0	0	277,289	66.7	—	277,289	66.7	54.4				
40鹿児島県	都道府県	0	0	0	0	0	0	0	0	0	0	0	0	0	0	0	0	0	0	0	0	0	0				
	市町村	1	90,000	1	72,115	80.1	1	71,413	99.0	1,055	70,358	56,286	80.0	0	0	0	0	56,286	80.0	—	56,286	80.0	78.2				
	計	1	90,000	1	72,115	80.1	1	71,413	99.0	1,055	70,358	56,286	80.0	0	0	0	0	56,286	80.0	—	56,286	80.0	78.2				
41沖縄県	都道府県	7	633,000	7	573,732	90.6	7	495,388	86.3	7,318	488,070	390,454	80.0	0	0	0	0	390,454	80.0	—	390,454	80.0	61.7				
	市町村	2	29,000	2	23,273	80.3	2	16,095	69.2	237	15,858	12,685	80.0	0	0	0	0	12,685	80.0	—	12,685	80.0	43.7				
	計	9	662,000	9	597,005	90.2	9	511,483	85.7	7,555	503,928	403,139	80.0	0	0	0	0	403,139	80.0	—	403,139	80.0	76.1				
合計	都道府県	37	2,265,800	37	1,610,643	71.1	37	1,445,210	89.7	21,235	1,423,975	1,019,943	71.6	0	0	0	0	1,019,943	71.6	—	1,019,943	71.6	45.0				
	市町村	15	452,131	15	353,269	78.1	15	338,156	95.7	4,989	333,167	243,826	73.2	0	0	0	0	243,826	73.2	—	243,826	73.2	53.9				
	計	52	2,717,931	52	1,963,912	72.3	52	1,783,366	90.8	26,224	1,757,142	1,263,769	71.9	0	0	0	0	1,263,769	71.9	—	1,263,769	71.9	46.5				

注）平成22年度予算より、工事雑費及び事務費は補助対象外となった。査定決定額は内未成・内転入を除く。

1 2. 災害復旧事業決定国費調書

公共土木施設（直轄事業）

公共土木施設（直轄事業）															(単位：千円、%)									
事業主	被害報告	申請			決定		事業費 E = C + D	国費（基本率）		（一般需上げ）		（激甚需上げ）		国費（合計）		市町村監督費		総 金 額 H = F + G	国 費 率 H / E	事業費被害率 E / A	総 金 額 H / A			
		件数	金額 B	申請率 B / A	件数	金額 C		査定率 C / B	工事諸費 D	金額 b	率 b / E	金額 c	率 c / E	金額 d	率 d / E	金額 F = b + c + d	率 F / E					金額 G	率 G / E	
都道府県名	被害報告	件数	被害額 A																					
国																								
01開発局																								
計																								
該当なし																								

（単位：千円、％）

漁業用施設

漁業用施設																(単位：千円、%)										
都道府県名	事業主体	被害報告		申請		請		決定		うち、 工事雑費等 D	補助対象額 E=C-D	国費（基本率）		（一般需上げ）		（激甚需上げ）		国費（合計）		市町村監督費		総 金 額 H=F+G	総国費 被害率 H/A	被害率 E/A	被害率 H/A	
		件数	被害額 A	件数	金額 B	申請率 B/A	件数	金額 C	査定率 C/B			金額 b	率 b/E	金額 c	率 c/E	金額 d	率 d/E	金額 F=b+c+d	率 F/E	金額 G	率 G/E					
都道府県名	都道府県	0	0	0	0	0	0	0	0	0	0	0	0	0	0	0	0	0	0	0	0	0	0	0	0	0
	市町村										該当なし															
	水産業協 同組合	0	0	0	0	0	0	0	0	0		0	0	0	0	0	0	0	0	0	0	0	0	0	0	0
	計	0	0	0	0	0	0	0	0	0		0	0	0	0	0	0	0	0	0	0	0	0	0	0	0
合 計	都道府県	0	0	0	0	0	0	0	0	0	0	0	0	0	0	0	0	0	0	0	0	0	0	0	0	0
	市町村	0	0	0	0	0	0	0	0	0																
	水産業協 同組合	0	0	0	0	0	0	0	0	0	0	0	0	0	0	0	0	0	0	0	0	0	0	0	0	0
	計	0	0	0	0	0	0	0	0	0	0	0	0	0	0	0	0	0	0	0	0	0	0	0	0	0

（単位：千円、％）

注）平成22年度予算より、工事雑費及び事務費は補助対象外となった。査定決定額は内未成・内転属を除く。

13. 災害関連事業箇所調査

関連事業

(単位：千円、%)

都道府県名	事業主体	漁港施設災害 復旧決定金額 A	関連工事費		国費		市町村監督費		総国費		備考	
			件数	金額 B	採択率 B/A	金額 C	率 C/B	金額 D	率 D/B	金額 E=C+D		率 E/B
北海道	都道府県	-	1	6,100	-	3,050	50.0	-	-	3,050	50.0	緊急大規模漂着流木
	市町村	-	-	-	-	-	-	-	-	-	-	
	計	-	1	6,100	-	3,050	50.0	-	-	3,050	50.0	
青森県	都道府県	-	1	54,978	-	27,489	50.0	-	-	27,489	50.0	緊急大規模漂着流木
	市町村	-	-	-	-	-	-	-	-	-	-	
	計	-	1	54,978	-	27,489	50.0	-	-	27,489	50.0	
静岡県	都道府県	-	2	21,384	-	10,692	50.0	-	-	10,692	50.0	緊急大規模漂着流木
	市町村	-	-	-	-	-	-	-	-	-	-	緊急大規模漂着流木
	計	-	2	21,384	-	10,692	50.0	-	-	10,692	50.0	
兵庫県	都道府県	-	2	62,678	-	31,339	50.0	-	-	31,339	50.0	
	市町村	-	-	-	-	-	-	-	-	-	-	緊急大規模漂着流木
	計	-	2	62,678	-	31,339	50.0	-	-	31,339	50.0	
鳥取県	都道府県	-	2	4,592	-	2,296	50.0	-	-	2,296	50.0	
	市町村	-	-	-	-	-	-	-	-	-	-	緊急大規模漂着流木
	計	-	2	4,592	-	2,296	50.0	-	-	2,296	50.0	
宮崎県	都道府県	-	5	41,000	-	20,500	50.0	-	-	20,500	50.0	緊急大規模漂着流木
	市町村	-	-	-	-	-	-	-	-	-	-	
	計	-	5	41,000	-	20,500	50.0	-	-	20,500	50.0	
合計	都道府県	-	13	190,732	-	95,366	50.0	-	-	95,366	50.0	
	市町村	-	-	-	-	-	-	-	-	-	-	
	計	-	13	190,732	-	95,366	50.0	-	-	95,366	50.0	

附

録

附 1. 令和 5 年度災害復旧事業実施計画表（公共土木施設）

(2年災)

(金額単位：千円)

区 分	都 道 府 県 工 事						市 町 村 工 事						合 計							
	箇所数	事業費	工事費	工事費 補助対象 工事費	事務費	国 費	箇所数	事業費	工事費	工事費 補助対象 工事費	事務費	監 督 費	国 費	箇所数	事業費	工事費	工事費 補助対象 工事費	事務費	監 督 費	国 費
01開発局	-	-	-	-	-	-	-	-	-	-	-	-	-	-	-	-	-	-	-	-
02北海道	-	-	-	-	-	-	-	-	-	-	-	-	-	-	-	-	-	-	-	-
03青 森	-	-	-	-	-	-	-	-	-	-	-	-	-	-	-	-	-	-	-	-
04岩 手	-	-	-	-	-	-	-	-	-	-	-	-	-	-	-	-	-	-	-	-
05宮 城	-	-	-	-	-	-	-	-	-	-	-	-	-	-	-	-	-	-	-	-
06秋 田	-	-	-	-	-	-	-	-	-	-	-	-	-	-	-	-	-	-	-	-
07山 形	-	-	-	-	-	-	-	-	-	-	-	-	-	-	-	-	-	-	-	-
08福 島	-	-	-	-	-	-	-	-	-	-	-	-	-	-	-	-	-	-	-	-
09茨 城	-	-	-	-	-	-	-	-	-	-	-	-	-	-	-	-	-	-	-	-
10千 葉	-	-	-	-	-	-	-	-	-	-	-	-	-	-	-	-	-	-	-	-
11東 京	-	-	-	-	-	-	-	-	-	-	-	-	-	-	-	-	-	-	-	-
12神奈川	-	-	-	-	-	-	-	-	-	-	-	-	-	-	-	-	-	-	-	-
13新 潟	-	-	-	-	-	-	-	-	-	-	-	-	-	-	-	-	-	-	-	-
14富 山	-	-	-	-	-	-	-	-	-	-	-	-	-	-	-	-	-	-	-	-
15石 川	-	-	-	-	-	-	-	-	-	-	-	-	-	-	-	-	-	-	-	-
16福 井	-	-	-	-	-	-	-	-	-	-	-	-	-	-	-	-	-	-	-	-
17静 岡	-	-	-	-	-	-	-	-	-	-	-	-	-	-	-	-	-	-	-	-
18愛 知	-	-	-	-	-	-	-	-	-	-	-	-	-	-	-	-	-	-	-	-
19三 重	-	-	-	-	-	-	-	-	-	-	-	-	-	-	-	-	-	-	-	-
20滋 賀	-	-	-	-	-	-	-	-	-	-	-	-	-	-	-	-	-	-	-	-
21京 都	-	-	-	-	-	-	-	-	-	-	-	-	-	-	-	-	-	-	-	-
22大 阪	-	-	-	-	-	-	-	-	-	-	-	-	-	-	-	-	-	-	-	-
23兵 庫	-	-	-	-	-	-	-	-	-	-	-	-	-	-	-	-	-	-	-	-
24和歌山	-	-	-	-	-	-	-	-	-	-	-	-	-	-	-	-	-	-	-	-
25鳥 取	-	-	-	-	-	-	-	-	-	-	-	-	-	-	-	-	-	-	-	-
26島 根	-	-	-	-	-	-	-	-	-	-	-	-	-	-	-	-	-	-	-	-
27岡 山	-	-	-	-	-	-	-	-	-	-	-	-	-	-	-	-	-	-	-	-
28広 島	-	-	-	-	-	-	-	-	-	-	-	-	-	-	-	-	-	-	-	-
29山 口	-	-	-	-	-	-	-	-	-	-	-	-	-	-	-	-	-	-	-	-
30徳 島	-	-	-	-	-	-	-	-	-	-	-	-	-	-	-	-	-	-	-	-
31香 川	-	-	-	-	-	-	-	-	-	-	-	-	-	-	-	-	-	-	-	-
32愛 媛	-	-	-	-	-	-	-	-	-	-	-	-	-	-	-	-	-	-	-	-
33高 知	-	-	-	-	-	-	-	-	-	-	-	-	-	-	-	-	-	-	-	-
34福 岡	-	-	-	-	-	-	-	-	-	-	-	-	-	-	-	-	-	-	-	-
35佐 賀	-	-	-	-	-	-	-	-	-	-	-	-	-	-	-	-	-	-	-	-
36長 崎	-	-	-	-	-	-	-	-	-	-	-	-	-	-	-	-	-	-	-	-
37熊 本	-	-	-	-	-	-	-	-	-	-	-	-	-	-	-	-	-	-	-	-
38大 分	-	-	-	-	-	-	-	-	-	-	-	-	-	-	-	-	-	-	-	-
39宮 崎	-	-	-	-	-	-	-	-	-	-	-	-	-	-	-	-	-	-	-	-
40鹿児島	-	-	-	-	-	-	-	-	-	-	-	-	-	-	-	-	-	-	-	-
41沖 縄	-	-	-	-	-	-	-	-	-	-	-	-	-	-	-	-	-	-	-	-
合計	-	-	-	-	-	-	-	-	-	-	-	-	-	-	-	-	-	-	-	-

附 1. 令和 5 年度災害復旧事業実施計画表（公共土木施設）

(3年災)

(金額単位：千円)

区分	都 道 府 県 工 事					市 町 村 工 事					合 計				
	箇所数	事業費	工事費	補助対象 工事費	工事総費 及び心 配補費	事務費	国費	箇所数	事業費	工事費	補助対象 工事費	工事総費 及び心 配補費	事務費	監督費	国費
01開泰局	-	-	-	-	-	-	-	-	-	-	-	-	-	-	-
02北海道	4	32,823	32,823	32,338	485	-	25,870	4	32,823	32,823	32,338	485	-	-	25,870
03青森	-	-	-	-	-	-	-	-	-	-	-	-	-	-	-
04岩手	-	-	-	-	-	-	-	-	-	-	-	-	-	-	-
05宮城	-	-	-	-	-	-	-	-	-	-	-	-	-	-	-
06秋田	-	-	-	-	-	-	-	-	-	-	-	-	-	-	-
07山形	-	-	-	-	-	-	-	-	-	-	-	-	-	-	-
08福島	-	-	-	-	-	-	-	-	-	-	-	-	-	-	-
09茨城	-	-	-	-	-	-	-	-	-	-	-	-	-	-	-
10千叶	-	-	-	-	-	-	-	-	-	-	-	-	-	-	-
11東京	-	-	-	-	-	-	-	-	-	-	-	-	-	-	-
12神奈川	-	-	-	-	-	-	-	-	-	-	-	-	-	-	-
13新潟	-	-	-	-	-	-	-	-	-	-	-	-	-	-	-
14富山	-	-	-	-	-	-	-	-	-	-	-	-	-	-	-
15石川	-	-	-	-	-	-	-	-	-	-	-	-	-	-	-
16福井	-	-	-	-	-	-	-	-	-	-	-	-	-	-	-
17静岡	-	-	-	-	-	-	-	-	-	-	-	-	-	-	-
18愛知	-	-	-	-	-	-	-	-	-	-	-	-	-	-	-
19三重	-	-	-	-	-	-	-	-	-	-	-	-	-	-	-
20滋賀	-	-	-	-	-	-	-	-	-	-	-	-	-	-	-
21京都	-	-	-	-	-	-	-	-	-	-	-	-	-	-	-
22大阪	-	-	-	-	-	-	-	-	-	-	-	-	-	-	-
23兵庫	-	-	-	-	-	-	-	-	-	-	-	-	-	-	-
24和歌山	-	-	-	-	-	-	-	-	-	-	-	-	-	-	-
25鳥取	-	-	-	-	-	-	-	-	-	-	-	-	-	-	-
26島根	-	-	-	-	-	-	-	-	-	-	-	-	-	-	-
27岡山	-	-	-	-	-	-	-	-	-	-	-	-	-	-	-
28広島	-	-	-	-	-	-	-	-	-	-	-	-	-	-	-
29山口	-	-	-	-	-	-	-	-	-	-	-	-	-	-	-
30徳島	-	-	-	-	-	-	-	-	-	-	-	-	-	-	-
31香川	-	-	-	-	-	-	-	-	-	-	-	-	-	-	-
32愛媛	-	-	-	-	-	-	-	-	-	-	-	-	-	-	-
33高知	-	-	-	-	-	-	-	-	-	-	-	-	-	-	-
34福岡	-	-	-	-	-	-	-	-	-	-	-	-	-	-	-
35佐賀	-	-	-	-	-	-	-	-	-	-	-	-	-	-	-
36長崎	1	417,684	417,684	417,684	-	-	278,595	1	417,684	417,684	417,684	-	-	-	278,595
37熊本	-	-	-	-	-	-	-	-	-	-	-	-	-	-	-
38大分	-	-	-	-	-	-	-	-	-	-	-	-	-	-	-
39宮崎	-	-	-	-	-	-	-	-	-	-	-	-	-	-	-
40鹿児島	-	-	-	-	-	-	-	-	-	-	-	-	-	-	-
41沖縄	-	-	-	-	-	-	-	-	-	-	-	-	-	-	-
合計	5	450,507	450,507	450,022	485	-	304,465	5	450,507	450,507	450,022	485	-	-	304,465

附 1. 令和 5 年度災害復旧事業実施計画表（公共土木施設）

(4年災)

(金額単位：千円)

区 分	都 道 府 県 工 事						市 町 村 工 事						合 計								
	箇所数	事業費	工事費	工事費 補助対象 工事費	事務費	国 費	箇所数	事業費	工事費	工事費 補助対象 工事費	事務費	監督費	国 費	箇所数	事業費	工事費	工事費 補助対象 工事費	事務費	監督費	国 費	
01開発局	-	-	-	-	-	-	-	-	-	-	-	-	-	-	-	-	-	-	-	-	-
02北海道	2	80,776	80,776	79,582	1,194	63,665	-	-	-	-	-	-	-	-	2	80,776	80,776	79,582	1,194	-	63,665
03青森	1	1,075	1,049	1,023	26	682	-	-	-	-	-	-	-	1	1,075	1,049	1,023	26	26	682	
04岩手	-	-	-	-	-	-	-	-	-	-	-	-	-	-	-	-	-	-	-	-	-
05宮城	-	-	-	-	-	-	7	48,558	48,558	48,558	-	-	-	7	48,558	48,558	48,558	-	-	-	38,844
06秋田	-	-	-	-	-	-	-	-	-	-	-	-	-	-	-	-	-	-	-	-	-
07山形	-	-	-	-	-	-	-	-	-	-	-	-	-	-	-	-	-	-	-	-	-
08福島	28	249,661	244,768	241,152	3,616	160,847	-	-	-	-	-	-	-	28	249,661	244,768	241,152	3,616	4,893	-	160,847
09茨城	-	-	-	-	-	-	-	-	-	-	-	-	-	-	-	-	-	-	-	-	-
10千葉	-	-	-	-	-	-	-	-	-	-	-	-	-	-	-	-	-	-	-	-	-
11東京	-	-	-	-	-	-	-	-	-	-	-	-	-	-	-	-	-	-	-	-	-
12神奈川	-	-	-	-	-	-	-	-	-	-	-	-	-	-	-	-	-	-	-	-	-
13新潟	-	-	-	-	-	-	-	-	-	-	-	-	-	-	-	-	-	-	-	-	-
14富山	-	-	-	-	-	-	-	-	-	-	-	-	-	-	-	-	-	-	-	-	-
15石川	-	-	-	-	-	-	-	-	-	-	-	-	-	-	-	-	-	-	-	-	-
16福井	-	-	-	-	-	-	-	-	-	-	-	-	-	-	-	-	-	-	-	-	-
17静岡	-	-	-	-	-	-	-	-	-	-	-	-	-	-	-	-	-	-	-	-	-
18愛知	-	-	-	-	-	-	-	-	-	-	-	-	-	-	-	-	-	-	-	-	-
19三重	-	-	-	-	-	-	-	-	-	-	-	-	-	-	-	-	-	-	-	-	-
20滋賀	-	-	-	-	-	-	-	-	-	-	-	-	-	-	-	-	-	-	-	-	-
21京都	-	-	-	-	-	-	-	-	-	-	-	-	-	-	-	-	-	-	-	-	-
22大阪	-	-	-	-	-	-	-	-	-	-	-	-	-	-	-	-	-	-	-	-	-
23兵庫	-	-	-	-	-	-	-	-	-	-	-	-	-	-	-	-	-	-	-	-	-
24和歌山	-	-	-	-	-	-	-	-	-	-	-	-	-	-	-	-	-	-	-	-	-
25鳥取	-	-	-	-	-	-	-	-	-	-	-	-	-	-	-	-	-	-	-	-	-
26島根	-	-	-	-	-	-	-	-	-	-	-	-	-	-	-	-	-	-	-	-	-
27岡山	-	-	-	-	-	-	-	-	-	-	-	-	-	-	-	-	-	-	-	-	-
28広島	-	-	-	-	-	-	-	-	-	-	-	-	-	-	-	-	-	-	-	-	-
29山口	-	-	-	-	-	-	-	-	-	-	-	-	-	-	-	-	-	-	-	-	-
30徳島	-	-	-	-	-	-	-	-	-	-	-	-	-	-	-	-	-	-	-	-	-
31香川	-	-	-	-	-	-	-	-	-	-	-	-	-	5	211	211	211	211	-	-	140
32愛媛	10	83,733	80,130	78,948	1,182	52,659	-	-	-	-	-	-	-	10	83,733	80,130	78,948	1,182	3,603	-	52,659
33高知	-	-	-	-	-	-	-	-	-	-	-	-	-	-	-	-	-	-	-	-	-
34福岡	-	-	-	-	-	-	-	-	-	-	-	-	-	-	-	-	-	-	-	-	-
35佐賀	-	-	-	-	-	-	-	-	-	-	-	-	-	-	-	-	-	-	-	-	-
36長崎	-	-	-	-	-	-	1	138,477	138,477	138,477	-	-	-	1	138,477	138,477	138,477	-	-	-	124,214
37熊本	-	-	-	-	-	-	-	-	-	-	-	-	-	-	-	-	-	-	-	-	-
38大分	-	-	-	-	-	-	-	-	-	-	-	-	-	-	-	-	-	-	-	-	-
39宮崎	10	13,237	13,237	13,035	202	10,094	-	-	-	-	-	-	-	10	13,237	13,237	13,035	202	-	-	10,094
40鹿児島	-	-	-	-	-	-	-	-	-	-	-	-	-	-	-	-	-	-	-	-	-
41沖縄	-	-	-	-	-	-	-	-	-	-	-	-	-	-	-	-	-	-	-	-	-
合計	51	428,482	419,960	413,740	6,220	287,947	13	187,246	187,246	187,246	-	-	-	64	615,728	607,206	600,986	6,220	8,522	-	451,145

附 1. 令和 5 年度災害復旧事業実施計画表（公共土木施設）

(5年災)

(金額単位：千円)

区分	都道府県工事					市町村工事					合 計				
	箇所数	事業費	工事費	補助対象 工事費	工事総費 及び心 営補費	事務費	国費	箇所数	事業費	工事費	補助対象 工事費	工事総費 及び心 営補費	事務費	監督費	国費
01開発局	-	-	-	-	-	-	-	-	-	-	-	-	-	-	-
02北海道	-	-	-	-	-	-	-	-	-	-	-	-	-	-	-
03青森	-	-	-	-	-	-	-	-	-	-	-	-	-	-	-
04岩手	3	66,495	66,495	65,514	981	-	43,696	3	66,495	66,495	65,514	981	-	-	43,696
05宮城	-	-	-	-	-	-	-	-	-	-	-	-	-	-	-
06秋田	1	2,348	2,348	2,348	-	-	1,566	1	2,348	2,348	2,348	-	-	-	1,566
07山形	-	-	-	-	-	-	-	-	-	-	-	-	-	-	-
08福島	-	-	-	-	-	-	-	-	-	-	-	-	-	-	-
09茨城	-	-	-	-	-	-	-	-	-	-	-	-	-	-	-
10千葉	-	-	-	-	-	-	-	-	-	-	-	-	-	-	-
11東京	-	-	-	-	-	-	-	-	-	-	-	-	-	-	-
12神奈川	-	-	-	-	-	-	-	-	-	-	-	-	-	-	-
13新潟	-	-	-	-	-	-	-	-	-	-	-	-	-	-	-
14富山	-	-	-	-	-	-	-	-	-	-	-	-	-	-	-
15石川	16	302,535	302,535	302,535	-	-	201,783	1	6,323	6,323	6,323	-	-	-	206,000
16福井	-	-	-	-	-	-	-	-	-	-	-	-	-	-	-
17静岡	-	-	-	-	-	-	-	-	-	-	-	-	-	-	-
18愛知	3	22,905	22,905	22,905	-	-	17,810	4	20,496	20,496	20,496	-	-	-	33,407
19三重	-	-	-	-	-	-	-	-	-	-	-	-	-	-	-
20滋賀	-	-	-	-	-	-	-	-	-	-	-	-	-	-	-
21京都	1	5,976	5,976	5,888	88	-	3,927	1	5,166	5,166	5,090	76	-	-	7,322
22大阪	-	-	-	-	-	-	-	-	-	-	-	-	-	-	-
23兵庫	1	3,146	3,146	3,146	-	-	2,098	-	-	-	-	-	-	-	2,098
24和歌山	-	-	-	-	-	-	-	-	-	-	-	-	-	-	-
25鳥取	-	-	-	-	-	-	-	-	-	-	-	-	-	-	-
26島根	-	-	-	-	-	-	-	-	-	-	-	-	-	-	-
27岡山	-	-	-	-	-	-	-	-	-	-	-	-	-	-	-
28広島	-	-	-	-	-	-	-	-	-	-	-	-	-	-	-
29山口	-	-	-	-	-	-	-	1	34,028	34,028	34,028	-	-	-	22,666
30徳島	-	-	-	-	-	-	-	-	-	-	-	-	-	-	-
31香川	-	-	-	-	-	-	-	-	-	-	-	-	-	-	-
32愛媛	-	-	-	-	-	-	-	-	-	-	-	-	-	-	-
33高知	1	27,069	25,904	25,522	382	1,165	17,023	3	54,810	54,810	54,000	810	-	-	53,041
34福岡	-	-	-	-	-	-	-	-	-	-	-	-	-	-	-
35佐賀	-	-	-	-	-	-	-	1	5,280	5,280	5,280	-	-	-	3,521
36長崎	1	20,453	20,453	20,453	-	-	16,362	1	52,360	52,360	52,360	-	-	-	58,250
37熊本	-	-	-	-	-	-	-	-	-	-	-	-	-	-	-
38大分	3	371,815	371,815	371,815	-	-	248,000	-	-	-	-	-	-	-	248,000
39宮崎	-	-	-	-	-	-	-	-	-	-	-	-	-	-	-
40鹿児島	-	-	-	-	-	-	-	1	71,413	71,413	70,358	1,055	-	-	56,286
41沖縄	6	404,082	404,082	404,082	-	-	323,264	1	15,858	15,858	15,858	-	-	-	335,949
合計	36	1,226,824	1,225,659	1,224,208	1,451	1,165	875,529	14	265,734	265,734	263,793	1,941	-	-	1,071,832

附1. 令和5年度災害復旧事業実施計画表（公共土木施設）

区 分		都 道 府 県 工 事										市 町 村 工 事										合 計				(金額単位：千円)
		箇所数	事業費	工事費	補助対象 工事費	工事経費 及び 営繕費	事務費	国 費	箇所数	事業費	工事費	補助対象 工事費	工事経費 及び 営繕費	事務費	監督費	国 費	箇所数	事業費	工事費	補助対象 工事費	工事経費 及び 営繕費	事務費	監督費	国 費		
01開発局	-	-	-	-	-	-	-	-	-	-	-	-	-	-	-	-	-	-	-	-	-	-	-	-	-	
	6	113,599	113,599	111,920	1,679	-	89,535	-	-	-	-	-	-	-	-	-	6	113,599	113,599	111,920	1,679	-	-	-	-	89,535
03青 森	1	1,075	1,049	1,023	26	26	682	-	-	-	-	-	-	-	-	-	-	1,075	1,049	1,023	26	26	-	-	-	682
	3	66,495	66,495	65,514	981	-	43,696	-	-	-	-	-	-	-	-	-	3	66,495	66,495	65,514	981	-	-	-	-	43,696
05宮 城	-	-	-	-	-	-	-	7	48,558	48,558	48,558	-	-	-	-	38,844	7	48,558	48,558	48,558	-	-	-	-	-	38,844
	1	2,348	2,348	2,348	-	-	1,566	-	-	-	-	-	-	-	-	-	1	2,348	2,348	2,348	-	-	-	-	-	1,566
07山 形	-	-	-	-	-	-	-	-	-	-	-	-	-	-	-	-	-	-	-	-	-	-	-	-	-	-
	28	249,661	244,768	241,152	3,616	4,893	160,847	-	-	-	-	-	-	-	-	-	28	249,661	244,768	241,152	3,616	4,893	-	-	-	160,847
09茨 城	-	-	-	-	-	-	-	-	-	-	-	-	-	-	-	-	-	-	-	-	-	-	-	-	-	-
	1	32,770	32,770	31,559	1,211	-	21,049	3	220,998	220,998	220,998	-	-	-	-	147,405	4	253,768	253,768	252,557	1,211	-	-	-	-	168,454
11東 京	-	-	-	-	-	-	-	-	-	-	-	-	-	-	-	-	-	-	-	-	-	-	-	-	-	-
	-	-	-	-	-	-	-	-	-	-	-	-	-	-	-	-	-	-	-	-	-	-	-	-	-	-
12神奈川	-	-	-	-	-	-	-	-	-	-	-	-	-	-	-	-	-	-	-	-	-	-	-	-	-	-
	-	-	-	-	-	-	-	-	-	-	-	-	-	-	-	-	-	-	-	-	-	-	-	-	-	-
13新 潟	-	-	-	-	-	-	-	-	-	-	-	-	-	-	-	-	-	-	-	-	-	-	-	-	-	-
	16	302,535	302,535	302,535	-	-	201,783	1	6,323	6,323	6,323	-	-	-	-	4,217	17	308,858	308,858	308,858	-	-	-	-	-	206,000
15石 川	-	-	-	-	-	-	-	-	-	-	-	-	-	-	-	-	-	-	-	-	-	-	-	-	-	-
	-	-	-	-	-	-	-	-	-	-	-	-	-	-	-	-	-	-	-	-	-	-	-	-	-	-
16福 井	-	-	-	-	-	-	-	-	-	-	-	-	-	-	-	-	-	-	-	-	-	-	-	-	-	-
	-	-	-	-	-	-	-	1	1,496	1,496	1,496	-	-	-	-	998	1	1,496	1,496	1,496	-	-	-	-	-	998
17静 岡	-	-	-	-	-	-	-	-	-	-	-	-	-	-	-	-	-	-	-	-	-	-	-	-	-	-
	3	22,905	22,905	22,905	-	-	17,810	4	20,496	20,496	20,496	-	-	-	-	15,597	7	43,401	43,401	43,401	-	-	-	-	-	33,407
18愛 知	-	-	-	-	-	-	-	-	-	-	-	-	-	-	-	-	-	-	-	-	-	-	-	-	-	-
	-	-	-	-	-	-	-	-	-	-	-	-	-	-	-	-	-	-	-	-	-	-	-	-	-	-
19三 重	-	-	-	-	-	-	-	-	-	-	-	-	-	-	-	-	-	-	-	-	-	-	-	-	-	-
	-	-	-	-	-	-	-	-	-	-	-	-	-	-	-	-	-	-	-	-	-	-	-	-	-	-
20滋 賀	-	-	-	-	-	-	-	-	-	-	-	-	-	-	-	-	-	-	-	-	-	-	-	-	-	-
	1	5,976	5,976	5,888	88	-	3,927	1	5,166	5,166	5,090	76	-	-	-	3,395	2	11,142	11,142	10,978	164	-	-	-	-	7,322
21京 都	-	-	-	-	-	-	-	-	-	-	-	-	-	-	-	-	-	-	-	-	-	-	-	-	-	-
	-	-	-	-	-	-	-	-	-	-	-	-	-	-	-	-	-	-	-	-	-	-	-	-	-	-
22大 阪	-	-	-	-	-	-	-	-	-	-	-	-	-	-	-	-	-	-	-	-	-	-	-	-	-	-
	1	3,146	3,146	3,146	-	-	2,098	-	-	-	-	-	-	-	-	-	1	3,146	3,146	3,146	-	-	-	-	-	2,098
23兵 庫	-	-	-	-	-	-	-	-	-	-	-	-	-	-	-	-	-	-	-	-	-	-	-	-	-	-
	-	-	-	-	-	-	-	-	-	-	-	-	-	-	-	-	-	-	-	-	-	-	-	-	-	-
24和歌山	-	-	-	-	-	-	-	-	-	-	-	-	-	-	-	-	-	-	-	-	-	-	-	-	-	-
	-	-	-	-	-	-	-	-	-	-	-	-	-	-	-	-	-	-	-	-	-	-	-	-	-	-
25鳥 取	-	-	-	-	-	-	-	-	-	-	-	-	-	-	-	-	-	-	-	-	-	-	-	-	-	-
	-	-	-	-	-	-	-	-	-	-	-	-	-	-	-	-	-	-	-	-	-	-	-	-	-	-
26島 根	-	-	-	-	-	-	-	-	-	-	-	-	-	-	-	-	-	-	-	-	-	-	-	-	-	-
	-	-	-	-	-	-	-	-	-	-	-	-	-	-	-	-	-	-	-	-	-	-	-	-	-	-
27岡 山	-	-	-	-	-	-	-	-	-	-	-	-	-	-	-	-	-	-	-	-	-	-	-	-	-	-
	-	-	-	-	-	-	-	-	-	-	-	-	-	-	-	-	-	-	-	-	-	-	-	-	-	-
28広 島	-	-	-	-	-	-	-	-	-	-	-	-	-	-	-	-	-	-	-	-	-	-	-	-	-	-
	-	-	-	-	-	-	-	-	-	-	-	-	-	-	-	-	-	-	-	-	-	-	-	-	-	-
29山 口	-	-	-	-	-	-	-	-	-	-	-	-	-	-	-	-	-	-	-	-	-	-	-	-	-	-
	-	-	-	-	-	-	-	-	-	-	-	-	-	-	-	-	-	-	-	-	-	-	-	-	-	-
30徳 島	-	-	-	-	-	-	-	-	-	-	-	-	-	-	-	-	-	-	-	-	-	-	-	-	-	-
	-	-	-	-	-	-	-	-	-	-	-	-	-	-	-	-	-	-	-	-	-	-	-	-	-	-
31香 川	-	-	-	-	-	-	-	-	-	-	-	-	-	-	-	-	-	-	-	-	-	-	-	-	-	-
	-	-	-	-	-	-	-	-	-	-	-	-	-	-	-	-	-	-	-	-	-	-	-	-	-	-
32愛 媛	-	-	-	-	-	-	-	-	-	-	-	-	-	-	-	-	-	-	-	-	-	-	-	-	-	-
	11	110,802	106,034	104,470	1,564	4,768	69,682	3	54,810	54,810	54,000	810	-	-	-	36,018	14	165,612	160,844	158,470	2,374	4,768	-	-	-	105,700
33高 知	-	-	-	-	-	-	-	-	-	-	-	-	-	-	-	-	-	-	-	-	-	-	-	-	-	-
	-	-	-	-	-	-	-	-	-	-	-	-	-	-	-	-	-	-	-	-	-	-	-	-	-	-
34福 岡	-	-	-	-	-	-	-	-	-	-	-	-	-	-	-	-	-	-	-	-	-	-	-	-	-	-
	-	-	-	-	-	-	-	-	-	-	-	-	-	-	-	-	-	-	-	-	-	-	-	-	-	-
35佐 賀	-	-	-	-	-	-	-	-	-	-	-	-	-	-	-	-	-	-	-	-	-	-	-	-	-	-
	2	438,137	438,137	438,137	-	-	294,957	2	190,837	190,837	190,837	-	-	-	-	166,102	4	628,974	628,974	628,974	-	-	-	-	-	461,059
36長 崎	-	-	-	-	-	-	-	-	-	-	-	-	-	-	-	-	-	-	-	-	-	-	-	-	-	-
	-	-	-	-	-	-	-	-	-	-	-	-	-	-	-	-	-	-	-	-	-	-	-	-	-	-
37熊 本	-	-	-	-	-	-	-	-	-	-	-	-	-	-	-	-	-	-	-	-	-	-	-	-	-	-
	3	371,815	371,815	371,815	-	-	248,000	-	-	-	-	-	-	-	-	-	3	371,815	371,815	371,815	-	-	-	-	-	248,000
38大 分	-	-	-	-	-	-	-	-	-	-	-	-	-	-	-	-	-	-	-	-	-	-	-	-	-	-
	10	13,237	13,237	13,035	202	-	10,094	-	-	-	-	-	-	-	-	-	10	13,237	13,237	13,035	202	-	-	-	-	10,094
39宮 崎	-	-	-	-	-	-	-	-	-	-	-	-	-	-	-	-	-	-	-	-	-	-	-	-	-	-
	-	-	-	-	-	-	-	-	-	-	-	-	-	-	-	-	-	-	-	-	-	-	-	-	-	-
40鹿児島	-	-	-	-	-	-	-	-	-	-	-	-	-	-	-	-	-	-	-	-	-	-	-	-	-	-
	-	-	-	-	-	-	-	-	-	-	-	-	-	-	-	-	-	-	-	-	-	-	-	-	-	-
40鹿児島	-	-	-	-	-	-	-	-	-	-	-	-	-	-	-	-	-	-	-	-	-	-	-	-	-	-
	-	-	-	-	-	-	-	-	-	-	-	-	-	-	-	-	-	-	-	-	-	-	-	-	-	-
41沖縄	-	-	-	-	-	-	-	-	-	-	-	-	-	-	-	-	-	-	-	-	-	-	-	-	-	-
	6	404,082	404,082	404,082	-	-	323,264	1	15,858	15,858	15,858	-	-	-	-	12,685	7	419,940	419,940	419,940	-	-	-	-	-	335,949
41沖縄	-	-	-	-	-	-	-	-	-	-	-	-	-	-	-	-	-	-	-	-	-	-	-	-	-	-
	-	-	-	-	-	-	-	-	-	-	-	-	-	-	-	-	-	-	-	-	-	-	-	-	-	-
合計	93	2,138,583	2,128,896	2,119,529	9,367	9,687	1,488,990	31	675,474	675,474	673,533	1,941	-	-	-	507,904	124	2,814,057	2,804,370	2,793,062	11,308	9,687	-	-	-	1,996,884

附 1. 令和 5 年度災害復旧事業実施計画表（漁業用施設）

（3 年災）
（金額単位：千円）

区 分	都 道 府 県 工 事				市 町 村 工 事				水 産 業 協 同 組 合 工 事				合 計			
	箇所	工事費	事業費	国 費	箇所	工事費	事業費	国 費	箇所	工事費	事業費	国 費	箇所	工事費	事業費	国 費
01開発局	-	-	-	-	-	-	-	-	-	-	-	-	-	-	-	-
02北海道	-	-	-	-	-	-	-	-	-	-	-	-	-	-	-	-
03青 森	-	-	-	-	-	-	-	-	-	-	-	-	-	-	-	-
04岩 手	-	-	-	-	-	-	-	-	-	-	-	-	-	-	-	-
05宮 城	-	-	-	-	-	-	-	-	-	-	-	-	-	-	-	-
06秋 田	-	-	-	-	-	-	-	-	-	-	-	-	-	-	-	-
07山 形	-	-	-	-	-	-	-	-	-	-	-	-	-	-	-	-
08福 島	-	-	-	-	-	-	-	-	-	-	-	-	-	-	-	-
09茨 城	-	-	-	-	-	-	-	-	-	-	-	-	-	-	-	-
10千 葉	-	-	-	-	-	-	-	-	-	-	-	-	-	-	-	-
11東 京	-	-	-	-	-	-	-	-	-	-	-	-	-	-	-	-
12神奈川	-	-	-	-	-	-	-	-	-	-	-	-	-	-	-	-
13新 潟	-	-	-	-	-	-	-	-	該当なし				-	-	-	-
14富 山	-	-	-	-	-	-	-	-					-	-	-	-
15石 川	-	-	-	-	-	-	-	-					-	-	-	-
16福 井	-	-	-	-	-	-	-	-					-	-	-	-
17静 岡	-	-	-	-	-	-	-	-					-	-	-	-
18愛 知	-	-	-	-	-	-	-	-					-	-	-	-
19三 重	-	-	-	-	-	-	-	-					-	-	-	-
20滋 賀	-	-	-	-	-	-	-	-	該当なし				-	-	-	-
21京 都	-	-	-	-	-	-	-	-					-	-	-	-
22大 阪	-	-	-	-	-	-	-	-					-	-	-	-
23兵 庫	-	-	-	-	-	-	-	-					-	-	-	-
24和歌山	-	-	-	-	-	-	-	-					-	-	-	-
25鳥 取	-	-	-	-	-	-	-	-					-	-	-	-
26島 根	-	-	-	-	-	-	-	-					-	-	-	-
27岡 山	-	-	-	-	-	-	-	-	該当なし				-	-	-	-
28広 島	-	-	-	-	-	-	-	-					-	-	-	-
29山 口	-	-	-	-	-	-	-	-					-	-	-	-
30徳 島	-	-	-	-	-	-	-	-					-	-	-	-
31香 川	-	-	-	-	-	-	-	-					-	-	-	-
32愛 媛	-	-	-	-	-	-	-	-					-	-	-	-
33高 知	-	-	-	-	-	-	-	-					-	-	-	-
34福 岡	-	-	-	-	-	-	-	-	該当なし				-	-	-	-
35佐 賀	-	-	-	-	-	-	-	-					-	-	-	-
36長 崎	-	-	-	-	-	-	-	-					-	-	-	-
37熊 本	-	-	-	-	-	-	-	-					-	-	-	-
38大 分	-	-	-	-	-	-	-	-					-	-	-	-
39宮 崎	-	-	-	-	-	-	-	-					-	-	-	-
40鹿児島	-	-	-	-	-	-	-	-					-	-	-	-
41沖 縄	-	-	-	-	-	-	-	-	-	-	-	-	-	-	-	-
合 計	-	-	-	-	-	-	-	-	-	-	-	-	-	-	-	-

附 1. 令和 5 年度災害復旧事業実施計画表（漁業用施設）

（4 年災）

（金額単位：千円）

区分	都 道 府 県 工 事				市 町 村 工 事				水 産 業 協 同 組 合 工 事				合 計			
	箇所	工事費	事業費	国 費	箇所	工事費	事業費	国 費	箇所	工事費	事業費	国 費	箇所	工事費	事業費	国 費
01開発局	-	-	-	-	-	-	-	-	-	-	-	-	-	-	-	-
02北海道	-	-	-	-	-	-	-	-	-	-	-	-	-	-	-	-
03青森	-	-	-	-	-	-	-	-	-	-	-	-	-	-	-	-
04岩手	-	-	-	-	-	-	-	-	-	-	-	-	-	-	-	-
05宮城	-	-	-	-	-	-	-	-	-	-	-	-	-	-	-	-
06秋田	-	-	-	-	-	-	-	-	-	-	-	-	-	-	-	-
07山形	-	-	-	-	-	-	-	-	-	-	-	-	-	-	-	-
08福島	-	-	-	-	-	-	-	-	-	-	-	-	-	-	-	-
09茨城	-	-	-	-	-	-	-	-	-	-	-	-	-	-	-	-
10千葉	-	-	-	-	-	-	-	-	-	-	-	-	-	-	-	-
11東京都	-	-	-	-	-	-	-	-	-	-	-	-	-	-	-	-
12神奈川県	-	-	-	-	-	-	-	-	-	-	-	-	-	-	-	-
13新潟	-	-	-	-	-	-	-	-	-	-	-	-	-	-	-	-
14富山	-	-	-	-	-	-	-	-	-	-	-	-	-	-	-	-
15石川	-	-	-	-	-	-	-	-	-	-	-	-	-	-	-	-
16福井	-	-	-	-	-	-	-	-	-	-	-	-	-	-	-	-
17静岡	-	-	-	-	-	-	-	-	-	-	-	-	-	-	-	-
18愛知	-	-	-	-	-	-	-	-	-	-	-	-	-	-	-	-
19三重	-	-	-	-	-	-	-	-	-	-	-	-	-	-	-	-
20滋賀	-	-	-	-	-	-	-	-	-	-	-	-	-	-	-	-
21京都	-	-	-	-	-	-	-	-	-	-	-	-	-	-	-	-
22大阪	-	-	-	-	-	-	-	-	-	-	-	-	-	-	-	-
23兵庫	-	-	-	-	-	-	-	-	-	-	-	-	-	-	-	-
24和歌山	-	-	-	-	-	-	-	-	-	-	-	-	-	-	-	-
25鳥取	-	-	-	-	-	-	-	-	-	-	-	-	-	-	-	-
26島根	-	-	-	-	-	-	-	-	-	-	-	-	-	-	-	-
27岡山	-	-	-	-	-	-	-	-	-	-	-	-	-	-	-	-
28広島	-	-	-	-	-	-	-	-	-	-	-	-	-	-	-	-
29山口	-	-	-	-	-	-	-	-	-	-	-	-	-	-	-	-
30徳島	-	-	-	-	-	-	-	-	-	-	-	-	-	-	-	-
31香川	-	-	-	-	-	-	-	-	-	-	-	-	-	-	-	-
32愛媛	-	-	-	-	-	-	-	-	-	-	-	-	-	-	-	-
33高知	-	-	-	-	-	-	-	-	-	-	-	-	-	-	-	-
34福岡	-	-	-	-	-	-	-	-	-	-	-	-	-	-	-	-
35佐賀	-	-	-	-	-	-	-	-	-	-	-	-	-	-	-	-
36長崎	-	-	-	-	-	-	-	-	-	-	-	-	-	-	-	-
37熊本	-	-	-	-	-	-	-	-	-	-	-	-	-	-	-	-
38大分	-	-	-	-	-	-	-	-	-	-	-	-	-	-	-	-
39宮崎	-	-	-	-	-	-	-	-	-	-	-	-	-	-	-	-
40鹿児島	-	-	-	-	-	-	-	-	-	-	-	-	-	-	-	-
41沖縄	-	-	-	-	-	-	-	-	-	-	-	-	-	-	-	-
合 計	-	-	-	-	-	-	-	-	-	-	-	-	-	-	-	-

該当なし

附 1. 令和5年度災害復旧事業実施計画表（漁業用施設）

（5年災）
（金額単位：千円）

区分	都 道 府 県 工 事				市 町 村 工 事				水 産 業 協 同 組 合 工 事				合 計			
	箇所	工事費	事業費	国 費	箇所	工事費	事業費	国 費	箇所	工事費	事業費	国 費	箇所	工事費	事業費	国 費
01開発局	-	-	-	-	-	-	-	-	-	-	-	-	-	-	-	-
02北海道	-	-	-	-	-	-	-	-	-	-	-	-	-	-	-	-
03青 森	-	-	-	-	-	-	-	-	-	-	-	-	-	-	-	-
04岩 手	-	-	-	-	-	-	-	-	-	-	-	-	-	-	-	-
05宮 城	-	-	-	-	-	-	-	-	-	-	-	-	-	-	-	-
06秋 田	-	-	-	-	-	-	-	-	-	-	-	-	-	-	-	-
07山 形	-	-	-	-	-	-	-	-	-	-	-	-	-	-	-	-
08福 島	-	-	-	-	-	-	-	-	-	-	-	-	-	-	-	-
09茨 城	-	-	-	-	-	-	-	-	-	-	-	-	-	-	-	-
10千 葉	-	-	-	-	-	-	-	-	-	-	-	-	-	-	-	-
11東 京	-	-	-	-	-	-	-	-	-	-	-	-	-	-	-	-
12神奈川	-	-	-	-	-	-	-	-	-	-	-	-	-	-	-	-
13新 潟	-	-	-	-	-	-	-	-	-	-	-	-	-	-	-	-
14富 山	-	-	-	-	-	-	-	-	-	-	-	-	-	-	-	-
15石 川	-	-	-	-	-	-	-	-	-	-	-	-	-	-	-	-
16福 井	-	-	-	-	-	-	-	-	-	-	-	-	-	-	-	-
17静 岡	-	-	-	-	-	-	-	-	-	-	-	-	-	-	-	-
18愛 知	-	-	-	-	-	-	-	-	-	-	-	-	-	-	-	-
19三 重	-	-	-	-	-	-	-	-	-	-	-	-	-	-	-	-
20滋 賀	-	-	-	-	-	-	-	-	-	-	-	-	-	-	-	-
21京 都	-	-	-	-	-	-	-	-	-	-	-	-	-	-	-	-
22大 阪	-	-	-	-	-	-	-	-	-	-	-	-	-	-	-	-
23兵 庫	-	-	-	-	-	-	-	-	-	-	-	-	-	-	-	-
24和歌山	-	-	-	-	-	-	-	-	-	-	-	-	-	-	-	-
25鳥 取	-	-	-	-	-	-	-	-	-	-	-	-	-	-	-	-
26島 根	-	-	-	-	-	-	-	-	-	-	-	-	-	-	-	-
27岡 山	-	-	-	-	-	-	-	-	-	-	-	-	-	-	-	-
28広 島	-	-	-	-	-	-	-	-	-	-	-	-	-	-	-	-
29山 口	-	-	-	-	-	-	-	-	-	-	-	-	-	-	-	-
30徳 島	-	-	-	-	-	-	-	-	-	-	-	-	-	-	-	-
31香 川	-	-	-	-	-	-	-	-	-	-	-	-	-	-	-	-
32愛 媛	-	-	-	-	-	-	-	-	-	-	-	-	-	-	-	-
33高 知	-	-	-	-	-	-	-	-	-	-	-	-	-	-	-	-
34福 岡	-	-	-	-	-	-	-	-	-	-	-	-	-	-	-	-
35佐 賀	-	-	-	-	-	-	-	-	-	-	-	-	-	-	-	-
36長 崎	-	-	-	-	-	-	-	-	-	-	-	-	-	-	-	-
37熊 本	-	-	-	-	-	-	-	-	-	-	-	-	-	-	-	-
38大 分	-	-	-	-	-	-	-	-	-	-	-	-	-	-	-	-
39宮 崎	-	-	-	-	-	-	-	-	-	-	-	-	-	-	-	-
40鹿児島	-	-	-	-	-	-	-	-	-	-	-	-	-	-	-	-
41沖 縄	-	-	-	-	-	-	-	-	-	-	-	-	-	-	-	-
合 計	-	-	-	-	-	-	-	-	-	-	-	-	-	-	-	-

該当なし

附 1. 令和 5 年度災害復旧事業実施計画表（漁業用施設）
（合計）

（金額単位：千円）

区分	都 道 府 県 工 事				市 町 村 工 事				水 産 業 協 同 組 合 工 事				合 計			
	箇所	工事費	事業費	国 費	箇所	工事費	事業費	国 費	箇所	工事費	事業費	国 費	箇所	工事費	事業費	国 費
01開発局	-	-	-	-	-	-	-	-	-	-	-	-	-	-	-	-
02北海道	-	-	-	-	-	-	-	-	-	-	-	-	-	-	-	-
03青森	-	-	-	-	-	-	-	-	-	-	-	-	-	-	-	-
04岩手	-	-	-	-	-	-	-	-	-	-	-	-	-	-	-	-
05宮城	-	-	-	-	-	-	-	-	-	-	-	-	-	-	-	-
06秋田	-	-	-	-	-	-	-	-	-	-	-	-	-	-	-	-
07山形	-	-	-	-	-	-	-	-	-	-	-	-	-	-	-	-
08福島	-	-	-	-	-	-	-	-	-	-	-	-	-	-	-	-
09茨城	-	-	-	-	-	-	-	-	-	-	-	-	-	-	-	-
10千葉	-	-	-	-	-	-	-	-	-	-	-	-	-	-	-	-
11東京	-	-	-	-	-	-	-	-	-	-	-	-	-	-	-	-
12神奈川	-	-	-	-	-	-	-	-	-	-	-	-	-	-	-	-
13新潟	-	-	-	-	-	-	-	-	-	-	-	-	-	-	-	-
14富山	-	-	-	-	-	-	-	-	-	-	-	-	-	-	-	-
15石川	-	-	-	-	-	-	-	-	-	-	-	-	-	-	-	-
16福井	-	-	-	-	-	-	-	-	-	-	-	-	-	-	-	-
17静岡	-	-	-	-	-	-	-	-	-	-	-	-	-	-	-	-
18愛知	-	-	-	-	-	-	-	-	-	-	-	-	-	-	-	-
19三重	-	-	-	-	-	-	-	-	-	-	-	-	-	-	-	-
20滋賀	-	-	-	-	-	-	-	-	-	-	-	-	-	-	-	-
21京都	-	-	-	-	-	-	-	-	-	-	-	-	-	-	-	-
22大阪	-	-	-	-	-	-	-	-	-	-	-	-	-	-	-	-
23兵庫	-	-	-	-	-	-	-	-	-	-	-	-	-	-	-	-
24和歌山	-	-	-	-	-	-	-	-	-	-	-	-	-	-	-	-
25鳥取	-	-	-	-	-	-	-	-	-	-	-	-	-	-	-	-
26島根	-	-	-	-	-	-	-	-	-	-	-	-	-	-	-	-
27岡山	-	-	-	-	-	-	-	-	-	-	-	-	-	-	-	-
28広島	-	-	-	-	-	-	-	-	-	-	-	-	-	-	-	-
29山口	-	-	-	-	-	-	-	-	-	-	-	-	-	-	-	-
30徳島	-	-	-	-	-	-	-	-	-	-	-	-	-	-	-	-
31香川	-	-	-	-	-	-	-	-	-	-	-	-	-	-	-	-
32愛媛	-	-	-	-	-	-	-	-	-	-	-	-	-	-	-	-
33高知	-	-	-	-	-	-	-	-	-	-	-	-	-	-	-	-
34福岡	-	-	-	-	-	-	-	-	-	-	-	-	-	-	-	-
35佐賀	-	-	-	-	-	-	-	-	-	-	-	-	-	-	-	-
36長崎	-	-	-	-	-	-	-	-	-	-	-	-	-	-	-	-
37熊本	-	-	-	-	-	-	-	-	-	-	-	-	-	-	-	-
38大分	-	-	-	-	-	-	-	-	-	-	-	-	-	-	-	-
39宮崎	-	-	-	-	-	-	-	-	-	-	-	-	-	-	-	-
40鹿児島	-	-	-	-	-	-	-	-	-	-	-	-	-	-	-	-
41沖縄	-	-	-	-	-	-	-	-	-	-	-	-	-	-	-	-
合 計	-	-	-	-	-	-	-	-	-	-	-	-	-	-	-	-

附2. 令和5年度災害関係予算調書【割当内示ベース】

(金額単位：千円)

区 分	当 初 予 算	第 1 号 補 正	流 用 増 減	予 備 費	移 用 増 減	最 終 予 算	左 の 実 行	進 度		備 考
								当 初	最 終	
災害復旧事業 直 轄	1,075,621	1,011,000	6,661	0	0	2,093,282	2,005,000	%	%	直轄分は諸費を含む。 当 初：1,379千円
3 年災	81,621	0	0	0	0	81,621	0	-	-	
4 年災	0	0	0	0	0	0	0	-	-	
5 年災	0	0	0	0	0	0	0	-	-	
補 助	81,621	0	0	0	0	81,621	0	-	-	
元 年災	994,000	1,011,000	6,661	0	0	2,011,661	2,005,000	86.9	94.1	
3 年災	0	147,000	22,452	0	0	169,452	169,452	94.5	97.1	
4 年災	0	279,000	25,465	0	0	304,465	304,465	84.6	100.0	
5 年災	195,000	246,000	10,145	0	0	451,145	451,145	83.8	89.6	
設計委託費	799,000	339,000	△58,062	0	0	1,079,938	1,073,277	63.4	85.7	
	0	0	6,661	0	0	6,661	6,661	0.0	100.0	
災害関連事業 補 助	83,000	430,000	0	0	0	513,000	513,000	%	%	
元 年災	82,000	430,000	△35,354	0	0	476,646	476,646	56.6	82.8	
3 年災	0	0	0	0	0	0	0	100.0	100.0	
4 年災	53,000	252,000	△96	0	0	304,904	304,904	100.0	100.0	
5 年災	17,000	96,000	△36,624	0	0	76,376	76,376	43.3	53.9	
補助率差額	12,000	82,000	1,366	0	0	95,366	95,366	12.6	100.0	
	1,000	0	35,354	0	0	36,354	36,354	-	-	
合 計	1,158,621	1,441,000	6,661	0	0	2,606,282	2,518,000			

附3. 令和5年度漁港施設災害関連事業実施計画表

(金額単位:千円)																
県名	年災	漁 港 名	事業主体	工事 番号	原決定 (再調)		4 年度迄実施		5 年度以降残		5 年 度 実 績					備 考
					事業費	国 費	事業費	国 費	事業費	国 費	事務費 工事経費	事業費	国 費	監 督 費		
														事業費	国 費	
北海道	5	興部	北海道		6,100	3,050			6,100	3,050	6,100	3,050	6,100	3,050	緊急大規模漂着流木	
青森県	5	岩崎	青森県		54,978	27,489			54,978	27,489	54,978	27,489	54,978	27,489	緊急大規模漂着流木	
静岡県	5	戸田	静岡県		4,950	2,475			4,950	2,475	4,950	2,475	4,950	2,475	緊急大規模漂着流木	
静岡県	5	福田	静岡県		16,434	8,217			16,434	8,217	16,434	8,217	16,434	8,217	緊急大規模漂着流木	
兵庫県	5	香住	兵庫県		42,900	21,450			42,900	21,450	42,900	21,450	42,900	21,450	緊急大規模漂着流木	
兵庫県	5	浜坂	兵庫県		19,778	9,889			19,778	9,889	19,778	9,889	19,778	9,889	緊急大規模漂着流木	
鳥取県	5	網代	鳥取県		434	217			434	217	434	217	434	217	緊急大規模漂着流木	
鳥取県	5	泊	鳥取県		4,158	2,079			4,158	2,079	4,158	2,079	4,158	2,079	緊急大規模漂着流木	
宮崎県	5	門川	宮崎県		6,000	3,000			6,000	3,000	6,000	3,000	6,000	3,000	緊急大規模漂着流木	
宮崎県	5	都濃	宮崎県		9,000	4,500			9,000	4,500	9,000	4,500	9,000	4,500	緊急大規模漂着流木	
宮崎県	5	川南	宮崎県		7,000	3,500			7,000	3,500	7,000	3,500	7,000	3,500	緊急大規模漂着流木	
宮崎県	5	青島	宮崎県		14,000	7,000			14,000	7,000	14,000	7,000	14,000	7,000	緊急大規模漂着流木	
宮崎県	5	大堂津	宮崎県		5,000	2,500			5,000	2,500	5,000	2,500	5,000	2,500	緊急大規模漂着流木	
長崎県	3	宮之浦	長崎県	4	1,139,537	568,768	484,728	242,364	654,809	326,404	609,808	304,904	609,808	304,904	一般	
長崎県	4	五島西	五島市	5	100,344	70,742			100,344	70,742	100,344	70,742	100,344	70,742	一般	
計					1,430,613	734,876	484,728	242,364	945,885	492,512	900,884	471,012	900,884	471,012		

附4. 令和5年度国庫債務負担行為額分配表（国債）

該当なし

（昭和59年度当初予算実施以降）

附5. 令和5年度水産関係公共土木施設災害復旧事業等再調査総括表

(R 1 公共土木施設 1/2)													(金額単位：千円)		
都道府県名	当初決定総額		前年度再調の総額		増減額		改事業費		前年度までの割		廃工		本年度残調査申請額		
	箇所数	金額	箇所数	金額	箇所数	金額	箇所数	金額	箇所数	金額	箇所数	金額	計(H)=(F)+(G)		
													箇所数	金額	
千葉県	4	128,458	2	100,496	4	449,812	4	578,270	(0)	1	48,873	0	0	4	529,397
合計	4	128,458	2	100,496	4	449,812	4	578,270	(0)	1	48,873	0	0	4	529,397

(R 1 漁業用施設 1/2)													(金額単位：千円)		
県名	当初決定総額		前年度再調の総額		増減額		改事業費		前年度までの割		廃工		本年度残調査申請額		
	箇所数	金額	箇所数	金額	箇所数	金額	箇所数	金額	箇所数	金額	箇所数	金額	計(H)=(F)+(G)		
													箇所数	金額	
	0	0	0	0	0	0	0	0	0	0	0	0	0	0	0
	0	0	0	0	0	0	0	0	0	0	0	0	0	0	0
	0	0	0	0	0	0	0	0	0	0	0	0	0	0	0
合計	0	0	0	0	0	0	0	0	0	0	0	0	0	0	0

(R 1 関連 1/2)													(金額単位：千円)		
県名	当初決定総額		前年度再調の総額		増減額		改事業費		前年度までの割		廃工		本年度残調査申請額		
	箇所数	金額	箇所数	金額	箇所数	金額	箇所数	金額	箇所数	金額	箇所数	金額	計(H)=(F)+(G)		
													箇所数	金額	
	0	0	0	0	0	0	0	0	0	0	0	0	0	0	0
	0	0	0	0	0	0	0	0	0	0	0	0	0	0	0
	0	0	0	0	0	0	0	0	0	0	0	0	0	0	0
合計	0	0	0	0	0	0	0	0	0	0	0	0	0	0	0

附5. 令和5年度水産関係公共土木施設災害復旧事業等再調査総括表

(R 1 公共土木施設 2 / 2)												(金額単位：千円)				
調 査 廃 工 (J)		本 年 度 以 降 残 調 査 額										今 回 調 査 額 (S)=(E)+(M)				
		本年度残調査申請の工事調査額					国 費									
		竣 功 分		未 着 手 分		計 (M)=(K)+(L)		竣 功 分 (N)		未 着 手 分 (O)				計 (P)=(N)+(O)		
		箇所数	金 額	箇所数	金 額	箇所数	金 額	箇所数	金 額	箇所数	金 額			箇所数	金 額	
		0	0	1	31,559	3	497,838	4	529,397	21,049	332,056	353,105	0	353,105	4	578,270
千 葉 県		0	0	1	31,559	3	497,838	4	529,397	21,049	332,056	353,105	0	353,105	4	578,270
合 計		0	0	1	31,559	3	497,838	4	529,397	21,049	332,056	353,105	0	353,105	4	578,270
(R 1 漁業用施設 2 / 2)												(金額単位：千円)				
調 査 廃 工 (J)		本 年 度 以 降 残 調 査 額										今 回 調 査 額 (S)=(E)+(M)				
		本年度残調査申請の工事調査額					国 費									
		竣 功 分		未 着 手 分		計 (M)=(K)+(L)		竣 功 分 (N)		未 着 手 分 (O)				計 (P)=(N)+(O)		
		箇所数	金 額	箇所数	金 額	箇所数	金 額	箇所数	金 額	箇所数	金 額			箇所数	金 額	
		0	0	0	0	0	0	0	0	0	0	0	0	0	0	0
		0	0	0	0	0	0	0	0	0	0	0	0	0	0	0
		0	0	0	0	0	0	0	0	0	0	0	0	0	0	0
合 計		0	0	0	0	0	0	0	0	0	0	0	0	0	0	0
(R 1 関連 2 / 2)												(金額単位：千円)				
調 査 廃 工 (J)		本 年 度 以 降 残 調 査 額										今 回 調 査 額 (S)=(E)+(M)				
		本年度残調査申請の工事調査額					国 費									
		竣 功 分		未 着 手 分		計 (M)=(K)+(L)		竣 功 分 (N)		未 着 手 分 (O)				計 (P)=(N)+(O)		
		箇所数	金 額	箇所数	金 額	箇所数	金 額	箇所数	金 額	箇所数	金 額			箇所数	金 額	
		0	0	0	0	0	0	0	0	0	0	0	0	0	0	0
		0	0	0	0	0	0	0	0	0	0	0	0	0	0	0
		0	0	0	0	0	0	0	0	0	0	0	0	0	0	0
合 計		0	0	0	0	0	0	0	0	0	0	0	0	0	0	0

附5. 令和5年度水産関係公共土木施設災害復旧事業等再調査総括表

(R 3 公共土木施設 1/2)

(金額単位：千円)

都道府県名	当初決定総額		前年度再調の総額		増減額		改事業費		前年度までの割当額		廃		工		額		本年度残調査申請額	
	(A)		(B)		(C)		(D)		(E)		廃工済(F)		申請廃工(G)		計(H)=(F)+(G)		(I)	
	箇所数	金額	箇所数	金額	箇所数	金額	箇所数	金額	箇所数	金額	箇所数	金額	箇所数	金額	箇所数	金額	箇所数	金額
北海道	4	443.970	0	0	0	30.905	4	474.875	4	442.537	0	0	0	0	0	0	2	32.338
岩手県	1	12.285	0	0	0	▲ 1.415	1	10.870	1	10.870	0	0	0	0	0	0	0	0
宮城県	44	515.420	1	▲ 65.628	0	29.248	44	544.668	44	544.668	0	0	0	0	0	0	0	0
福島県	26	235.920	2	▲ 36.226	0	▲ 13.254	26	222.666	26	222.666	0	0	0	0	0	0	0	0
島根県	1	51.429	0	0	0	0	1	51.429	1	51.429	0	0	0	0	0	0	0	0
岡山県	1	2.970	0	0	0	▲ 22	1	2.948	1	2.948	0	0	0	0	0	0	0	0
佐賀県	2	50.490	0	0	0	▲ 14.152	2	36.338	2	36.338	0	0	0	0	0	0	0	0
大分県	4	159.028	0	0	0	▲ 22.020	4	137.008	4	137.008	0	0	0	0	0	0	0	0
長崎県	4	1,091.271	1	▲ 22.749	0	82.090	4	1,173.361	4	755.677	0	0	0	0	0	0	1	417.684
鹿児島県	2	5.145	0	0	0	▲ 69	2	5.076	2	5.076	0	0	0	0	0	0	0	0
沖縄県	6	107.635	0	0	▲ 1	▲ 24.831	6	82.804	6	82.804	1	1.584	0	0	1	1.584	0	0
合 計	95	2,675,563	4	▲ 124,603	0	142,243	95	2,742,043	95	2,292,021	1	1,584	0	0	1	1,584	3	450,022

(R 3 漁業用施設 1/2)

(金額単位：千円)

県 名	当初決定総額		前年度再調の総額		増減額		改事業費		前年度までの割当額		廃		工		額		本年度残調査申請額	
	(A)		(B)		(C)		(D)		(E)		廃工済(F)		申請廃工(G)		計(H)=(F)+(G)		(I)	
	箇所数	金額	箇所数	金額	箇所数	金額	箇所数	金額	箇所数	金額	箇所数	金額	箇所数	金額	箇所数	金額	箇所数	金額
石川県	2	5,911	0	0	0	▲ 312	2	5,599	2	5,599	0	0	0	0	0	0	0	0
合 計	2	5,911	0	0	0	0	2	5,599	2	5,599	0	0	0	0	0	0	0	0

(R 3 関連 1/2)

(金額単位：千円)

県 名	当初決定総額		前年度再調の総額		増減額		改事業費		前年度までの割当額		廃		工		額		本年度残調査申請額	
	(A)		(B)		(C)		(D)		(E)		廃工済(F)		申請廃工(G)		計(H)=(F)+(G)		(I)	
	箇所数	金額	箇所数	金額	箇所数	金額	箇所数	金額	箇所数	金額	箇所数	金額	箇所数	金額	箇所数	金額	箇所数	金額
長崎県	1	1,066.953	0	0	0	72.584	1	1,139.537	1	529.728	0	0	0	0	0	0	1	609.809
合 計	1	1,066.953	0	0	0	72.584	1	1,139.537	1	529.728	0	0	0	0	0	0	1	609.809

附5. 令和5年度水産関係公共土木施設災害復旧事業等再調査総括表

(R 3 公共土木施設 2 / 2)

(金額単位：千円)

都道府県名	調査廃工 (J)		本年度以降残調査額										今回調査額 (S)=(E)+(M)		
	箇所数	金額	本年度残調査申請の工事調査額					国費							
			竣功分		未着手分		計(M)=(K)+(L)	竣功分(N)		未着手分(O)		計(P)=(N)+(O)			
			箇所数	金額(K)	箇所数	金額(L)		箇所数	金額	箇所数	金額				
北海道	0	0	2	32,338	0	0	2	32,338	0	25,870	0	25,870	4	474,875	
岩手県	0	0	0	0	0	0	0	0	0	0	0	0	1	10,870	
宮城県	0	0	0	0	0	0	0	0	0	0	0	0	44	544,668	
福島県	0	0	0	0	0	0	0	0	0	0	0	0	26	222,666	
鳥根県	0	0	0	0	0	0	0	0	0	0	0	0	1	51,429	
岡山県	0	0	0	0	0	0	0	0	0	0	0	0	1	2,948	
佐賀県	0	0	0	0	0	0	0	0	0	0	0	0	2	36,338	
大分県	0	0	0	0	0	0	0	0	0	0	0	0	4	137,008	
長崎県	0	0	0	373,062	1	44,622	1	417,684	248,832	29,762	278,594	0	278,594	4	1,173,361
鹿児島県	0	0	0	0	0	0	0	0	0	0	0	0	2	5,076	
沖縄県	0	0	0	0	0	0	0	0	0	0	0	0	6	82,804	
合計	0	0	2	405,400	1	44,622	3	450,022	274,702	29,762	304,464	0	304,464	95	2,742,043

(金額単位：千円)

(R 3 漁業用施設 2 / 2)

(金額単位：千円)

県名	調査廃工 (J)		本年度以降残調査額										今回調査額 (S)=(E)+(M)	
	箇所数	金額	本年度残調査申請の工事調査額					国費						
			竣功分		未着手分		計(M)=(K)+(L)	竣功分(N)		未着手分(O)		計(P)=(N)+(O)		
			箇所数	金額(K)	箇所数	金額(L)		箇所数	金額	箇所数	金額			
石川県	0	0	0	0	0	0	0	0	0	0	0	0	2	5,599
合計	0	0	0	0	0	0	0	0	0	0	0	0	2	5,599

(金額単位：千円)

(R 3 関連 2 / 2)

(金額単位：千円)

県名	調査廃工 (J)		本年度以降残調査額										今回調査額 (S)=(E)+(M)
	箇所数	金額	本年度残調査申請の工事調査額					国費					
			竣功分		未着手分		計(M)=(K)+(L)	竣功分(N)		未着手分(O)		計(P)=(N)+(O)	
			箇所数	金額(K)	箇所数	金額(L)		箇所数	金額	箇所数	金額		
長崎県	0	0	0	422,646	1	187,163	1	609,809	211,323	93,581	304,904	0	1,139,537
合計	0	0	0	422,646	1	187,163	1	609,809	211,323	93,581	304,904	0	1,139,537

(金額単位：千円)

附5. 令和5年度水産関係公共土木施設災害復旧事業等再調査総括表

(R 4 公共土木施設 1/2)

(金額単位：千円)

都道府県名	当初決定総額 (A)		前年度再調の 総額 (B)		増減額 (C)		改事業費 (D)		前年度までの 割当額 (E)		廃工 額				本年度残調査 申請額 (I)		
	箇所数	金 額	箇所数	金 額	箇所数	金 額	箇所数	金 額	箇所数	金 額	廃工済 (F)		申請廃工 (G)		計 (H)=(F)+(G)		
											箇所数	金 額	箇所数	金 額	箇所数	金 額	
北海道	1	176,025	0	0	0	79,582	1	255,607	(1)	1	176,025	0	0	0	0	1	79,582
青森県	1	3,905	0	0	0	1,705	1	5,610	(1)	1	3,905	0	0	0	0	1	1,705
宮城県	11	295,550	0	0	0	115,856	11	411,406	(11)	11	295,550	0	0	0	0	11	116,216
福島県	1	154,653	0	0	0	11,890	1	166,543	(1)	1	107,100	0	0	0	0	1	59,443
愛媛県	2	24,211	0	0	0	211	2	24,422	(0)	2	24,211	0	0	0	0	2	211
高知県	5	42,119	0	0	0	7,775	5	49,894	(2)	5	41,809	0	0	0	0	2	8,085
長崎県	1	8,717	0	0	0	492	1	9,209	(1)	1	8,717	0	0	0	0	1	520
宮崎県	8	54,096	0	0	0	13,035	8	67,131	(8)	8	54,096	0	0	0	0	8	13,035
合 計	30	759,276	0	0	0	230,546	30	989,822	(25)	30	711,413	0	0	0	0	27	278,797

(R 4 漁業用施設 1/2)

(金額単位：千円)

都道府県名	当初決定総額 (A)		前年度再調の 総額 (B)		増減額 (C)		改事業費 (D)		前年度までの 割当額 (E)		廃工 額						本年度残調査 申請額 (I)	
	箇所数	金額	箇所数	金額	箇所数	金額	箇所数	金額	箇所数	金額	廃工済(F)		申請廃工(G)		計(H)=(F)+(G)		箇所数	金額
											箇所数	金額	箇所数	金額	箇所数	金額		
	0	0	0	0	0	0	0	0	0	0	0	0	0	0	0	0	0	0
	0	0	0	0	0	0	0	0	0	0	0	0	0	0	0	0	0	0
	0	0	0	0	0	0	0	0	0	0	0	0	0	0	0	0	0	0
合 計	0	0	0	0	0	0	0	0	0	0	0	0	0	0	0	0	0	0

(R 4 関連 1/2)

(金額単位：千円)

県 名	当初決定総額 (A)		前年度再調の 総額 (B)		増減額 (C)		改 事 業 費 (D)		前 年 度 までの 割 当 額 (E)		廃 工 額				本 年 度 残 調 査 申 請 額 (I)	
	箇所数	金 額	箇所数	金 額	箇所数	金 額	箇所数	金 額	箇所数	金 額	廃工済 (F)		申請廃工 (G)		計 (H)=(F)+(G)	
											箇所数	金 額	箇所数	金 額	箇所数	金 額
	0	0	0	0	0	0	0	0	0	0	0	0	0	0	0	0
	0	0	0	0	0	0					0	0	0	0	0	0
	0	0	0	0	0	0					0	0	0	0	0	0
	0	0	0	0	0	0					0	0	0	0	0	0
合 計	0	0	0	0	0	0	0	0	0	0	0	0	0	0	0	0

附5. 令和5年度水産関係公共土木施設災害復旧事業等再調査総括表

(R 4 公共土木施設 2/2)

(金額単位：千円)

都道府県名	調査廃工 (J)		本年度以降残調査額										今回調査額 (S)=(E)+(M)			
			本年度残調査申請の工事調査額					国費								
			竣功分		未着手分		計(M)=(K)+(L)			未着手分(O)					計(P)=(N)+(Q)	
			箇所数	金額	箇所数	金額(L)	箇所数	金額	箇所数	金額	箇所数	金額(Q)			箇所数	金額
北海道	0	0	0	0	1	79,582	1	79,582	0	63,665	63,665	0	1	255,607		
青森県	0	0	0	0	1	1,705	1	1,705	0	1,137	1,137	0	1	5,610		
宮城県	0	0	4	67,298	7	48,558	11	115,856	46,797	38,844	85,641	0	11	411,406		
福島県	0	0	1	59,443	0	0	1	59,443	39,648	0	39,648	0	1	166,543		
愛媛県	0	0	2	211	0	0	2	221	140	0	140	0	2	24,422		
高知県	0	0	2	8,085	0	0	2	8,085	5,393	0	5,393	0	5	49,894		
長崎県	0	0	1	492	0	0	1	492	393	0	393	0	1	9,209		
宮崎県	0	0	3	2,759	5	10,276	8	13,035	1,875	8,219	10,094	0	8	67,131		
合 計	0	0	13	138,288	14	140,121	27	278,419	94,246	111,865	206,111	0	30	989,822		

(R 4 漁業用施設 2/2)

(金額単位：千円)

都道府県名	調査廃工 (J)		本 年 度 以 降 残 調 査 額										今 回 調 査 額 (S)=(E)+(M)		
			本年度残調査申請の工事調査額				国 費								
			竣 功 分		未 着 手 分		計(M)=(K)+(L)		未 着 手 分 (O) 計(P)=(N)+(Q)						
	箇所数	金 額	箇所数	金 額 (K)	箇所数	金 額 (L)	箇所数	金 額	竣 功 分 (N)	未 着 手 分 (O)	箇所数	金 額 (Q)	箇所数	金 額	
		0	0	0	0	0	0	0	0	0	0	0	0	0	0
	0	0	0	0	0	0	0	0	0	0	0	0	0	0	0
	0	0	0	0	0	0	0	0	0	0	0	0	0	0	0
合 計	0	0	0	0	0	0	0	0	0	0	0	0	0	0	0

(R 4 関連 2/2)

(金額単位：千円)

県 名	調 査 廃 工 (J)		本 年 度 以 降 残 調 査 額										今 回 調 査 額 (S)=(E)+(M)			
			本年度残調査申請の工事調査額					国 費								
			竣 功 分		未 着 手 分		計(M)=(K)+(L)		竣 功 分(N)		未 着 手 分(O)				計(P)=(N)+(O)	
			箇所数	金 額	箇所数	金 額	箇所数	金 額	箇所数	金 額	箇所数	金 額			箇所数	金 額
	0	0	0	0	0	0	0	0	0	0	0	0	0	0	0	0
	0	0	0	0	0	0	0	0	0	0	0	0	0	0	0	0
	0	0	0	0	0	0	0	0	0	0	0	0	0	0	0	0
合 計	0	0	0	0	0	0	0	0	0	0	0	0	0	0	0	0

附 6．平成 26 年～令和 5 年災別公共土木施設災害復旧事業費調査（過去 10 ヶ年）

（金額単位：千円）

事業主体	年 災 別	公共土木施設（国土交通省＋農林水産省）					左 の う ち 漁 港 分					
		補 助			直 轄	小計（A）	補 助			直 轄 （開発局）	小計（B）	B／A （％）
		工 事 費	事 務 費	事 業 費			工 事 費	事 務 費	事 業 費			
都 道 府 県	26	95,924,301	2,330,536	98,254,837	11,923,837	110,178,674	2,239,467	71,475	2,310,942	-	2,310,942	2.10
	27	105,037,522	2,401,405	107,438,927	20,667,728	128,106,655	2,581,710	74,561	2,656,271	430,717	3,086,988	2.41
	28	229,963,027	4,190,720	234,153,747	142,445,998	376,599,745	4,593,952	126,145	4,720,097	-	4,720,097	1.25
	29	231,687,520	4,480,234	236,167,754	31,966,649	268,134,403	4,452,786	104,852	4,557,638	-	4,557,638	1.70
	30	338,957,777	6,257,353	345,215,130	73,818,057	419,033,187	5,108,632	124,813	5,233,445	-	5,233,445	1.25
市 町 村	元	330,841,410	6,044,990	336,886,400	104,967,911	441,854,311	5,008,930	124,550	5,133,480	-	5,133,480	1.16
	2	199,459,960	3,792,878	203,252,838	45,011,873	248,264,711	2,388,380	59,432	2,447,812	-	2,447,812	0.99
	3	130,618,891	2,851,967	133,470,858	23,324,241	156,795,099	2,371,637	57,002	2,428,639	-	2,428,639	1.55
	4	206,151,802	3,925,718	210,077,520	24,185,977	234,263,497	3,665,528	90,591	3,756,119	-	3,756,119	1.60
	5	192,448,953	3,907,849	196,356,802	22,143,533	218,500,335	1,445,210	36,115	1,481,325	-	1,481,325	0.68
合 計	26	37,864,200	1,529,734	39,393,934	39,522	39,433,456	2,369,409	72,328	2,441,737	-	2,441,737	6.19
	27	27,885,128	1,179,748	29,064,876	1,523,772	30,588,648	819,873	36,869	856,742	-	856,742	2.80
	28	107,749,742	3,180,153	110,929,895	276,453	111,206,348	3,432,275	117,368	3,549,643	-	3,549,643	3.19
	29	64,717,688	2,250,822	66,968,510	446,168	67,414,678	760,924	34,209	795,133	-	795,133	1.18
	30	150,106,055	4,849,489	154,955,544	2,150,301	157,105,845	2,965,976	133,410	3,099,386	-	3,099,386	1.97
	元	116,661,899	4,054,056	120,715,955	120,715,955	241,431,910	3,127,475	140,712	3,268,187	-	3,268,187	1.35
	2	96,364,540	3,147,655	99,512,195	-	99,512,195	2,838,593	127,704	2,966,297	-	2,966,297	2.98
	3	50,393,440	2,013,795	52,407,235	-	52,407,235	344,072	15,474	359,546	-	359,546	0.69
	4	73,411,318	2,745,596	76,156,914	-	76,156,914	2,220,737	99,898	2,320,635	-	2,320,635	3.05
	5	81,759,871	2,929,181	84,689,052	-	84,689,052	338,156	15,209	353,365	-	353,365	0.42
	26	133,788,501	3,860,270	137,648,771	11,963,359	149,612,130	4,608,876	143,803	4,752,679	-	4,752,679	3.18
	27	132,922,650	3,581,153	136,503,803	22,191,500	158,695,303	3,401,583	111,430	3,513,013	430,717	3,943,730	2.49
	28	337,712,769	7,370,873	345,083,642	142,722,451	487,806,093	8,026,227	243,513	8,269,740	-	8,269,740	1.70
	29	296,405,208	6,731,056	303,136,264	32,412,817	335,549,081	5,213,710	139,061	5,352,771	-	5,352,771	1.60
	30	489,063,832	11,106,842	500,170,674	75,968,358	576,139,032	8,074,608	258,223	8,332,831	-	8,332,831	1.45
	元	447,503,309	10,099,046	457,602,355	225,683,866	683,286,221	8,136,405	265,262	8,401,667	-	8,401,667	1.23
	2	295,824,500	6,940,533	302,765,033	45,011,873	347,776,906	5,226,973	187,136	5,414,109	-	5,414,109	1.56
	3	181,012,331	4,865,762	185,878,093	23,324,241	209,202,334	2,715,709	72,476	2,788,185	-	2,788,185	1.33
	4	279,563,120	6,671,314	286,234,434	24,185,977	310,420,411	5,886,265	190,489	6,076,754	-	6,076,754	1.96
	5	274,208,824	6,837,030	281,045,854	22,143,533	303,189,387	1,783,366	51,324	1,834,690	-	1,834,690	0.61

附 7. 水産関係公共土木施設災害復旧事業予算経過表（昭和44年度～令和5年度）

(金額単位：千円)						
年度	事業名	当 初	補 正	予備費	合 計	備 考
44	災害復旧事業 直轄	(210,000) 1,241,070	-	(130,000) 321,794	(340,000) 1,562,864	
	災害復旧事業 補助	(210,000) 1,197,071	-	(130,000) 313,271	(340,000) 1,510,342	
45	災害復旧事業 直轄	(210,000) 1,241,070	-	(130,000) 321,794	(340,000) 1,562,864	
	災害復旧事業 補助	(210,000) 1,197,071	-	(130,000) 313,271	(340,000) 1,510,342	
46	災害復旧事業 直轄	(210,000) 1,241,070	-	(130,000) 321,794	(340,000) 1,562,864	
	災害復旧事業 補助	(210,000) 1,197,071	-	(130,000) 313,271	(340,000) 1,510,342	
47	災害復旧事業 直轄	(210,000) 1,241,070	-	(130,000) 321,794	(340,000) 1,562,864	
	災害復旧事業 補助	(210,000) 1,197,071	-	(130,000) 313,271	(340,000) 1,510,342	
48	災害復旧事業 直轄	(210,000) 1,241,070	-	(130,000) 321,794	(340,000) 1,562,864	
	災害復旧事業 補助	(210,000) 1,197,071	-	(130,000) 313,271	(340,000) 1,510,342	
49	災害復旧事業 直轄	(210,000) 1,241,070	-	(130,000) 321,794	(340,000) 1,562,864	
	災害復旧事業 補助	(210,000) 1,197,071	-	(130,000) 313,271	(340,000) 1,510,342	
50	災害復旧事業 直轄	(210,000) 1,241,070	-	(130,000) 321,794	(340,000) 1,562,864	
	災害復旧事業 補助	(210,000) 1,197,071	-	(130,000) 313,271	(340,000) 1,510,342	
51	災害復旧事業 直轄	(210,000) 1,241,070	-	(130,000) 321,794	(340,000) 1,562,864	
	災害復旧事業 補助	(210,000) 1,197,071	-	(130,000) 313,271	(340,000) 1,510,342	
52	災害復旧事業 直轄	(210,000) 1,241,070	-	(130,000) 321,794	(340,000) 1,562,864	
	災害復旧事業 補助	(210,000) 1,197,071	-	(130,000) 313,271	(340,000) 1,510,342	
53	災害復旧事業 直轄	(210,000) 1,241,070	-	(130,000) 321,794	(340,000) 1,562,864	
	災害復旧事業 補助	(210,000) 1,197,071	-	(130,000) 313,271	(340,000) 1,510,342	

注) 上段()書きは、国庫債務負担行為で外数である。

附 7. 水産関係公共土木施設災害復旧事業予算経過表（昭和44年度～令和5年度）

(金額単位：千円)						
年度	事業名	当 初	補 正	予備費	合 計	備 考
6	災害復旧事業 直轄	318,000	25,375,963	-	25,693,963	-
	補助	-	228,963	-	382,767	153,804
	災害関連事業	318,000	25,147,000	-	25,311,196	-153,804
	合 計	106,000	57,000	-	163,000	-
7	災害復旧事業 直轄	424,000	25,432,963	-	25,856,963	(流用)
	補助	507,000	10,416,000	-	10,923,000	-
	災害関連事業	507,000	10,416,000	-	10,923,000	-
	合 計	66,000	277,000	-	343,000	-
8	災害復旧事業 直轄	573,000	10,693,000	-	11,266,000	-
	補助	365,000	3,637,869	-	4,012,685	9,816
	災害関連事業	365,000	96,869	-	96,869	-
	合 計	12,000	3,541,000	-	3,915,816	9,816
9	災害復旧事業 直轄	377,000	3,637,869	-	4,014,869	(流用)
	補助	641,000	6,909,000	-	7,550,000	-
	災害関連事業	2,000	4,000	-	6,000	-
	合 計	643,000	6,913,000	-	7,556,000	-
10	災害復旧事業 直轄	572,000	3,485,129	-	4,057,129	-
	補助	-	319,129	-	322,615	3,486
	災害関連事業	572,000	3,166,000	-	3,734,514	-3,486
	合 計	3,000	3,000	-	6,000	-

(金額単位：千円)						
年度	事業名	当 初	補 正	予備費	合 計	備 考
元	災害復旧事業 直轄	521,000	2,141,000	-	2,662,000	-
	補助	-	-	-	-	-
	災害関連事業	521,000	2,141,000	-	2,662,000	-
	合 計	2,000	1,000	-	3,000	-
2	災害復旧事業 直轄	523,000	2,142,000	-	2,665,000	-
	補助	365,000	10,255,000	-	10,620,000	-
	災害関連事業	365,000	10,255,000	-	10,620,000	-
	合 計	1,000	64,000	-	65,000	-
3	災害復旧事業 直轄	366,000	10,319,000	-	10,685,000	-
	補助	564,000	24,512,000	-	25,076,000	-
	災害関連事業	26,000	905,000	-	931,000	-
	合 計	590,000	25,417,000	-	26,007,000	-
4	災害復旧事業 直轄	1,023,000	10,478,000	-	11,501,000	-
	補助	-	-	-	-	-
	災害関連事業	1,023,000	10,478,000	-	11,501,000	-
	合 計	208,000	240,000	-	448,000	-
5	災害復旧事業 直轄	1,231,000	10,718,000	-	11,949,000	-
	補助	533,000	16,083,018	1,159,896	17,892,195	116,281
	災害関連事業	533,000	5,681,018	1,159,896	6,677,000	-163,914
	合 計	238,000	10,402,000	-	11,215,195	280,195
	合 計	771,000	16,219,018	1,159,896	18,149,914	-116,281
	合 計					(流用)

注) 上段()書きは、国庫債務負担行為で外敷である。

附 7. 水産関係公共土木施設災害復旧事業予算経過表（昭和44年度～令和5年度）

(金額単位：千円)						
年度	事業名	当 初	補 正	予備費	合 計	備 考
11	災害復旧事業 直轄	411,000 58,000	4,949,000 -	104,000 -	5,464,000 58,000	
	補助	353,000	4,949,000	104,000	5,406,000	
	災害関連事業	2,000	7,000	-	9,000	
	合 計	413,000	4,956,000	104,000	5,473,000	
12	災害復旧事業 直轄	484,000 120,000	3,597,000 -	179,742 -	4,260,742 120,000	
	補助	364,000	3,597,000	179,742	4,140,742	
	災害関連事業	2,000	49,000	-	51,000	
	合 計	486,000	3,646,000	179,742	4,311,742	
13	災害復旧事業 直轄	605,000 120,000	852,000 -	- -	1,457,000 120,000	
	補助	485,000	852,000	-	1,337,000	
	災害関連事業	2,000	15,000	-	17,000	
	合 計	607,000	867,000	-	1,474,000	
14	災害復旧事業 直轄	605,000 120,000	4,057,000 -	- -	4,662,000 120,000	
	補助	485,000	4,057,000	-	4,542,000	
	災害関連事業	2,000	163,000	-	165,000	
	合 計	607,000	4,220,000	-	4,827,000	
15	災害復旧事業 直轄	535,000 120,000	10,637,996 723,996	- -	11,172,996 843,996	
	補助	415,000	9,914,000	-	10,329,000	
	災害関連事業	87,000	35,000	-	122,000	
	合 計	622,000	10,672,996	-	11,294,996	

(金額単位：千円)						
年度	事業名	当 初	補 正	予備費	合 計	備 考
16	災害復旧事業 直轄	772,000 145,000	24,247,000 1,931,000	- -	25,019,000 2,076,000	
	補助	627,000	22,316,000	-	22,943,000	
	災害関連事業	60,000	182,000	-	242,000	
	合 計	832,000	24,429,000	-	25,261,000	
17	災害復旧事業 直轄	1,116,000 325,000	12,413,991 171,991	- -	13,529,991 496,991	
	補助	791,000	12,242,000	-	13,033,000	
	災害関連事業	80,000	-	-	80,000	
	合 計	1,196,000	12,413,991	-	13,609,991	
18	災害復旧事業 直轄	1,091,000 82,000	8,958,000 -	- -	10,049,000 82,000	
	補助	1,009,000	8,958,000	-	9,967,000	
	災害関連事業	22,000	-	-	22,000	
	合 計	1,113,000	8,958,000	-	10,071,000	
19	災害復旧事業 直轄	1,110,000 82,000	6,696,000 -	- -	7,806,000 82,000	
	補助	1,028,000	6,696,000	-	7,724,000	
	災害関連事業	3,000	245,000	-	248,000	
	合 計	1,113,000	6,941,000	-	8,054,000	
20	災害復旧事業 直轄	1,075,000 82,000	14,632,000 101,000	- -	15,707,000 183,000	
	補助	993,000	14,531,000	-	15,524,000	
	災害関連事業	38,000	31,000	-	69,000	
	合 計	1,113,000	14,663,000	-	15,776,000	

注) 上段()書きは、国庫債務負担行為で外数である。

附 7 . 水産関係公共土木施設災害復旧事業予算経過表（昭和44年度～令和5年度）

(金額単位：千円)						
年度	事業名	当 初	補 正	予備費	合 計	備 考
21	災害復旧事業 直轄	1,110,000 82,000	2,322,999 -1	-	3,432,999 81,999	
	補助	1,028,000	2,323,000	-	3,351,000	
	災害関連事業	3,000	1,000	-	4,000	
	合 計	1,113,000	2,323,999	-	3,436,999	
22	災害復旧事業 直轄	1,107,000 82,000	478,000	-	1,585,000 82,000	
	補助	1,025,000	478,000		1,503,000	
	災害関連事業	6,000			6,000	
	合 計	1,113,000	478,000	-	1,591,000	
23	災害復旧事業 直轄	1,107,000 82,000	4,622,000	-	5,729,000 82,000	
	補助	1,025,000	4,622,000		5,647,000	
	災害関連事業	6,000	102,000		108,000	
	合 計	1,113,000	4,724,000	-	5,837,000	
24	災害復旧事業 直轄	1,104,000 82,000	3,728,000	-	4,832,000 82,000	
	補助	1,022,000	3,728,000		4,750,000	
	災害関連事業	9,000	3,000	37,256	49,256	
	合 計	1,113,000	3,731,000	37,256	4,881,256	
25	災害復旧事業 直轄	1,109,000 82,000	2,068,000	-	3,177,000 82,000	
	補助	1,027,000	2,068,000		3,095,000	
	災害関連事業	4,000	22,000		26,000	
	合 計	1,113,000	2,090,000	-	3,203,000	

(金額単位：千円)						
年度	事業名	当 初	補 正	予備費	合 計	備 考
26	災害復旧事業 直轄	1,109,000 82,000	2,200,000	-	3,309,000 82,000	
	補助	1,027,000	2,200,000		3,227,000	
	災害関連事業	4,000	5,000		9,000	
	合 計	1,113,000	2,205,000	-	3,318,000	
27	災害復旧事業 直轄	1,109,000 82,000	1,601,000 229,000	-	2,710,000 311,000	
	補助	1,027,000	1,372,000		2,399,000	
	災害関連事業	4,000	96,000		100,000	
	合 計	1,113,000	1,697,000	-	2,810,000	
28	災害復旧事業 直轄	1,101,000 136,000	5,593,000 -	-	6,694,000 136,000	
	補助	965,000	5,593,000		6,558,000	
	災害関連事業	12,000	104,000		116,000	
	合 計	1,113,000	5,697,000	-	6,810,000	
29	災害復旧事業 直轄	1,094,000 82,000	2,694,000 -	-	3,788,000 82,000	
	補助	1,012,000	2,694,000		3,706,000	
	災害関連事業	19,000	48,000		67,000	
	合 計	1,113,000	2,742,000	-	3,855,000	
30	災害復旧事業 直轄	1,104,000 82,000	3,440,000 -	-	4,544,000 82,000	
	補助	1,022,000	3,440,000		4,462,000	
	災害関連事業	9,000	59,000		68,000	
	合 計	1,113,000	3,499,000	-	4,612,000	

注) 上段()書きは、国庫債務負担行為分で外数である。

附 7. 水産関係公共土木施設災害復旧事業予算経過表（昭和44年度～令和5年度）

年度	事業名	当 初	補 正	予 備 費	合 計	備 考
元	災害復旧事業 直轄	1,128,000 83,000	5,043,000	-	6,171,000 83,000	
	補助	1,045,000	5,043,000	-	6,088,000	
	災害関連事業	4,000	184,000	-	188,000	
	合 計	1,132,000	5,227,000	-	6,359,000	
2	災害復旧事業 直轄	1,111,000 83,000	4,506,000	-	5,617,000 83,000	
	補助	1,028,000	4,506,000	-	5,534,000	
	災害関連事業	22,000	182,000	-	204,000	
	合 計	1,133,000	4,688,000	-	5,821,000	
3	災害復旧事業 直轄	1,120,000 83,000	3,281,000 -	-	4,401,000 83,000	
	補助	1,037,000	3,281,000	-	4,318,000	
	災害関連事業	27,000	1,129,000	-	1,156,000	
	合 計	1,147,000	4,410,000	-	5,557,000	
4	災害復旧事業 直轄	1,134,000 83,000	2,582,000 -	-	3,716,000 83,000	
	補助	1,051,000	2,582,000	-	3,633,000	
	災害関連事業	20,000	304,000	-	324,000	
	合 計	1,154,000	2,886,000	-	4,040,000	
5	災害復旧事業 直轄	1,075,621 81,621	1,017,661	-	2,093,282 81,621	
	補助	994,000	1,017,661	-	2,011,661	
	災害関連事業	83,000	430,000	-	513,000	
	合 計	1,158,621	1,447,661	-	2,606,282	

注) 上段()書きは、国庫債務負担行為分で外数である。

附 8．水産関係公共土木施設災害状況調査（昭和25年災～令和5年災）

年 災	被害報告		申請		申請	決定	主な発生災害 (箇所数－決定工事費)	
	箇所数	金額 A	箇所数	金額 B	B/A	箇所数	金額 C	C/B
25						1,172	2,843,385	9/27 シェーン台風 9/13 キジナ台風
26						1,509	3,661,476	10/14 ルース台風
27	358	975,980	325	854,893	87.6	320	780,300	3/4 十勝沖地震 ダイナ台風 (31-45,398)
28	1,516	4,119,338	1,493	3,956,108	96.0	1,357	2,878,866	6/7 豪雨、台風第12号 (284258) 7月豪雨 (148,817) 台風第13号 (1,665,737)
29	2,191	4,218,157	2,163	4,127,554	97.9	1,916	3,004,688	9/25 洞爺丸台風(第15号)
30	1,123	1,756,190	1,035	1,719,398	97.9	836	1,086,281	9/29 台風第25号
31	1,245	1,885,775	1,066	1,797,942	95.3	865	1,253,486	9/27 台風第15号
32	655	974,917	575	954,862	97.9	479	637,631	諫早水害
33	1,337	2,437,785	1,141	2,317,999	95.1	1,005	1,688,685	9/29 狹野川台風(第22号) (404-776,917)
34	2,961	7,898,532	2,772	9,224,072	116.8	2,434	5,358,159	台風第 7号(36-100,281) 伊勢湾台風(第15号) (1,085-3,727,860)
35	840	3,567,277	771	3,627,927	101.7	685	2,293,362	5/24 チリ地震津波 (188-1,077,952)
36	2,390	9,076,333	2,139	11,205,532	123.5	2,046	8,277,704	梅雨前線豪雨 (32-87,250) 第2室戸台風(第18号) (1,357-6,250,247)
37	719	2,288,889	659	2,424,054	105.9	600	1,709,044	台風第 7号、豪雨 (54-115,819) 台風第 9号、豪雨 (38-150,154)
38	1,088	3,603,846	999	4,069,974	112.9	892	2,803,423	台風第 9号、豪雨 (817,820)

※上段()は漁業用施設を示す。

年 災	被害報告		申請		申請	決定	主な発生災害 (箇所数－決定工事費)	
	箇所数	金額 A	箇所数	金額 B	B/A	箇所数	金額 C	C/B
39	1,095	2,833,540	993	3,088,553	109.0	936	2,072,804	6/16 新潟地震 (30-198,045) 9/24 台風第20号 (566-935,500)
40	1,560	5,671,188	1,318	6,013,445	106.0	1,233	3,950,744	9/15 台風第23号 (492-974,291) 9/26 台風第24号、第25号 (218-834,792)
41	596	1,962,766	441	1,908,559	97.2	419	1,335,057	台風第4号及び6、7月豪雨 (39-125,380) 9/26 台風第24号、第25号 (114-295,134)
42	471	1,833,745	410	1,845,325	100.6	393	1,397,742	台風第22号 (190,586) 10/27 台風第34号 (538,621)
43	1,130	3,553,957	965	3,732,531	105.0	936	2,661,889	5/16 十勝沖地震 (82-49,612) 9/25 台風第16号 (114-260,598)
44	415	1,875,519	374	1,920,970	102.4	370	1,407,990	10月 風浪(75-291,450) 12月 冬期風浪 (114-483,754) 8月 台風第 9号 (77-260,534)
45	1,998	8,752,986	1,724	8,652,557	98.9	1,668	7,125,210	1/30～2/3 低気圧 (285-2,607,935) 8/13～15 台風第 9号 (470-1,247,386) 8/29～22 台風第10号 (765-2,587,613)
46	1,353	6,313,292	1,080	5,910,273	93.6	1,057	4,693,193	1/4～6 風浪 (351-2,002,081) 8/2～7 台風第19号 (276-759,329) 8/29～9/1 台風第23号 (205-830,009)
47	1,118	7,633,031	954	6,869,509	90.0	938	5,469,392	9/7～18 豪雨、台風第20号 (304-1,528,828) 12/1～3 風浪、豪雨 (177-1,526,073)
48	191	1,952,150	175	1,599,108	81.9	174	1,208,975	11/17～22 豪雨、風浪 (22-296,743) 12/22～24 風浪 (67-357,611)

(金額単位：千円)

附 8. 水産関係公共土木施設災害状況調書（昭和25年災～令和5年災）

年 災	被 害 報 告		申 請		決 定		主 な 発 生 災 害 (金額単位：千円)	
	箇所数	金額 A	箇所数	金額 B	B/A	箇所数	C/B	金額 C
49	674	8,963,980	603	8,815,596	98.3	595	83.0	7,315,865
							3/22～23 風浪 (21-2,693,493)	
							7/4～9 台風第8号 (102-651,877)	
							9/1～2 台風第16号 (164-992,996)	
50	632	5,678,100	603	5,736,726	101.0	597		4,789,437
							2/20～27 風浪 (66-836,400)	
							8/16～19 台風第5号 (221-183,554)	
							8/22～25 台風第6号 (136-901,459)	
51	1,050	14,391,800	953	12,265,964	85.2	930	74.8	9,179,501
							9/10～13 台風第17号 (539-3,632,838)	
							10/28～30 風浪 (198-2,893,122)	
52	173	2,289,600	160	2,133,246	93.2	160	86.8	1,851,546
							4/18～20 風浪 (17-239,439)	
							12/2～3 風浪 (18-358,202)	
53	649	8,551,800	621	8,194,845	95.8	616	79.6	6,526,399
							6/12 宮城沖地震 (130-1,521,005)	
							9/13～15 台風第8号 (182-981,020)	
							11/27～29 風浪 (34-801,628)	
54	1,043	17,531,810	941	16,624,452	94.8	925		13,126,283
							3/29～31 風浪 (60-933,860)	
							9/27～30 台風第16号 (186-2,381,586)	
							10/17～21 台風第20号 (504-7,410,699)	
55	962	19,507,430	915	17,728,301	90.9	906	80.6	14,284,484
							9/9～11 台風第13号 (343-3,984,180)	
							10/22～26 風浪 (269-4,721,730)	
56	333	8,473,700	310	7,122,466	84.1	309	80.9	5,763,616
							8/21～24 台風第15号 (98-1,851,832)	
							8/30～9/3 台風第18号 (83-709,995)	
57	647	14,645,900	603	12,875,203	87.9	594	79.9	10,283,070
							8/1～2 台風第10号 (92-3,508,549)	
							8/26～27 台風第13号 (170-2,104,746)	
58	428	9,147,800	410	7,783,382	85.1	409	81.8	6,363,444
							2/16～20 風浪 (65-1,297,118)	
							5/26 日本海中部地震 (151-1,963,442)	
							9/25～29 台風第10号 (98-1,211,616)	

※上段（）は漁業用施設を示す。

年 災	被 害 報 告		申 請		決 定		主 な 発 生 災 害 (金額単位：千円)	
	箇所数	金額 A	箇所数	金額 B	B/A	箇所数	C/B	金額 C
59	150	4,535,750	143	3,769,742	83.1	143	(1)	(20,894)
							(1)	(77-971,337)
60	318	9,529,000	309	9,024,635	94.7	305	(7)	(350,800)
							(7)	(57-2,722,771)
							(7)	(141-2,345,801)
61	133	4,875,140	125	4,509,306	92.5	125	(1)	(75,581)
							(1)	(20-1,084,812)
							(1)	(107-9 台風第18号 (12-628,183)
62	838	47,613,888	809	43,363,924	91.1	804	(8)	(178,707)
							(8)	(402-24,153,210)
							(8)	(10/16～18 台風第19号 (129-1,709,058)
63	117	4,914,747	114	4,261,068	86.7	114	(2)	(88,785)
							(2)	(9/14～17 台風第18号 (42-1,652,975)
							(2)	(10/29～31 風浪 (27-1,034,864)
元	148	5,930,780	143	5,453,099	91.9	141	(1)	(4,649)
							(1)	(3,958,748 72.6
2	572	29,921,456	569	25,642,984	85.7	569	(15)	(763,959)
							(15)	(208-2,767,178)
							(15)	(9/17～20 台風第19号 (138-2,995,459)
3	1,105	64,763,900	1,089	55,383,254	85.5	1,082	(11)	(1,895,104)
							(11)	(209-9,396,535)
							(11)	(9/26～29 台風第19号 (717-26,272,531)
4	118	4,506,200	115	3,819,701	84.8	115	(5)	(76.5)
							(5)	(86-2,509,360)
5	37	13,001,000	19	7,694,476	59.2	19		直轄は諸費(146,891千円)を含む。
								7/12 北海道南西沖地震 (直轄 15-7,081,839)
								(補助 165-8,660,375)
								(補助 165-8,660,375)
								(7/2 台風第13号 (274-5,477,806)

附 8. 水産関係公共土木施設災害状況調書（昭和25年災～令和5年災）

(金額単位：千円)												(金額単位：千円)											
年	被害報告	金額 A	箇所数	金額 B	B/A	箇所数	決	定	金額 C	C/B	主な発生災害 (箇所数・決定工事費)	年	被害報告	金額 A	箇所数	金額 B	B/A	箇所数	決	定	金額 C	C/B	主な発生災害 (箇所数・決定工事費)
6	直轄	4	440,000	4	433,832	98.6	4		403,963	93.1	9/27～30 台風第26号 を含む。	7	直轄	4	440,000	4	433,832	98.6	4		403,963	93.1	9/27～30 台風第26号 を含む。
	補助	(11)	(565,000)	(11)	(290,575)	(51.4)	(11)		(283,577)	(97.6)	(43-5,557,832)		補助	(11)	(565,000)	(11)	(290,575)	(51.4)	(11)		(283,577)	(97.6)	(43-5,557,832)
	370	26,131,600	304	23,002,969	88.0	304	18,779,572	81.6	10/4 北海道東方沖地震 (直轄 4- 403,963) (補助 90-5,251,643)	370	26,131,600		304	23,002,969	88.0	304	18,779,572	81.6	10/4 北海道東方沖地震 (直轄 4- 403,963) (補助 90-5,251,643)				
7	補助	(10)	(1,479,400)	(9)	(1,003,229)	(67.8)	(9)		(940,869)	(93.8)	1/17 兵庫県南部地震 (94-9,242,579)	8	補助	(10)	(1,479,400)	(9)	(1,003,229)	(67.8)	(9)		(940,869)	(93.8)	1/17 兵庫県南部地震 (94-9,242,579)
	229	28,637,500	213	15,635,276	54.6	211	14,063,993	90.0	11/8～10 風浪 (35-2,284,138)	229	28,637,500		213	15,635,276	54.6	211	14,063,993	90.0	11/8～10 風浪 (35-2,284,138)				
8	直轄	1	120,000	1	119,989	100.0	1		99,000	82.5	9/21～23 台風第17号 を含む。	9	直轄	1	120,000	1	119,989	100.0	1		99,000	82.5	9/21～23 台風第17号 を含む。
	補助	(8)	(320,000)	(8)	(287,156)	(89.7)	(8)		(212,145)	(73.9)	(直轄 1- 99,000) (補助 53-2,265,651)		補助	(8)	(320,000)	(8)	(287,156)	(89.7)	(8)		(212,145)	(73.9)	(直轄 1- 99,000) (補助 53-2,265,651)
	199	8,421,000	196	6,832,053	81.1	196	5,801,299	84.9	8/12～15 台風第12号 (91-1,623,992)	199	8,421,000		196	6,832,053	81.1	196	5,801,299	84.9	8/12～15 台風第12号 (91-1,623,992)				
9	補助	(11)	(1,007,000)	(11)	(397,739)	(39.5)	(11)		(189,243)	(47.6)	7/26～27 台風第9号 (49-1,985,983)	10	補助	(11)	(1,007,000)	(11)	(397,739)	(39.5)	(11)		(189,243)	(47.6)	7/26～27 台風第9号 (49-1,985,983)
	281	14,839,000	281	11,388,547	76.7	276	9,594,560	84.2	9/14～17 台風第10号 (113-1,715,114)	281	14,839,000		281	11,388,547	76.7	276	9,594,560	84.2	9/14～17 台風第10号 (113-1,715,114)				
10	直轄	2	580,000	2	425,030	73.3	2		387,486	91.2	直轄は諸費(24,466千円)	11	直轄	2	580,000	2	425,030	73.3	2		387,486	91.2	直轄は諸費(24,466千円)
	補助	(4)	(351,000)	(4)	(129,766)	(37.0)	(4)		(112,545)	(86.7)	9/15～17 台風第5号 を含む。		補助	(4)	(351,000)	(4)	(129,766)	(37.0)	(4)		(112,545)	(86.7)	9/15～17 台風第5号 を含む。
	112	7,963,200	112	5,128,162	64.4	111	4,261,500	83.1	9/22～23 台風第7号 (12-1,176,840)	112	7,963,200		112	5,128,162	64.4	111	4,261,500	83.1	9/22～23 台風第7号 (12-1,176,840)				
11	補助	(7)	(468,196)	(7)	(380,940)	(81.4)	(7)		(345,057)	(90.6)	9/23～25 台風第18号 (290-6,347,542)	12	補助	(7)	(468,196)	(7)	(380,940)	(81.4)	(7)		(345,057)	(90.6)	9/23～25 台風第18号 (290-6,347,542)
	356	12,537,294	349	9,033,745	72.1	345	7,818,959	86.6		356	12,537,294		349	9,033,745	72.1	345	7,818,959	86.6					
12	補助	(1)	(199,300)	(1)	(199,300)	(100.0)	(1)		(48,223)	(24.2)	2/8～9 冬期風浪 (23-1,458,620)	13	補助	(1)	(199,300)	(1)	(199,300)	(100.0)	(1)		(48,223)	(24.2)	2/8～9 冬期風浪 (23-1,458,620)
	86	6,490,500	82	4,241,117	65.3	82	3,497,525	82.5		86	6,490,500		82	4,241,117	65.3	82	3,497,525	82.5					
13	補助	(4)	(234,000)	(4)	(145,283)	(62.1)	(4)		(115,209)	(79.3)	3/24 雲予地震 (36-326,998)	14	補助	(4)	(234,000)	(4)	(145,283)	(62.1)	(4)		(115,209)	(79.3)	3/24 雲予地震 (36-326,998)
	103	3,565,298	99	2,609,556	73.2	99	2,231,937	85.5	8/19～22 台風第11号 (13-961,000)	103	3,565,298		99	2,609,556	73.2	99	2,231,937	85.5	8/19～22 台風第11号 (13-961,000)				
14	補助	(4)	(375,000)	(4)	(213,376)	(56.9)	(4)		(201,282)	(94.3)	8/28～31 台風第15号 (26-1,707,415)	15	補助	(4)	(375,000)	(4)	(213,376)	(56.9)	(4)		(201,282)	(94.3)	8/28～31 台風第15号 (26-1,707,415)
	124	11,699,000	123	9,198,261	78.6	123	8,092,755	88.0	10/1～2 台風第21号 (38-3,865,610)	124	11,699,000		123	9,198,261	78.6	123	8,092,755	88.0	10/1～2 台風第21号 (38-3,865,610)				
15	直轄	11	936,000	11	930,000	99.4	11		843,740	90.7	直轄は諸費(17,531千円)	16	直轄	11	936,000	11	930,000	99.4	11		843,740	90.7	直轄は諸費(17,531千円)
	補助	(13)	(504,000)	(13)	(316,146)	(62.7)	(13)		(245,286)	(77.6)	9/10～14 台風第14号 (75-2,816,458)		補助	(13)	(504,000)	(13)	(316,146)	(62.7)	(13)		(245,286)	(77.6)	9/10～14 台風第14号 (75-2,816,458)
	356	23,330,900	356	16,417,929	70.4	354	13,331,111	81.2	9/26 十勝沖地震 (59-3,575,337)	356	23,330,900		356	16,417,929	70.4	354	13,331,111	81.2	9/26 十勝沖地震 (59-3,575,337)				

※上段()は漁業用施設を示す。

附 8. 水産関係公共土木施設災害状況調書（昭和25年災～令和5年災）
（金額単位：千円）

年 災	被害報告		申請		請求		決定		主な発生災害	
	箇所数	金額 A	箇所数	金額 B	B/A	箇所数	金額 C	C/B	(箇所数－決定工事費)	
28	補助	(1) (4,000)	(1)	(3,548)	(56.9)	(1)	(3,504)	(94.3)	1/18～20 冬期風浪	
	150	14,514,441	138	9,022,321	62.2	137	8,026,227	89.0	8/29～30 台風第10号 (41～2,895,806)	
29	補助	(1) (150,000)	(1)	(132,202)	(88.1)	(1)	(131,980)	(99.8)	10/22～23 台風第21号	
	102	7,591,152	99	5,615,463	74.0	99	5,213,710	92.8	(68～3,451,620)	
30	補助	(6) (410,000)	(6)	(342,789)	(83.6)	(6)	(324,850)	(94.8)	9/29～30 台風第24号	
	190	11,846,534	189	9,059,423	76.5	189	8,074,608	89.1	(69～2,997,290)	
元	補助	(2) (490,000)	(2)	(354,667)	(72.4)	(2)	(346,622)	(97.7)	10/11～13 台風第19号	
	112	10,526,860	111	8,352,614	79.3	111	7,625,447	91.3	(90～6,374,382)	
2	補助	(4) (321,921)	(4)	(224,851)	(69.8)	(4)	(206,874)	(92.0)	8/31～9/3 台風第9号	
	111	7,114,965	111	5,421,033	76.2	111	5,109,268	94.2	(43～2,651,357)	
3	補助	(2) (6,500)	(2)	(6,023)	(92.7)	(2)	(5,998)	(99.6)	2/13 福島県沖地震	
	95	5,895,350	95	3,341,898	56.7	95	2,715,709	81.3	9/16～9/18 台風第14号 (3～1,100,783)	
4	補助	(187)	187	5,945,099	69.2	187	5,674,713	95.5	3/16 福島県沖地震 (101～2,544,711)	
									9/3～9/6 台風第11号 (8～1,192,434)	
5	補助	(52)	52	1,963,912	72.3	52	1,783,366	90.8	9/17～9/29 台風第14号 (28～1,321,254)	
									5/5 美能登地震 (17～361,371)	
									5/31～6/3 台風第2号 (12～238,649)	
									8/1～8/10 台風第6号 (10～585,227)	

※上段（）は漁業用施設を示す。