

災 害 統 計

6 年 災

(令和7年度版)

水産庁漁港漁場整備部

凡 例

1. 本書は、水産庁所管の公共土木施設（負担法に規定する漁港、海岸）及び漁業用施設（暫定法に規定する漁業用施設）災害復旧事業について、令和6年発生災害に関する各種分類表と、これに関係のある各般の資料を整理し、併せて令和6年の実施に係わる災害関係資料を収録したものである。
2. 各表の査定額は、内未成額、内転属額を除いたものを採用した。
3. 金額単位は、千円である。
4. 各表中、該当する事項のないものは、「－」として表示した。
5. 表の内容についての説明は、各表欄外に注記した。
6. 各表中に表記されている平成23年災は、東日本大震災分を除外している。
7. 用語の定義
 - 公共土木施設：公共土木施設災害復旧事業費国庫負担法第3条に規定する漁港（漁港漁場整備法第3条に規定する基本施設又は漁港の利用及び管理上重要な輸送施設）及び水産庁所管の海岸
 - 漁業用施設：農林水産業施設災害復旧事業費国庫補助の暫定措置に関する法律第2条に規定する漁業用施設（沿岸漁場整備開発施設、水産業協同組合の維持管理に属する漁港施設）
 - 水産関係公共土木施設：上記公共土木施設（漁港、海岸）及び漁業用施設の総称

目 次

1. 概 要	1
2. 台風・地震の概要	1
3. 災害の概要	5
4. 年災別決定工事費一覧表	8
5. 被害報告額気象別分類表	10
6. 査定経過分類表	13
7. 査定工事費気象別分類表	21
8. 失格、欠格箇所分類表	33
9. 内転属箇所分類表	34
10. 内未成箇所分類表	35
11. 保留・協議工事箇所等分類表	36
12. 災害復旧事業決定国費調書	38
13. 災害関連事業箇所調書	40

附 録

附1. 令和6年度災害復旧事業実施計画表	41
附2. 令和6年度災害関係予算調書	50
附3. 令和6年度漁港施設災害関連事業実施計画表	51
附4. 令和6年度国庫債務負担行為額配分表	51
附5. 令和6年度水産関係公共土木施設災害復旧事業等再調査総括表	52
附6. 平成27年～令和6年災別公共土木施設災害復旧事業費調書	54
附7. 水産関係公共土木施設災害復旧事業予算経過表 (昭和44年度～令和6年度)	55
附8. 水産関係公共土木施設災害状況調書(昭和25年災～令和6年災)	61

1. 概要

令和6年における主な被害は、令和6年能登半島地震（1月1日）、冬季風浪（2月26日～2月28日）、台風第10号（8月29日～9月1日）であった。

全国の被害額は約694億円となり、令和6年能登半島地震による被害は820箇所、約657億円（石川県、富山県、新潟県）と、被害額全体の95%を占めていた。

注）気象庁が定める「令和6年能登半島地震」については、令和6年1月1日16時10分ごろの最大震度7の地震及び令和2年12月以降の一連の地震活動をさす。当資料では令和6年1月1日16時10分ごろの最大震度7の地震のみをさす。

○被災状況写真

(1) 石川県 鹿磯漁港

(1/1 令和6年能登半島地震)

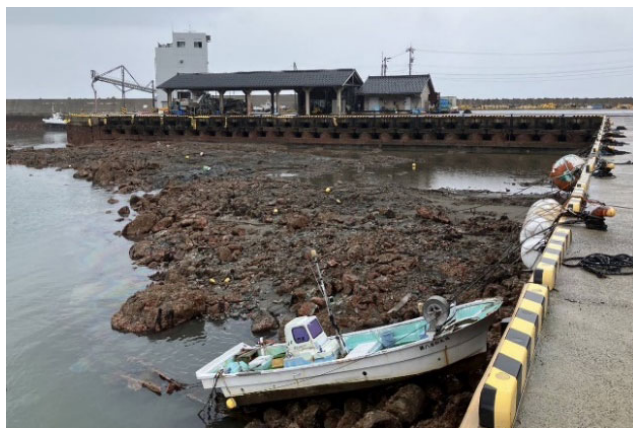

(地盤隆起による漁港機能の損失)

(2) 石川県 石崎漁港

(1/1 令和6年能登半島地震)

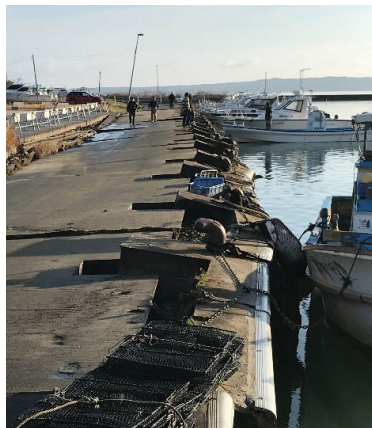

(物揚場の傾倒)

(3) 岩手県 唐丹漁港

(2/26～2/28 令和6年2月冬季風浪)



(風浪による防波堤の倒壊)

(4) 岩手県 大槌漁港

(8/10～8/13 台風5号)

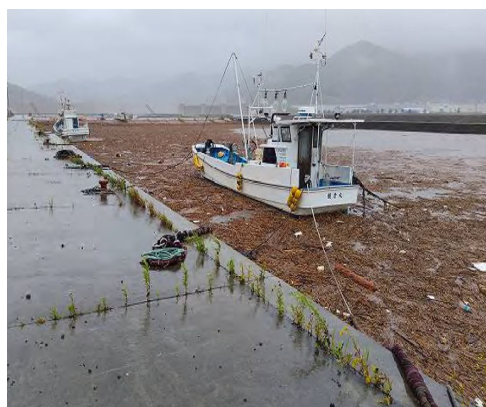

(流木等による泊地埋そく)

2. 台風の概要

令和6年に発生した台風は26個で、年間発生数の平年値（25.1個）より多かった。日本へ接近した台風は11個（平年11.7個）で、日本に上陸した台風は2個（平年3.0個）であった。

水産関係公共土木施設への被害が報告されたものは、台風第5号、台風第10号、台風第13号の3個であった。

注）平年値：気象庁とりまとめ。1991年～2020年の30年平均。

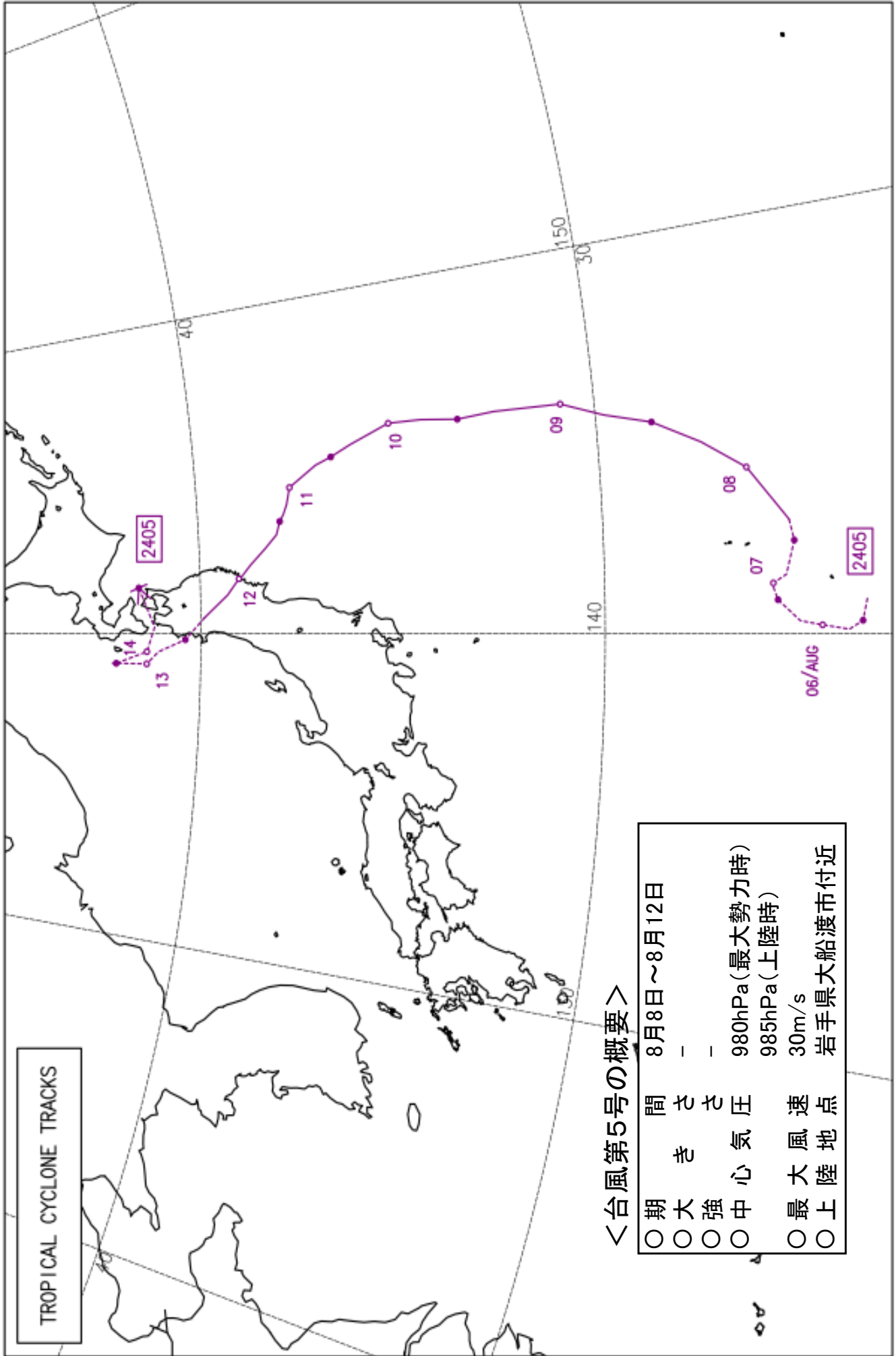

<台風第5号の概要>

○期	間	8月8日～8月12日
○大	き	さ さ
○強	中 心	風 速
○中	心	風 速 30m/s
○最	大	風 速 980hPa(最大勢力時)
○上	陸	地 点 985hPa(上陸時)
○		岩手県大船渡市付近

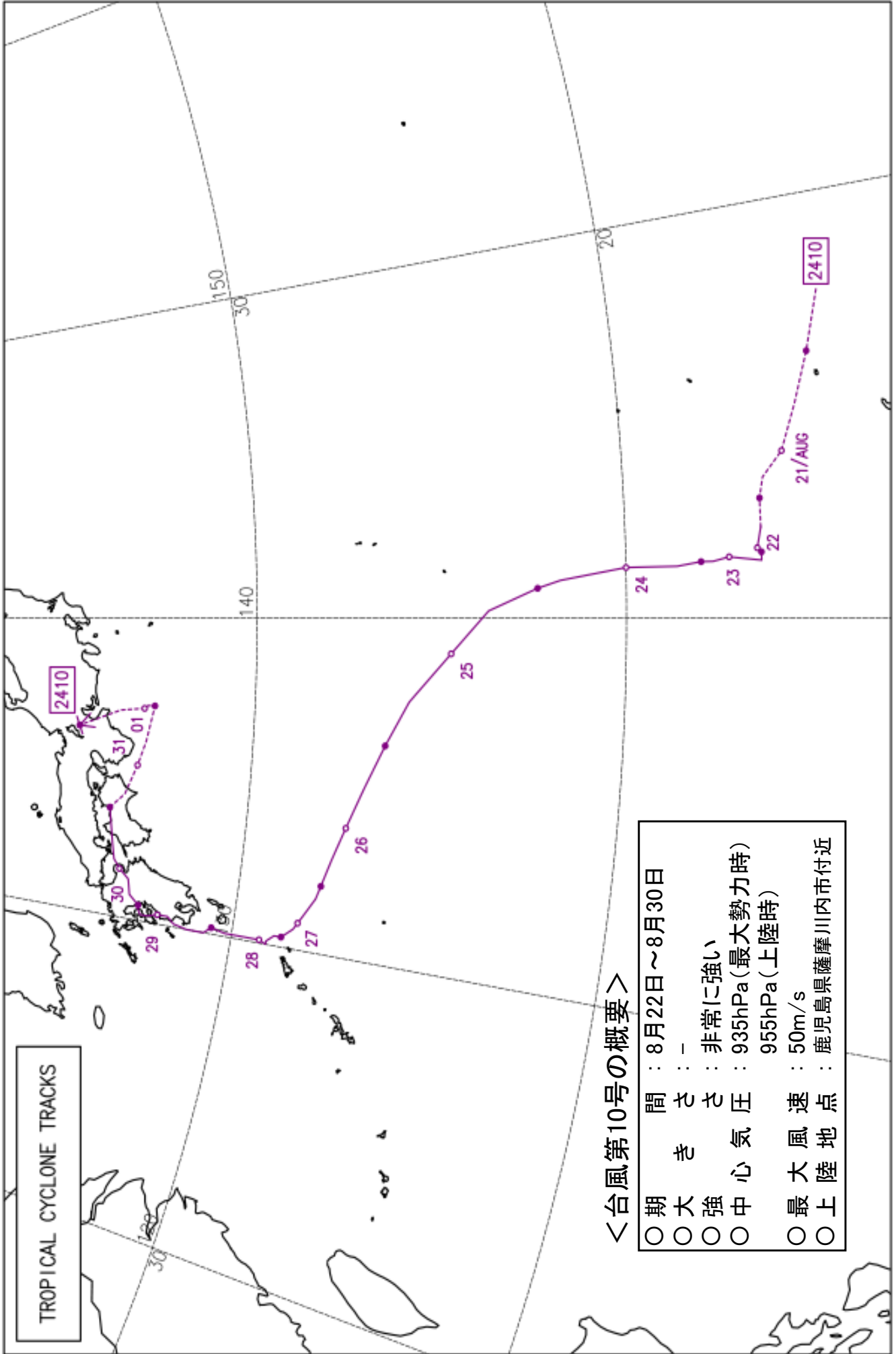

3. 災害の概要

(1) 6年災の特徴

令和6年の水産関係公共土木施設に係る災害は、月別にみると1月の令和6年能登半島地震や2月の冬季風浪、8月の台風10号に決定工事費が集中していた。年間を通すと、査定決定は722箇所、63,514,255千円であった。

また、「5.被害報告額気象別分類表（公共土木施設）」によると、公共土木施設の被害報告は722箇所、66,322,560千円であった。

「8.失格、欠格箇所分類表」によると、6年災において失格工事及び欠格工事はなかった。また、「11.保留・協議設計工事箇所等分類表」によると、保留工事は1件、協議設計工事は45件であった。

「13.災害関連事業箇所調書」によると、災害関連事業の採択は、災害関連緊急大規模漂着流木等処理対策事業については7箇所、85,842千円で、災害関連漁業集落環境施設復旧事業については12箇所、1,908,366千円であった。

(金額単位：千円)

	令和6年災		10カ年平均		備考
	決定工事費	シェア(%)	決定工事費※	シェア(%)	
1月	60,924,772	95.9	467,238	8.8	
2月	1,970,952	3.1	151,538	2.9	
3月	0	0.0	332,194	6.3	
4月	149,526	0.2	113,948	2.1	
5月	2,174	0.0	68,402	1.3	
6月	79,907	0.1	117,013	2.2	
7月	8,384	0.0	281,095	5.3	
8月	354,516	0.6	647,167	12.2	
9月	22,484	0.0	1,539,797	29.0	
10月	0	0.0	1,433,319	27.0	
11月	1,540	0.0	29,782	0.6	
12月	0	0.0	136,027	2.6	
合計	63,514,255	100.0	5,317,518	100.0	

表 月別決定工事費（公共土木施設）

※四捨五入の関係で合計は合わない。

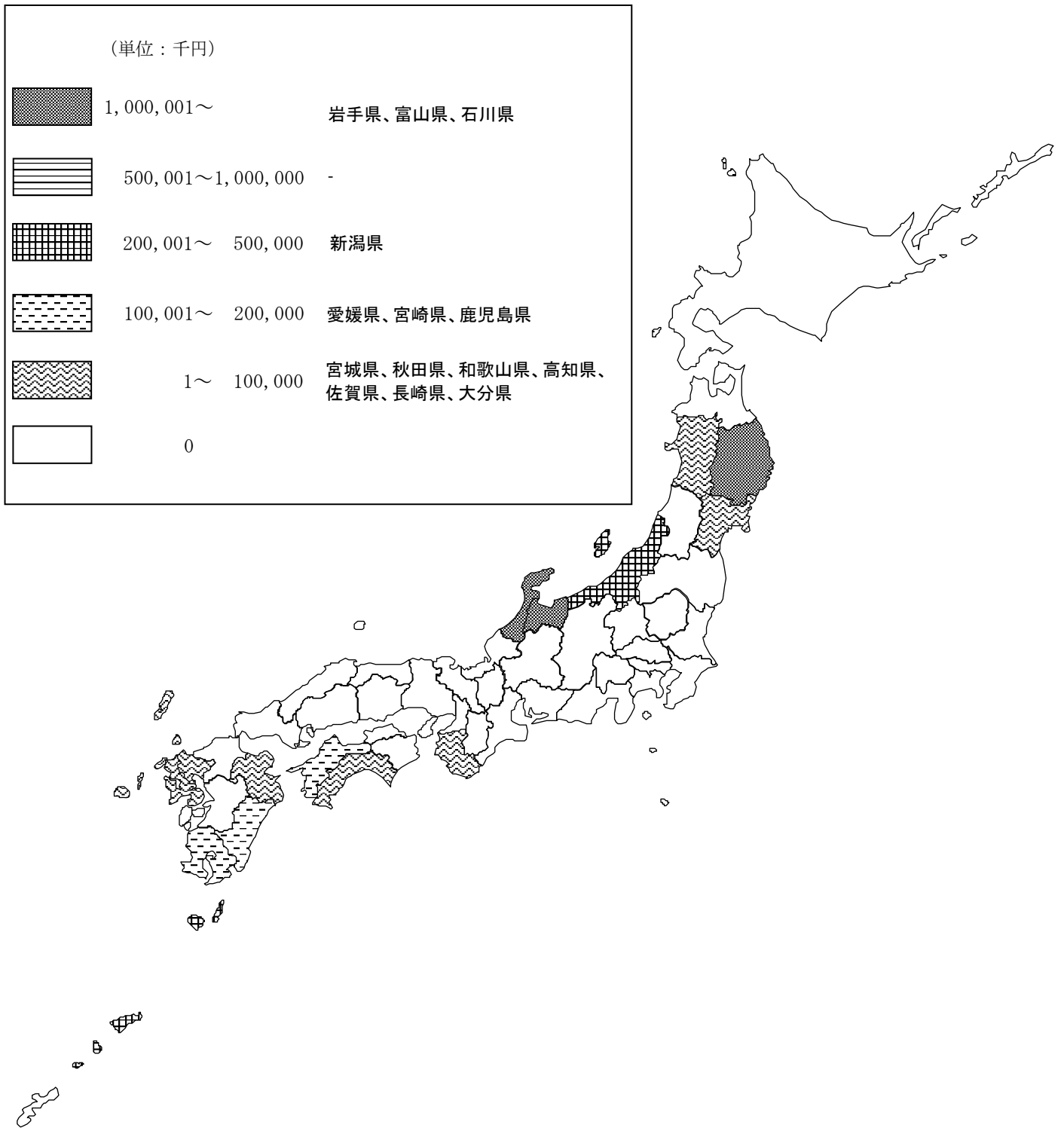

図一1 都道府県別決定工事費(6年災公共土木施設)

(2) 原因別の特徴

6年災の原因別決定割合をみると、工事費ベース（図-2-1参照）で最も多いのは地震による災害で、全体の96.4%を占め、次に多いのは風浪による災害で、全体の3.1%を占めている。一方、件数ベース（図-2-2参照）で最も多いのは地震による災害で、全体の93.6%を占め、次に多いのは風浪による災害で、全体の3.5%を占めている。



図-2-1 過去10ヶ年原因別決定割合の推移（工事費ベース）



図-2-2 過去10ヶ年原因別決定割合の推移（件数ベース）

4-1. 年災別決定工事費一覧表

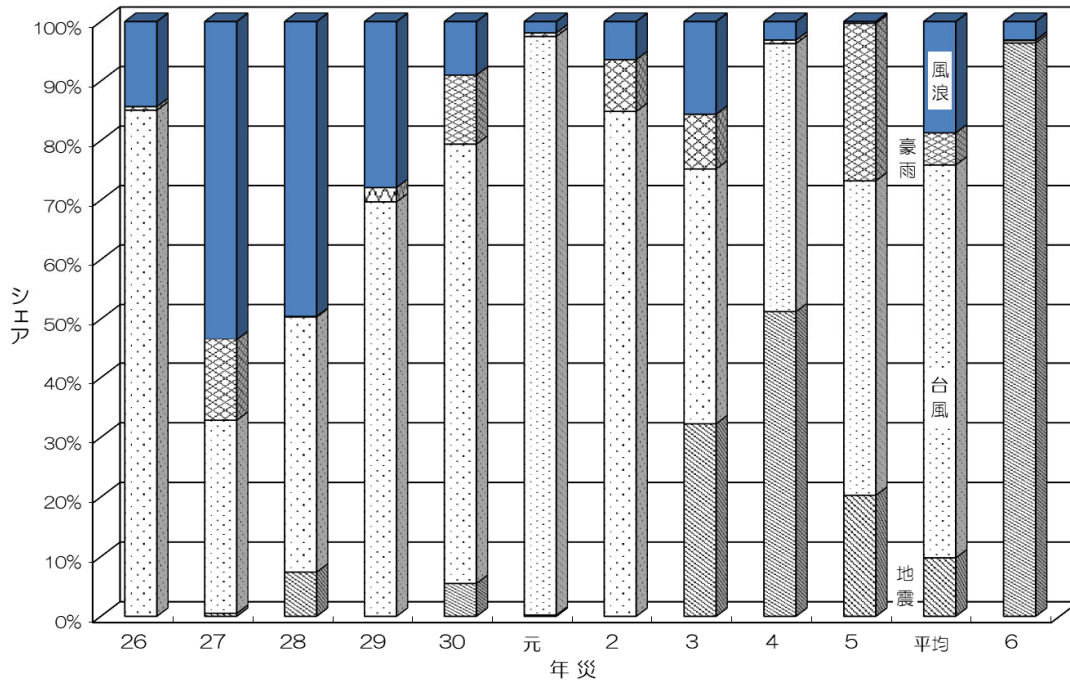
(公共土木施設)

年災	箇所数	決定工事費 (億円)	漁港デフ レータ	主な災害 (月日、災害名)	漁港デフレータ 換算金額(億円)
58年災	409	63.6	1.767	5/26地震、9/25～29台風第10号	112.4
59年災	144	30.2	1.761	8/17～23台風第10号	53.2
60年災	312	71.3	1.742	6/30～7/1台風第6号、8/30～9/2台風第13号	124.2
61年災	126	38.8	1.718	3/22～25風浪、10/7～9台風第18号	66.7
62年災	812	328.6	1.704	8/30～9/1台風第12号、10/16～18台風第19号	559.9
63年災	116	30.6	1.725	9/14～17台風第18号、10/29～31風浪	52.8
元年災	141	39.6	1.696	8/26～27台風第17号、10/31～11/7風浪	67.2
2年災	567	182.2	1.703	8/22～23台風第14号、9/17～20台風第19号	310.3
3年災	1,082	367.3	1.684	2/15～18冬期風浪、9/26～29台風第19号	618.5
4年災	115	30.4	1.603	8/6～9台風第10号	48.7
5年災	540	213.6	1.556	7/12北海道南西沖地震、9/2台風第13号	332.4
6年災	315	190.6	1.530	9/27～30台風第26号、10/4北海道東方沖地震	291.6
7年災	220	150.0	1.543	1/17兵庫県南部地震、11/8～10風浪	231.5
8年災	204	60.1	1.537	8/12～15台風第12号、9/21～23台風第17号	92.4
9年災	287	97.8	1.581	7/26～27台風第9号、9/14～17台風第19号	154.6
10年災	117	97.8	1.579	9/15～17台風第5号、9/22～23台風第7号	154.4
11年災	352	81.6	1.595	9/23～25台風第18号	130.2
12年災	83	35.5	1.639	2/8～9冬期風浪、7/7～9台風第3号	58.2
13年災	103	23.5	1.724	3/24芸予地震、8/19～22台風第11号	40.5
14年災	127	82.9	1.728	8/28～31台風第15号、10/1～2台風第21号	143.3
15年災	378	144.2	1.763	9/10～14台風第14号、9/26十勝沖地震	254.2
16年災	985	366.5	1.766	9/5～8台風第18号、10/18～21台風第23号	647.2
17年災	318	83.2	1.764	3/20福岡県西方沖地震、9/4～7台風第14号	146.8
18年災	284	155.9	1.730	9/16～18台風第13号、10/6～9風浪	269.7
19年災	256	74.3	1.745	1/6～9冬期風浪、3/25能登半島地震	129.7
20年災	84	140.3	1.742	2/23～24冬期風浪	244.4
21年災	85	28.0	1.635	10/7～9台風第18号	45.8
22年災	34	12.6	1.572	3/12冬季風浪、4/13～4/15風浪	19.8
23年災	67	36.8	1.63	1/1～2冬期風浪、7/18～19台風第6号	60.0
24年災	165	85.2	1.573	4/3～4風浪、9/15～17台風第16号	134.0
25年災	50	28.2	1.579	3/2～3冬期風浪、10/15～16台風第26号	44.5
26年災	84	46.1	1.51	8/8～11台風第11号、10/4～6台風第18号	69.6
27年災	99	38.3	1.484	8/23～25台風第15号	56.8
28年災	137	80.3	1.484	1/18～20冬期風浪、8/29～30台風第10号	119.2
29年災	99	52.1	1.446	10/22～23台風第21号	75.3
30年災	189	80.7	1.401	9/3～5台風第21号、9/29～30台風第24号	113.1
元年災	111	81.4	1.363	10/11～13台風第19号	110.9
2年災	111	51.1	1.342	8/31～9/3台風第9号、9/6～7台風第10号	68.6
3年災	95	27.1	1.295	2/13福島県沖地震、9/16～18台風第14号	35.1
4年災	187	56.7	1.191	3/16福島県沖地震、9/6台風第11号、9/16～9/20台風第14号	67.5
5年災	52	17.8	1.07	8/1～8/10台風第6号、5/5奥能登地震	19.0
6年災	722	635.1	1	1/1能登半島地震、2/26～2/28冬季風浪	635.1

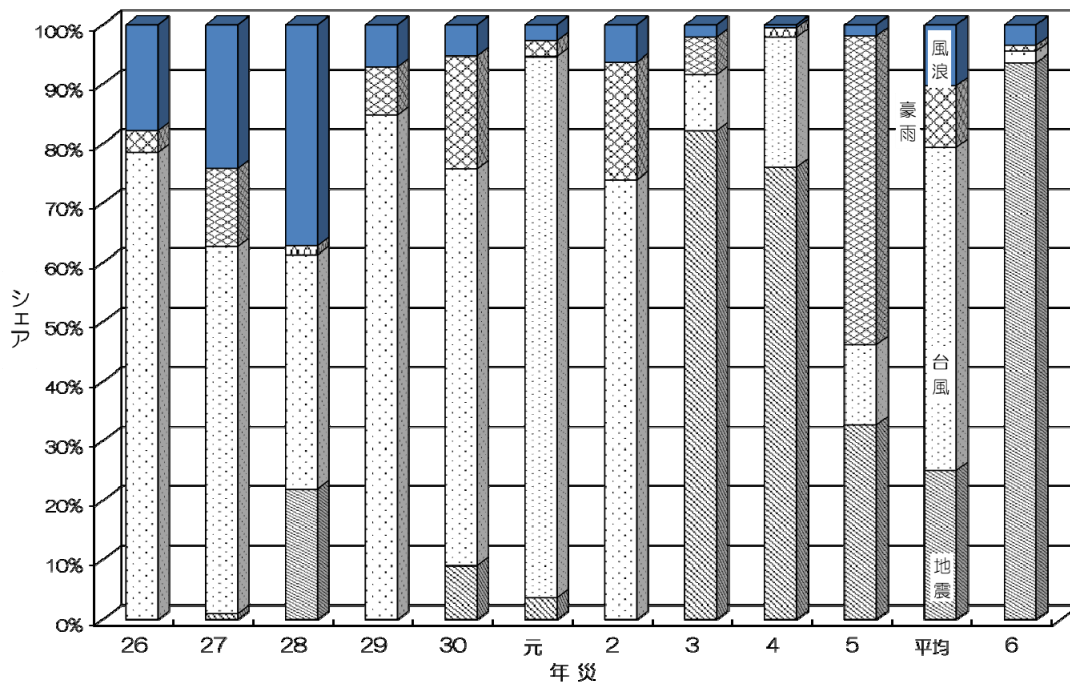
※デフレータ換算金額は、令和6年価格に換算した場合値である。

4-2. 主な災害別決定工事費一覧表

(公共土木施設)

年災	被災月日	災害名	箇所数	決定工事費 (百万円)	漁港ア フレータ 換算金額(百万円)	漁港デフレータ 換算金額(百万円)	備考
58年災	2/16~20	冬期風浪	65	1,297	1.767	2,292	
58年災	5/26	日本海中部地震	151	1,963	1.767	3,469	
58年災	9/25~29	台風10号	98	1,212	1.767	2,141	
60年災	6/30~7/1	台風第6号	56	2,703	1.742	4,709	
60年災	8/30~9/2	台風第13号	137	2,099	1.742	3,657	
61年災	3/22~25	風浪	20	1,085	1.718	1,864	
62年災	1/9~14	冬期風浪	51	1,439	1.704	2,453	
62年災	2/2~4	冬期風浪	106	2,708	1.704	4,615	
62年災	8/30~9/1	台風第12号	399	24,135	1.704	41,126	
62年災	10/16~18	台風第19号	129	1,709	1.704	2,912	
63年災	9/14~17	台風第18号	42	1,653	1.725	2,851	
63年災	10/29~31	風浪	26	1,032	1.725	1,781	
2年災	8/22~23	台風第14号	209	2,753	1.703	4,688	
2年災	9/17~20	台風第19号	138	2,995	1.703	5,101	
2年災	10/22~27	風浪	42	5,207	1.703	8,868	
2年災	12/11~12	冬期風浪	21	1,363	1.703	2,320	
2年災	12/26~27	冬期風浪	20	1,507	1.703	2,567	
3年災	2/15~18	冬期風浪	207	9,363	1.684	15,767	
3年災	9/26~29	台風第19号	711	24,678	1.684	41,558	
4年災	8/6~9	台風第10号	82	2,352	1.603	3,771	
5年災	1/5	釧路沖地震	74	1,683	1.556	2,618	
5年災	7/12	北海道南西沖地震	107	15,195	1.556	23,644	
5年災	8/10	台風第7号	66	4,706	1.556	7,323	
5年災	9/2	台風第13号	215	4,120	1.556	6,410	
6年災	2/21~24	冬期風浪	44	2,071	1.530	3,169	
6年災	9/18~19	台風第24号	78	4,717	1.530	7,216	
6年災	9/29~30	台風第26号	43	5,558	1.530	8,503	
6年災	10/4	北海道東方沖地震	94	5,651	1.530	8,645	
7年災	1/17	兵庫県南部地震	88	8,474	1.543	13,075	
7年災	9/15~17	台風12号	33	1,048	1.543	1,617	
7年災	11/8~10	風浪	32	2,112	1.543	3,259	
8年災	8/12~15	台風第12号	90	1,562	1.537	2,400	
8年災	9/21~23	台風第17号	53	2,342	1.537	3,600	
9年災	6/19~20	台風7号	15	1,235	1.581	1,952	
9年災	7/26~27	台風第9号	49	1,986	1.581	3,140	
9年災	8/16~18	台風第13号	26	1,718	1.581	2,716	
9年災	9/14~17	台風第19号	109	1,624	1.581	2,567	
9年災	9/18~19	台風20号	18	1,140	1.581	1,802	
10年災	9/15~17	台風第5号	29	1,736	1.579	2,741	
10年災	9/22~23	台風7号	12	1,177	1.579	1,858	
11年災	9/23~25	台風第18号	290	6,348	1.595	10,124	
12年災	2/8~9	冬期風浪	23	1,459	1.639	2,391	
14年災	1/27~28	冬期風浪	25	1,082	1.728	1,870	
14年災	8/28~31	台風第15号	26	1,707	1.728	2,950	
14年災	10/1~2	台風第21号	38	3,866	1.728	6,680	
15年災	3/7~10	冬期風浪	26	3,245	1.763	5,722	
15年災	8/7~10	台風10号	71	1,389	1.763	2,449	
15年災	9/10~14	台風第14号	70	2,650	1.763	4,673	
15年災	9/26	十勝沖地震	59	3,575	1.763	6,303	
16年災	2/22~23	冬期風浪	16	1,950	1.766	3,445	
16年災	6/20~21	台風6号	9	1,147	1.766	2,025	
16年災	8/18~20	台風第15号	56	3,179	1.766	5,613	
16年災	8/28~31	台風第16号	200	4,029	1.766	7,114	
16年災	9/5~8	台風第18号	311	11,847	1.766	20,922	
16年災	10/18~21	台風第23号	286	9,280	1.766	16,389	
16年災	11/27~28	風浪	21	1,367	1.766	2,415	
17年災	3/20	福岡県西方沖地震	82	3,262	1.764	5,754	
17年災	9/4~7	台風第14号	149	3,487	1.764	6,151	
18年災	9/16~18	台風第13号	82	1,826	1.730	3,160	
18年災	10/6~9	低気圧	151	11,772	1.730	20,366	
19年災	1/6~9	冬期風浪	24	1,670	1.745	2,915	
19年災	3/25	能登半島地震	129	3,059	1.745	5,338	
19年災	9/6~8	台風9号	24	1,010	1.745	1,762	
20年災	2/23~24	冬期風浪	78	13,865	1.742	24,154	
21年災	10/7~9	台風第18号	43	1,512	1.635	2,472	
23年災	7/18~19	台風第6号	16	1,784	1.630	2,908	
24年災	4/3~4	風浪	79	5,244	1.573	8,249	
25年災	10/15~16	台風26号	12	936	1.579	1,478	
26年災	8/8~11	台風第11号	20	1,746	1.510	2,636	
27年災	8/23~25	台風15号	15	678	1.484	1,006	
28年災	1/18~20	冬期風浪	49	3,315	1.484	4,919	
28年災	8/29~30	台風第10号	41	2,896	1.484	4,298	
29年災	10/21~23	台風第21号	68	3,452	1.446	4,992	
30年災	9/3~5	台風第21号	41	2,500	1.401	3,503	
30年災	9/29~30	台風第24号	69	2,997	1.401	4,199	
31年災	10/11~13	台風第19号	90	6,885	1.363	9,384	
2年災	8/31~9/3	台風第9号	43	2,651	1.342	3,558	
2年災	9/6~7	台風第10号	38	1,679	1.342	2,253	
3年災	2/13	福島県沖地震	70	762	1.295	987	
3年災	9/16~18	台風第14号	4	1,100	1.295	1,425	
4年災	3/16	福島県沖地震	101	2,544	1.191	3,030	
4年災	9/3~6	台風第11号	8	1,192	1.191	1,420	
4年災	9/16~20	台風第14号	28	1,321	1.191	1,573	
5年災	5/5	奥能登地震	17	361	1.070	386	
5年災	8/1~8/10	台風第6号	10	585	1.070	626	
6年災	1/1	能登半島地震	636	60,925	1.000	60,925	
6年災	2/26~2/28	冬期風浪	25	1,971	1.000	1,971	

※デフレータ換算金額は、令和6年価格に換算した場合値である。

5. 被害報告額気象別分類表（公共土木施設）

（金額単位：千円）

都道府県名	合計		1月計		冬期風浪 (2月26日～28日)		2月計		豊後水道地震 (4月17日)		4月計		大雨 (5月27日～5月29日)		5月計		大雨 (6月21日～6月24日)		6月計			
	件数	金額	件数	金額	件数	金額	件数	金額	件数	金額	件数	金額	件数	金額	件数	金額	件数	金額	件数	金額		
北海道	0	0	0	0	0	0	0	0	0	0	0	0	0	0	0	0	0	0	0	0		
青森	0	0	0	0	0	0	0	0	0	0	0	0	0	0	0	0	0	0	0	0		
岩手	29	2,264,700	0	0	22	2,137,800	22	2,137,800	0	0	0	0	0	0	0	0	0	0	0	0		
宮城	3	135,000	0	0	3	135,000	3	135,000	0	0	0	0	0	0	0	0	0	0	0	0		
秋田	2	8,384	0	0	0	0	0	0	0	0	0	0	0	0	0	0	0	0	0	0		
山形	0	0	0	0	0	0	0	0	0	0	0	0	0	0	0	0	0	0	0	0		
福島	0	0	0	0	0	0	0	0	0	0	0	0	0	0	0	0	0	0	0	0		
茨城	0	0	0	0	0	0	0	0	0	0	0	0	0	0	0	0	0	0	0	0		
栃木	0	0	0	0	0	0	0	0	0	0	0	0	0	0	0	0	0	0	0	0		
群馬	0	0	0	0	0	0	0	0	0	0	0	0	0	0	0	0	0	0	0	0		
埼玉	0	0	0	0	0	0	0	0	0	0	0	0	0	0	0	0	0	0	0	0		
千葉	0	0	0	0	0	0	0	0	0	0	0	0	0	0	0	0	0	0	0	0		
東京	0	0	0	0	0	0	0	0	0	0	0	0	0	0	0	0	0	0	0	0		
神奈川	0	0	0	0	0	0	0	0	0	0	0	0	0	0	0	0	0	0	0	0		
新潟	8	489,000	8	489,000	0	0	0	0	0	0	0	0	0	0	0	0	0	0	0	0		
富山	67	2,826,000	67	2,826,000	67	2,826,000	67	2,826,000	0	0	0	0	0	0	0	0	0	0	0	0		
石川	561	59,365,528	561	59,365,528	561	59,365,528	561	59,365,528	0	0	0	0	0	0	0	0	0	0	0	0		
福井	0	0	0	0	0	0	0	0	0	0	0	0	0	0	0	0	0	0	0	0		
山梨	0	0	0	0	0	0	0	0	0	0	0	0	0	0	0	0	0	0	0	0		
長野	0	0	0	0	0	0	0	0	0	0	0	0	0	0	0	0	0	0	0	0		
岐阜	0	0	0	0	0	0	0	0	0	0	0	0	0	0	0	0	0	0	0	0		
静岡	0	0	0	0	0	0	0	0	0	0	0	0	0	0	0	0	0	0	0	0		
愛知	0	0	0	0	0	0	0	0	0	0	0	0	0	0	0	0	0	0	0	0		
三重	0	0	0	0	0	0	0	0	0	0	0	0	0	0	0	0	0	0	0	0		
滋賀	0	0	0	0	0	0	0	0	0	0	0	0	0	0	0	0	0	0	0	0		
京都	0	0	0	0	0	0	0	0	0	0	0	0	0	0	0	0	0	0	0	0		
大阪	0	0	0	0	0	0	0	0	0	0	0	0	0	0	0	0	0	0	0	0		
兵庫	0	0	0	0	0	0	0	0	0	0	0	0	0	0	0	0	0	0	0	0		
奈良	0	0	0	0	0	0	0	0	0	0	0	0	0	0	0	0	0	0	0	0		
和歌山	1	3,000	0	0	0	0	0	0	0	0	0	0	1	3,000	1	3,000	0	0	0	0		
鳥取	0	0	0	0	0	0	0	0	0	0	0	0	0	0	0	0	0	0	0	0		
島根	0	0	0	0	0	0	0	0	0	0	0	0	0	0	0	0	0	0	0	0		
岡山	0	0	0	0	0	0	0	0	0	0	0	0	0	0	0	0	0	0	0	0		
広島	0	0	0	0	0	0	0	0	0	0	0	0	0	0	0	0	0	0	0	0		
山口	0	0	0	0	0	0	0	0	0	0	0	0	0	0	0	0	0	0	0	0		
徳島	0	0	0	0	0	0	0	0	0	0	0	0	0	0	0	0	0	0	0	0		
香川	0	0	0	0	0	0	0	0	0	0	0	0	0	0	0	0	0	0	0	0		
愛媛	29	135,146	0	0	0	0	0	0	29	135,146	29	135,146	0	0	0	0	0	0	0	0		
高知	1	40,000	0	0	0	0	0	0	1	40,000	1	40,000	0	0	0	0	0	0	0	0		
福岡	0	0	0	0	0	0	0	0	0	0	0	0	0	0	0	0	0	0	0	0		
佐賀	1	3,000	0	0	0	0	0	0	0	0	0	0	0	0	0	0	0	0	0	0		
長崎	2	30,000	0	0	0	0	0	0	0	0	0	0	0	0	0	0	0	0	0	0		
熊本	0	0	0	0	0	0	0	0	0	0	0	0	0	0	0	0	0	0	0	0		
大分	2	275,000	0	0	0	0	0	0	0	0	0	0	0	0	0	0	0	0	0	0		
宮崎	10	500,000	0	0	0	0	0	0	0	0	0	0	0	0	0	0	0	0	0	0		
鹿児島	6	247,802	0	0	0	0	0	0	0	0	0	0	0	0	0	0	0	3	60,500	3	60,500	
沖縄	0	0	0	0	0	0	0	0	0	0	0	0	0	0	0	0	0	0	0	0		
計	722	66,322,560	636	62,680,528	636	62,680,528	636	62,680,528	25	2,272,800	25	2,272,800	30	175,146	1	3,000	1	3,000	3	60,500	3	60,500

5. 被害報告額気象別分類表 (公共土木施設)

都道府県名	大雨 (7月25日～7月30日)		7月計		日向灘地震 (8月8日)		台風5号 (8月10日～8月13日)		台風10号 (8月29日～9月1日)		8月計		台風13号 (9月14日～9月15日)		大雨 (9月20日～9月22日)		9月計		大雨 (11月1日～11月3日)		11月計	
	件数	金額	件数	金額	件数	金額	件数	金額	件数	金額	件数	金額	件数	金額	件数	金額	件数	金額	件数	金額	件数	金額
北海道	0	0	0	0	0	0	0	0	0	0	0	0	0	0	0	0	0	0	0	0	0	0
青森	0	0	0	0	0	0	0	0	0	0	0	0	0	0	0	0	0	0	0	0	0	0
岩手	0	0	0	0	0	0	7	126,900	0	0	7	126,900	0	0	0	0	0	0	0	0	0	0
宮城	0	0	0	0	0	0	0	0	0	0	0	0	0	0	0	0	0	0	0	0	0	0
秋田	2	8,384	2	8,384	0	0	0	0	0	0	0	0	0	0	0	0	0	0	0	0	0	0
山形	0	0	0	0	0	0	0	0	0	0	0	0	0	0	0	0	0	0	0	0	0	0
福島	0	0	0	0	0	0	0	0	0	0	0	0	0	0	0	0	0	0	0	0	0	0
茨城	0	0	0	0	0	0	0	0	0	0	0	0	0	0	0	0	0	0	0	0	0	0
栃木	0	0	0	0	0	0	0	0	0	0	0	0	0	0	0	0	0	0	0	0	0	0
群馬	0	0	0	0	0	0	0	0	0	0	0	0	0	0	0	0	0	0	0	0	0	0
埼玉	0	0	0	0	0	0	0	0	0	0	0	0	0	0	0	0	0	0	0	0	0	0
千葉	0	0	0	0	0	0	0	0	0	0	0	0	0	0	0	0	0	0	0	0	0	0
東京	0	0	0	0	0	0	0	0	0	0	0	0	0	0	0	0	0	0	0	0	0	0
神奈川	0	0	0	0	0	0	0	0	0	0	0	0	0	0	0	0	0	0	0	0	0	0
新潟	0	0	0	0	0	0	0	0	0	0	0	0	0	0	0	0	0	0	0	0	0	0
富山	0	0	0	0	0	0	0	0	0	0	0	0	0	0	0	0	0	0	0	0	0	0
石川	0	0	0	0	0	0	0	0	0	0	0	0	0	0	0	0	0	0	0	0	0	0
福井	0	0	0	0	0	0	0	0	0	0	0	0	0	0	0	0	0	0	0	0	0	0
山梨	0	0	0	0	0	0	0	0	0	0	0	0	0	0	0	0	0	0	0	0	0	0
長野	0	0	0	0	0	0	0	0	0	0	0	0	0	0	0	0	0	0	0	0	0	0
岐阜	0	0	0	0	0	0	0	0	0	0	0	0	0	0	0	0	0	0	0	0	0	0
静岡	0	0	0	0	0	0	0	0	0	0	0	0	0	0	0	0	0	0	0	0	0	0
愛知	0	0	0	0	0	0	0	0	0	0	0	0	0	0	0	0	0	0	0	0	0	0
三重	0	0	0	0	0	0	0	0	0	0	0	0	0	0	0	0	0	0	0	0	0	0
滋賀	0	0	0	0	0	0	0	0	0	0	0	0	0	0	0	0	0	0	0	0	0	0
京都	0	0	0	0	0	0	0	0	0	0	0	0	0	0	0	0	0	0	0	0	0	0
大阪	0	0	0	0	0	0	0	0	0	0	0	0	0	0	0	0	0	0	0	0	0	0
兵庫	0	0	0	0	0	0	0	0	0	0	0	0	0	0	0	0	0	0	0	0	0	0
奈良	0	0	0	0	0	0	0	0	0	0	0	0	0	0	0	0	0	0	0	0	0	0
和歌山	0	0	0	0	0	0	0	0	0	0	0	0	0	0	0	0	0	0	0	0	0	0
鳥取	0	0	0	0	0	0	0	0	0	0	0	0	0	0	0	0	0	0	0	0	0	0
島根	0	0	0	0	0	0	0	0	0	0	0	0	0	0	0	0	0	0	0	0	0	0
岡山	0	0	0	0	0	0	0	0	0	0	0	0	0	0	0	0	0	0	0	0	0	0
広島	0	0	0	0	0	0	0	0	0	0	0	0	0	0	0	0	0	0	0	0	0	0
山口	0	0	0	0	0	0	0	0	0	0	0	0	0	0	0	0	0	0	0	0	0	0
徳島	0	0	0	0	0	0	0	0	0	0	0	0	0	0	0	0	0	0	0	0	0	0
香川	0	0	0	0	0	0	0	0	0	0	0	0	0	0	0	0	0	0	0	0	0	0
愛媛	0	0	0	0	0	0	0	0	0	0	0	0	0	0	0	0	0	0	0	0	0	0
高知	0	0	0	0	0	0	0	0	0	0	0	0	0	0	0	0	0	0	0	0	0	0
福岡	0	0	0	0	0	0	0	0	0	0	0	0	0	0	0	0	0	0	0	0	0	0
佐賀	0	0	0	0	0	0	0	0	0	0	0	0	0	0	0	0	0	0	0	0	0	0
長崎	0	0	0	0	0	0	0	0	0	0	0	0	0	0	0	0	0	0	0	0	0	0
熊本	0	0	0	0	0	0	0	0	0	0	0	0	0	0	0	0	0	0	0	0	0	0
大分	0	0	0	0	0	0	0	0	0	0	0	0	0	0	0	0	0	0	0	0	0	0
宮崎	0	0	0	0	0	10	500,000	0	0	0	10	500,000	0	0	0	0	0	0	0	0	0	0
鹿児島	0	0	0	0	0	0	0	0	0	0	0	0	0	0	0	0	0	0	0	0	0	0
沖縄	2	8,384	2	8,384	10	500,000	7	126,900	6	410,471	23	1,037,371	1	81,831	0	0	1	81,831	1	3,000	1	3,000
計																						

5. 被害報告額気象別分類表（漁業用施設）

（金額単位：千円）

都道府県名	合計		令和6年能登半島地震 (1月1日)		1月計	
	件数	金額	件数	金額	件数	金額
北海道	0	0			0	0
青森	0	0			0	0
岩手	0	0			0	0
宮城	0	0			0	0
秋田	0	0			0	0
山形	0	0			0	0
福島	0	0			0	0
茨城	0	0			0	0
栃木	0	0			0	0
群馬	0	0			0	0
埼玉	0	0			0	0
千葉	0	0			0	0
東京	0	0			0	0
神奈川	0	0			0	0
新潟	0	0			0	0
富山	0	0			0	0
石川	9	646,745	9	646,745	9	646,745
福井	0	0			0	0
山梨	0	0			0	0
長野	0	0			0	0
岐阜	0	0			0	0
静岡	0	0			0	0
愛知	0	0			0	0
三重	0	0			0	0
滋賀	0	0			0	0
京都	0	0			0	0
大阪	0	0			0	0
兵庫	0	0			0	0
奈良	0	0			0	0
和歌山	0	0			0	0
鳥取	0	0			0	0
島根	0	0			0	0
岡山	0	0			0	0
広島	0	0			0	0
山口	0	0			0	0
徳島	0	0			0	0
香川	0	0			0	0
愛媛	0	0			0	0
高知	0	0			0	0
福岡	0	0			0	0
佐賀	0	0			0	0
長崎	0	0			0	0
熊本	0	0			0	0
大分	0	0			0	0
宮崎	0	0			0	0
鹿児島	0	0			0	0
沖縄	0	0			0	0
計	9	646,745	9	646,745	9	646,745

6. 査定経過分類表（公共土木施設）

(1) 合計

(金額単位：千円)

区分	都道府県工事				市町村工事				合計			
	申請		決定		申請		決定		申請		決定	
	箇所	金額	箇所	金額	箇所	金額	箇所	金額	箇所	金額	箇所	金額
01 開発局	-	-	-	-	-	-	-	-	-	-	-	-
02 北海道	-	-	-	-	-	-	-	-	-	-	-	-
03 青森	-	-	-	-	-	-	-	-	-	-	-	-
04 岩手	11	1,651,809	11	1,634,890	18	357,989	18	346,955	29	2,009,798	29	1,981,845
05 宮城	1	32,974	1	32,974	2	31,903	2	31,903	3	64,877	3	64,877
06 秋田	2	8,384	2	8,384	-	-	-	-	2	8,384	2	8,384
07 山形	-	-	-	-	-	-	-	-	-	-	-	-
08 福島	-	-	-	-	-	-	-	-	-	-	-	-
09 茨城	-	-	-	-	-	-	-	-	-	-	-	-
10 千葉	-	-	-	-	-	-	-	-	-	-	-	-
11 東京	-	-	-	-	-	-	-	-	-	-	-	-
12 神奈川	-	-	-	-	-	-	-	-	-	-	-	-
13 新潟	8	432,469	8	406,801	-	-	-	-	8	432,469	8	406,801
14 富山	35	1,471,944	35	1,463,186	32	575,440	32	572,138	67	2,047,384	67	2,035,324
15 石川	132	20,067,195	132	19,903,415	429	39,298,333	429	38,579,232	561	59,365,528	561	58,482,647
16 福井	-	-	-	-	-	-	-	-	-	-	-	-
17 静岡	-	-	-	-	-	-	-	-	-	-	-	-
18 愛知	-	-	-	-	-	-	-	-	-	-	-	-
19 三重	-	-	-	-	-	-	-	-	-	-	-	-
20 滋賀	-	-	-	-	-	-	-	-	-	-	-	-
21 京都	-	-	-	-	-	-	-	-	-	-	-	-
22 大阪	-	-	-	-	-	-	-	-	-	-	-	-
23 兵庫	-	-	-	-	-	-	-	-	-	-	-	-
24 和歌山	-	-	-	-	1	2,174	1	2,174	1	2,174	1	2,174
25 鳥取	-	-	-	-	-	-	-	-	-	-	-	-
26 島根	-	-	-	-	-	-	-	-	-	-	-	-
27 岡山	-	-	-	-	-	-	-	-	-	-	-	-
28 広島	-	-	-	-	-	-	-	-	-	-	-	-
29 山口	-	-	-	-	-	-	-	-	-	-	-	-
30 徳島	-	-	-	-	-	-	-	-	-	-	-	-
31 香川	-	-	-	-	-	-	-	-	-	-	-	-
32 愛媛	-	-	-	-	29	135,146	29	135,146	29	135,146	29	135,146
33 高知	1	14,380	1	14,380	-	-	-	-	1	14,380	1	14,380
34 福岡	-	-	-	-	-	-	-	-	-	-	-	-
35 佐賀	-	-	-	-	1	1,551	1	1,540	1	1,551	1	1,540
36 長崎	-	-	-	-	2	7,306	2	7,306	2	7,306	2	7,306
37 熊本	-	-	-	-	-	-	-	-	-	-	-	-
38 大分	1	76,459	1	76,459	1	11,724	1	11,724	2	88,183	2	88,183
39 宮崎	-	-	-	-	10	129,591	10	128,812	10	129,591	10	128,812
40 鹿児島	4	118,687	4	118,669	2	39,235	2	38,167	6	157,922	6	156,836
41 沖縄	-	-	-	-	-	-	-	-	-	-	-	-
直轄計	-	-	-	-	-	-	-	-	-	-	-	-
補助計	195	23,874,301	195	23,659,158	527	40,590,392	527	39,855,097	722	64,464,693	722	63,514,255
合計	195	23,874,301	195	23,659,158	527	40,590,392	527	39,855,097	722	64,464,693	722	63,514,255

注) 直轄は諸費を含む

6. 査定経過分類表（過去10ヶ年）（公共土木施設）

(2) 合計(27~6年災)

(金額単位：千円)

年災	区分	都道府県工事				市町村工事				合計			
		申請		決定		申請		決定		申請		決定	
		箇所	金額	箇所	金額	箇所	金額	箇所	金額	箇所	金額	箇所	金額
27	直轄計	1	430,717	1	430,717	-	-	-	-	1	430,717	1	430,717
	補助計	45	2,644,891	45	2,581,710	53	879,266	53	819,873	98	3,524,157	98	3,401,583
	合計	46	3,075,608	46	3,012,427	53	879,266	53	819,873	99	3,954,874	99	3,832,300
28	直轄計	-	-	-	-	-	-	-	-	-	-	-	-
	補助計	57	4,826,851	57	4,593,952	81	4,182,160	80	3,432,275	138	9,009,011	137	8,026,227
	合計	57	4,826,851	57	4,593,952	81	4,182,160	80	3,432,275	138	9,009,011	137	8,026,227
29	直轄計	-	-	-	-	-	-	-	-	-	-	-	-
	補助計	39	4,782,676	39	4,452,786	60	832,787	60	760,924	99	5,615,463	99	5,213,710
	合計	39	4,782,676	39	4,452,786	60	832,787	60	760,924	99	5,615,463	99	5,213,710
30	直轄計	-	-	-	-	-	-	-	-	-	-	-	-
	補助計	75	5,423,964	75	5,108,632	114	3,635,459	114	2,965,976	189	9,059,423	189	8,074,608
	合計	75	5,423,964	75	5,108,632	114	3,635,459	114	2,965,976	189	9,059,423	189	8,074,608
元	直轄計	-	-	-	-	-	-	-	-	-	-	-	-
	補助計	64	5,649,051	64	5,008,930	47	3,214,521	47	3,127,475	111	8,863,572	111	8,136,405
	合計	64	5,649,051	64	5,008,930	47	3,214,521	47	3,127,475	111	8,863,572	111	8,136,405
2	直轄計	-	-	-	-	-	-	-	-	-	-	-	-
	補助計	50	2,566,943	50	2,388,380	61	2,854,090	61	2,720,888	111	5,421,033	111	5,109,268
	合計	50	2,566,943	50	2,388,380	61	2,854,090	61	2,720,888	111	5,421,033	111	5,109,268
3	直轄計	-	-	-	-	-	-	-	-	-	-	-	-
	補助計	73	2,882,691	73	2,371,637	22	459,207	22	344,072	95	3,341,898	95	2,715,709
	合計	73	2,882,691	73	2,371,637	22	459,207	22	344,072	95	3,341,898	95	2,715,709
4	直轄計	-	-	-	-	-	-	-	-	-	-	-	-
	補助計	119	3,691,730	119	3,514,025	68	2,253,369	68	2,160,688	187	5,945,099	187	5,674,713
	合計	119	3,691,730	119	3,514,025	68	2,253,369	68	2,160,688	187	5,945,099	187	5,674,713
5	直轄計	-	-	-	-	-	-	-	-	-	-	-	-
	補助計	37	1,610,643	37	1,445,210	15	353,269	15	338,156	52	1,963,912	52	1,783,366
	合計	37	1,610,643	37	1,445,210	15	353,269	15	338,156	52	1,963,912	52	1,783,366
6	直轄計	-	-	-	-	-	-	-	-	-	-	-	-
	補助計	195	23,874,301	195	23,659,158	527	40,590,392	527	39,855,097	722	64,464,693	722	63,514,255
	合計	195	23,874,301	195	23,659,158	527	40,590,392	527	39,855,097	722	64,464,693	722	63,514,255

注) 直轄は諸費を含む

6. 査定経過分類表（公共土木施設）

(3) 漁港施設

(金額単位：千円)

区分	都道府県工事				市町村工事				合計			
	申請		決定		申請		決定		申請		決定	
	箇所	金額	箇所	金額	箇所	金額	箇所	金額	箇所	金額	箇所	金額
01 開発局	-	-	-	-	-	-	-	-	-	-	-	-
02 北海道	-	-	-	-	-	-	-	-	-	-	-	-
03 青森	-	-	-	-	-	-	-	-	-	-	-	-
04 岩手	11	1,651,809	11	1,634,890	18	357,989	18	346,955	29	2,009,798	29	1,981,845
05 宮城	1	32,974	1	32,974	2	31,903	2	31,903	3	64,877	3	64,877
06 秋田	2	8,384	2	8,384	-	-	-	-	2	8,384	2	8,384
07 山形	-	-	-	-	-	-	-	-	-	-	-	-
08 福島	-	-	-	-	-	-	-	-	-	-	-	-
09 茨城	-	-	-	-	-	-	-	-	-	-	-	-
10 千葉	-	-	-	-	-	-	-	-	-	-	-	-
11 東京	-	-	-	-	-	-	-	-	-	-	-	-
12 神奈川	-	-	-	-	-	-	-	-	-	-	-	-
13 新潟	8	432,469	8	406,801	-	-	-	-	8	432,469	8	406,801
14 富山	34	1,452,283	34	1,443,525	32	575,440	32	572,138	66	2,027,723	66	2,015,663
15 石川	119	18,993,476	119	18,829,696	364	31,773,727	364	31,640,660	483	50,767,203	483	50,470,356
16 福井	-	-	-	-	-	-	-	-	-	-	-	-
17 静岡	-	-	-	-	-	-	-	-	-	-	-	-
18 愛知	-	-	-	-	-	-	-	-	-	-	-	-
19 三重	-	-	-	-	-	-	-	-	-	-	-	-
20 滋賀	-	-	-	-	-	-	-	-	-	-	-	-
21 京都	-	-	-	-	-	-	-	-	-	-	-	-
22 大阪	-	-	-	-	-	-	-	-	-	-	-	-
23 兵庫	-	-	-	-	-	-	-	-	-	-	-	-
24 和歌山	-	-	-	-	1	2,174	1	2,174	1	2,174	1	2,174
25 鳥取	-	-	-	-	-	-	-	-	-	-	-	-
26 島根	-	-	-	-	-	-	-	-	-	-	-	-
27 岡山	-	-	-	-	-	-	-	-	-	-	-	-
28 広島	-	-	-	-	-	-	-	-	-	-	-	-
29 山口	-	-	-	-	-	-	-	-	-	-	-	-
30 徳島	-	-	-	-	-	-	-	-	-	-	-	-
31 香川	-	-	-	-	-	-	-	-	-	-	-	-
32 愛媛	-	-	-	-	28	132,634	28	132,634	28	132,634	28	132,634
33 高知	1	14,380	1	14,380	-	-	-	-	1	14,380	1	14,380
34 福岡	-	-	-	-	-	-	-	-	-	-	-	-
35 佐賀	-	-	-	-	1	1,551	1	1,540	1	1,551	1	1,540
36 長崎	-	-	-	-	2	7,306	2	7,306	2	7,306	2	7,306
37 熊本	-	-	-	-	-	-	-	-	-	-	-	-
38 大分	-	-	-	-	-	-	-	-	-	-	-	-
39 宮崎	-	-	-	-	10	129,591	10	128,812	10	129,591	10	128,812
40 鹿児島	4	118,687	4	118,669	1	15,683	1	15,683	5	134,370	5	134,352
41 沖縄	-	-	-	-	-	-	-	-	-	-	-	-
直轄計	-	-	-	-	-	-	-	-	-	-	-	-
補助計	180	22,704,462	180	22,489,319	459	33,027,998	459	32,879,805	639	55,732,460	639	55,369,124
合計	180	22,704,462	180	22,489,319	459	33,027,998	459	32,879,805	639	55,732,460	639	55,369,124

注) 直轄は諸費を含む

6. 査定経過分類表（過去10ヶ年）（公共土木施設）

(4) 漁港施設(27～6年災)

(金額単位：千円)

年災	区分	都道府県工事				市町村工事				合計			
		申請		決定		申請		決定		申請		決定	
		箇所	金額	箇所	金額	箇所	金額	箇所	金額	箇所	金額	箇所	金額
27	直轄計	1	430,717	1	430,717	-	-	-	-	1	430,717	1	430,717
	補助計	44	2,641,173	44	2,577,992	40	402,353	40	385,994	84	3,043,526	84	2,963,986
	合計	45	3,071,890	45	3,008,709	40	402,353	40	385,994	85	3,474,243	85	3,394,703
28	直轄計	-	-	-	-	-	-	-	-	-	-	-	-
	補助計	52	4,688,185	52	4,455,578	78	4,022,143	77	3,290,357	130	8,710,328	129	7,745,935
	合計	52	4,688,185	52	4,455,578	78	4,022,143	77	3,290,357	130	8,710,328	129	7,745,935
29	直轄計	-	-	-	-	-	-	-	-	-	-	-	-
	補助計	35	4,635,081	35	4,335,286	48	691,516	48	634,601	83	5,326,597	83	4,969,887
	合計	35	4,635,081	35	4,335,286	48	691,516	48	634,601	83	5,326,597	83	4,969,887
30	直轄計	-	-	-	-	-	-	-	-	-	-	-	-
	補助計	66	5,066,377	66	4,810,064	110	3,474,103	110	2,839,538	176	8,540,480	176	7,649,602
	合計	66	5,066,377	66	4,810,064	110	3,474,103	110	2,839,538	176	8,540,480	176	7,649,602
元	直轄計	-	-	-	-	-	-	-	-	-	-	-	-
	補助計	59	5,401,774	59	4,767,648	44	3,184,257	44	3,099,416	103	8,586,031	103	7,867,064
	合計	59	5,401,774	59	4,767,648	44	3,184,257	44	3,099,416	103	8,586,031	103	7,867,064
2	直轄計	-	-	-	-	-	-	-	-	-	-	-	-
	補助計	45	2,432,154	45	2,254,976	53	2,809,363	53	2,678,389	98	5,241,517	98	4,933,365
	合計	45	2,432,154	45	2,254,976	53	2,809,363	53	2,678,389	98	5,241,517	98	4,933,365
3	直轄計	-	-	-	-	-	-	-	-	-	-	-	-
	補助計	70	2,867,115	70	2,357,330	22	459,207	22	344,072	92	3,326,322	92	2,701,402
	合計	70	2,867,115	70	2,357,330	22	459,207	22	344,072	92	3,326,322	92	2,701,402
4	直轄計	-	-	-	-	-	-	-	-	-	-	-	-
	補助計	114	3,181,102	114	3,015,714	57	1,940,936	57	1,885,469	171	5,122,038	171	4,901,183
	合計	114	3,181,102	114	3,015,714	57	1,940,936	57	1,885,469	171	5,122,038	171	4,901,183
5	直轄計	-	-	-	-	-	-	-	-	-	-	-	-
	補助計	37	1,610,643	37	1,445,210	11	182,689	11	176,456	48	1,793,332	48	1,621,666
	合計	37	1,610,643	37	1,445,210	11	182,689	11	176,456	48	1,793,332	48	1,621,666
6	直轄計	-	-	-	-	-	-	-	-	-	-	-	-
	補助計	180	22,704,462	180	22,489,319	459	33,027,998	459	32,879,805	639	55,732,460	639	55,369,124
	合計	180	22,704,462	180	22,489,319	459	33,027,998	459	32,879,805	639	55,732,460	639	55,369,124

注) 直轄は諸費を含む

6. 査定経過分類表（公共土木施設）

(5) 海岸

（金額単位：千円）

区分	都道府県工事				市町村工事				合計			
	申請		決定		申請		決定		申請		決定	
	箇所	金額	箇所	金額	箇所	金額	箇所	金額	箇所	金額	箇所	金額
01 開発局	-	-	-	-	-	-	-	-	-	-	-	-
02 北海道	-	-	-	-	-	-	-	-	-	-	-	-
03 青森	-	-	-	-	-	-	-	-	-	-	-	-
04 岩手	-	-	-	-	-	-	-	-	-	-	-	-
05 宮城	-	-	-	-	-	-	-	-	-	-	-	-
06 秋田	-	-	-	-	-	-	-	-	-	-	-	-
07 山形	-	-	-	-	-	-	-	-	-	-	-	-
08 福島	-	-	-	-	-	-	-	-	-	-	-	-
09 茨城	-	-	-	-	-	-	-	-	-	-	-	-
10 千葉	-	-	-	-	-	-	-	-	-	-	-	-
11 東京	-	-	-	-	-	-	-	-	-	-	-	-
12 神奈川	-	-	-	-	-	-	-	-	-	-	-	-
13 新潟	-	-	-	-	-	-	-	-	-	-	-	-
14 富山	1	19,661	1	19,661	-	-	-	-	1	19,661	1	19,661
15 石川	13	1,073,719	13	1,073,719	65	7,524,606	65	6,938,572	78	8,598,325	78	8,012,291
16 福井	-	-	-	-	-	-	-	-	-	-	-	-
17 静岡	-	-	-	-	-	-	-	-	-	-	-	-
18 愛知	-	-	-	-	-	-	-	-	-	-	-	-
19 三重	-	-	-	-	-	-	-	-	-	-	-	-
20 滋賀	-	-	-	-	-	-	-	-	-	-	-	-
21 京都	-	-	-	-	-	-	-	-	-	-	-	-
22 大阪	-	-	-	-	-	-	-	-	-	-	-	-
23 兵庫	-	-	-	-	-	-	-	-	-	-	-	-
24 和歌山	-	-	-	-	-	-	-	-	-	-	-	-
25 鳥取	-	-	-	-	-	-	-	-	-	-	-	-
26 島根	-	-	-	-	-	-	-	-	-	-	-	-
27 岡山	-	-	-	-	-	-	-	-	-	-	-	-
28 広島	-	-	-	-	-	-	-	-	-	-	-	-
29 山口	-	-	-	-	-	-	-	-	-	-	-	-
30 徳島	-	-	-	-	-	-	-	-	-	-	-	-
31 香川	-	-	-	-	-	-	-	-	-	-	-	-
32 愛媛	-	-	-	-	1	2,512	1	2,512	1	2,512	1	2,512
33 高知	-	-	-	-	-	-	-	-	-	-	-	-
34 福岡	-	-	-	-	-	-	-	-	-	-	-	-
35 佐賀	-	-	-	-	-	-	-	-	-	-	-	-
36 長崎	-	-	-	-	-	-	-	-	-	-	-	-
37 熊本	-	-	-	-	-	-	-	-	-	-	-	-
38 大分	1	76,459	1	76,459	1	11,724	1	11,724	2	88,183	2	88,183
39 宮崎	-	-	-	-	-	-	-	-	-	-	-	-
40 鹿児島	-	-	-	-	1	23,552	1	22,484	1	23,552	1	22,484
41 沖縄	-	-	-	-	-	-	-	-	-	-	-	-
直轄計	-	-	-	-	-	-	-	-	-	-	-	-
補助計	15	1,169,839	15	1,169,839	68	7,562,394	68	6,975,292	83	8,732,233	83	8,145,131
合計	15	1,169,839	15	1,169,839	68	7,562,394	68	6,975,292	83	8,732,233	83	8,145,131

注) 直轄は諸費を含む

6. 査定経過分類表（過去10ヶ年）（公共土木施設）

(6) 海岸（27～6年災）

（金額単位：千円）

年災	区分	都道府県工事				市町村工事				合計			
		申請		決定		申請		決定		申請		決定	
		箇所	金額	箇所	金額	箇所	金額	箇所	金額	箇所	金額	箇所	金額
27	直轄計	-	-	-	-	-	-	-	-	-	-	-	-
	補助計	1	3,718	1	3,718	13	476,913	13	433,879	14	480,631	14	437,597
	合計	1	3,718	1	3,718	13	476,913	13	433,879	14	480,631	14	437,597
28	直轄計	-	-	-	-	-	-	-	-	-	-	-	-
	補助計	5	138,666	5	138,374	3	160,017	3	141,918	8	298,683	8	280,292
	合計	5	138,666	5	138,374	3	160,017	3	141,918	8	298,683	8	280,292
29	直轄計	-	-	-	-	-	-	-	-	-	-	-	-
	補助計	4	147,595	4	117,500	12	141,271	12	126,323	16	288,866	16	243,823
	合計	4	147,595	4	117,500	12	141,271	12	126,323	16	288,866	16	243,823
30	直轄計	-	-	-	-	-	-	-	-	-	-	-	-
	補助計	9	357,587	9	298,568	4	161,356	4	126,438	13	518,943	13	425,006
	合計	9	357,587	9	298,568	4	161,356	4	126,438	13	518,943	13	425,006
元	直轄計	-	-	-	-	-	-	-	-	-	-	-	-
	補助計	5	247,277	5	241,282	3	30,264	3	28,059	8	277,541	8	269,341
	合計	5	247,277	5	241,282	3	30,264	3	28,059	8	277,541	8	269,341
2	直轄計	-	-	-	-	-	-	-	-	-	-	-	-
	補助計	5	134,789	5	133,404	8	44,727	8	42,499	13	179,516	13	175,903
	合計	5	134,789	5	133,404	8	44,727	8	42,499	13	179,516	13	175,903
3	直轄計	-	-	-	-	-	-	-	-	-	-	-	-
	補助計	3	15,576	3	14,307	-	-	-	-	3	15,576	3	14,307
	合計	3	15,576	3	14,307	-	-	-	-	3	15,576	3	14,307
4	直轄計	-	-	-	-	-	-	-	-	-	-	-	-
	補助計	5	510,628	5	498,311	11	312,433	11	275,219	16	823,061	16	773,530
	合計	5	510,628	5	498,311	11	312,433	11	275,219	16	823,061	16	773,530
5	直轄計	-	-	-	-	-	-	-	-	-	-	-	-
	補助計	-	-	-	-	4	170,580	4	161,700	4	170,580	4	161,700
	合計	-	-	-	-	4	170,580	4	161,700	4	170,580	4	161,700
6	直轄計	-	-	-	-	-	-	-	-	-	-	-	-
	補助計	15	1,169,839	15	1,169,839	68	7,562,394	68	6,975,292	83	8,732,233	83	8,145,131
	合計	15	1,169,839	15	1,169,839	68	7,562,394	68	6,975,292	83	8,732,233	83	8,145,131

注) 直轄は諸費を含む

6. 査定経過分類表（公共土木施設）

(7) 総括表

(金額単位：千円)

区分	被害報告額 A	申請額 B	申請率 B/A	決定額 C	査定率 C/B	申請査定率 C/A
01 開発局	-	-	-	-	-	-
02 北海道	-	-	-	-	-	-
03 青森	-	-	-	-	-	-
04 岩手	2,264,700	2,009,798	0.887	1,981,845	0.986	0.875
05 宮城	135,000	64,877	0.481	64,877	1.000	0.481
06 秋田	8,384	8,384	1.000	8,384	1.000	1.000
07 山形	-	-	-	-	-	-
08 福島	-	-	-	-	-	-
09 茨城	-	-	-	-	-	-
10 千葉	-	-	-	-	-	-
11 東京	-	-	-	-	-	-
12 神奈川	-	-	-	-	-	-
13 新潟	489,000	432,469	0.884	406,801	0.941	0.832
14 富山	2,826,000	2,047,384	0.724	2,035,324	0.994	0.720
15 石川	59,365,528	59,365,528	1.000	58,482,647	0.985	0.985
16 福井	-	-	-	-	-	-
17 静岡	-	-	-	-	-	-
18 愛知	-	-	-	-	-	-
19 三重	-	-	-	-	-	-
20 滋賀	-	-	-	-	-	-
21 京都	-	-	-	-	-	-
22 大阪	-	-	-	-	-	-
23 兵庫	-	-	-	-	-	-
24 和歌山	3,000	2,174	0.725	2,174	1.000	0.725
25 鳥取	-	-	-	-	-	-
26 島根	-	-	-	-	-	-
27 岡山	-	-	-	-	-	-
28 広島	-	-	-	-	-	-
29 山口	-	-	-	-	-	-
30 徳島	-	-	-	-	-	-
31 香川	-	-	-	-	-	-
32 愛媛	135,146	135,146	1.000	135,146	1.000	1.000
33 高知	40,000	14,380	0.360	14,380	1.000	0.360
34 福岡	-	-	-	-	-	-
35 佐賀	3,000	1,551	0.517	1,540	0.993	0.513
36 長崎	30,000	7,306	0.244	7,306	1.000	0.244
37 熊本	-	-	-	-	-	-
38 大分	275,000	88,183	0.321	88,183	1.000	0.321
39 宮崎	500,000	129,591	0.259	128,812	0.994	0.258
40 鹿児島	247,802	157,922	0.637	156,836	0.993	0.633
41 沖縄	-	-	-	-	-	-
直轄計	-	-	-	-	-	-
補助計	66,322,560	64,464,693	0.972	63,514,255	0.985	0.958
合計	66,322,560	64,464,693	0.972	63,514,255	0.985	0.958

注) 直轄は諸費を含む

6. 査定経過分類表（過去10ヶ年）（公共土木施設）

(8) 総括表(27～6年災)

(金額単位：千円)

年災	区分	被害報告額 A	申請額 B	申請率 B/A	決定額 C	査定率 C/B	申請査定率 C/A
27	直轄計	440,000	430,717	0.979	430,717	1.000	0.979
	補助計	5,158,133	3,524,157	0.683	3,401,583	0.965	0.659
	合計	5,598,133	3,954,874	0.706	3,832,300	0.969	0.685
28	直轄計	-	-	-	-	-	-
	補助計	14,514,441	9,022,321	0.622	8,026,227	0.890	0.553
	合計	14,514,441	9,022,321	0.622	8,026,227	0.890	0.553
29	直轄計	-	-	-	-	-	-
	補助計	7,591,152	5,615,463	0.740	5,213,710	0.928	0.687
	合計	7,591,152	5,615,463	0.740	5,213,710	0.928	0.687
30	直轄計	-	-	-	-	-	-
	補助計	11,846,534	9,059,423	0.765	8,074,608	0.891	0.682
	合計	11,846,534	9,059,423	0.765	8,074,608	0.891	0.682
元	直轄計	-	-	-	-	-	-
	補助計	11,037,818	8,863,572	0.803	8,136,405	0.918	0.737
	合計	11,037,818	8,863,572	0.803	8,136,405	0.918	0.737
2	直轄計	-	-	-	-	-	-
	補助計	7,232,670	5,421,033	0.750	5,109,268	0.942	0.706
	合計	7,232,670	5,421,033	0.750	5,109,268	0.942	0.706
3	直轄計	-	-	-	-	-	-
	補助計	5,895,350	3,341,898	0.567	2,715,709	0.813	0.461
	合計	5,895,350	3,341,898	0.567	2,715,709	0.813	0.461
4	直轄計	-	-	-	-	-	-
	補助計	8,589,356	5,945,099	0.692	5,674,713	0.955	0.661
	合計	8,589,356	5,945,099	0.692	5,674,713	0.955	0.661
5	直轄計	-	-	-	-	-	-
	補助計	2,717,931	1,963,912	0.723	1,783,366	0.908	0.656
	合計	2,717,931	1,963,912	0.723	1,783,366	0.908	0.656
6	直轄計	-	-	-	-	-	-
	補助計	66,322,560	64,464,693	0.972	63,514,255	0.985	0.958
	合計	66,322,560	64,464,693	0.972	63,514,255	0.985	0.958

注) 直轄は諸費を含む

6. 査定経過分類表（漁業用施設）

(1) 合計

(金額単位：千円)

区分	都道府県工事				市町村工事				水産業協同組合工事				合計			
	申請		決定		申請		決定		申請		決定		申請		決定	
	箇所	金額	箇所	金額	箇所	金額	箇所	金額	箇所	金額	箇所	金額	箇所	金額	箇所	金額
02 北海道	-	-	-	-	-	-	-	-	-	-	-	-	-	-	-	-
03 青森	-	-	-	-	-	-	-	-	-	-	-	-	-	-	-	-
04 岩手	-	-	-	-	-	-	-	-	-	-	-	-	-	-	-	-
05 宮城	-	-	-	-	-	-	-	-	-	-	-	-	-	-	-	-
06 秋田	-	-	-	-	-	-	-	-	-	-	-	-	-	-	-	-
07 山形	-	-	-	-	-	-	-	-	-	-	-	-	-	-	-	-
08 福島	-	-	-	-	-	-	-	-	-	-	-	-	-	-	-	-
09 茨城	-	-	-	-	-	-	-	-	-	-	-	-	-	-	-	-
10 千葉	-	-	-	-	-	-	-	-	-	-	-	-	-	-	-	-
11 東京都	-	-	-	-	-	-	-	-	-	-	-	-	-	-	-	-
12 神奈川	-	-	-	-	-	-	-	-	-	-	-	-	-	-	-	-
13 新潟	-	-	-	-	-	-	-	-	-	-	-	-	-	-	-	-
14 富山	-	-	-	-	-	-	-	-	-	-	-	-	-	-	-	-
15 石川	2	93,209	2	92,360	7	228,683	7	227,987	-	-	-	-	9	321,892	9	320,347
16 福井	-	-	-	-	-	-	-	-	-	-	-	-	-	-	-	-
17 静岡	-	-	-	-	-	-	-	-	-	-	-	-	-	-	-	-
18 愛知	-	-	-	-	-	-	-	-	-	-	-	-	-	-	-	-
19 三重	-	-	-	-	-	-	-	-	-	-	-	-	-	-	-	-
20 滋賀	-	-	-	-	-	-	-	-	-	-	-	-	-	-	-	-
21 京都	-	-	-	-	-	-	-	-	-	-	-	-	-	-	-	-
22 大阪	-	-	-	-	-	-	-	-	-	-	-	-	-	-	-	-
23 兵庫	-	-	-	-	-	-	-	-	-	-	-	-	-	-	-	-
24 和歌山	-	-	-	-	-	-	-	-	-	-	-	-	-	-	-	-
25 鳥取	-	-	-	-	-	-	-	-	-	-	-	-	-	-	-	-
26 島根	-	-	-	-	-	-	-	-	-	-	-	-	-	-	-	-
27 岡山	-	-	-	-	-	-	-	-	-	-	-	-	-	-	-	-
28 広島	-	-	-	-	-	-	-	-	-	-	-	-	-	-	-	-
29 山口	-	-	-	-	-	-	-	-	-	-	-	-	-	-	-	-
30 徳島	-	-	-	-	-	-	-	-	-	-	-	-	-	-	-	-
31 香川	-	-	-	-	-	-	-	-	-	-	-	-	-	-	-	-
32 愛媛	-	-	-	-	-	-	-	-	-	-	-	-	-	-	-	-
33 高松	-	-	-	-	-	-	-	-	-	-	-	-	-	-	-	-
34 福岡	-	-	-	-	-	-	-	-	-	-	-	-	-	-	-	-
35 佐賀	-	-	-	-	-	-	-	-	-	-	-	-	-	-	-	-
36 長崎	-	-	-	-	-	-	-	-	-	-	-	-	-	-	-	-
37 熊本	-	-	-	-	-	-	-	-	-	-	-	-	-	-	-	-
38 大分	-	-	-	-	-	-	-	-	-	-	-	-	-	-	-	-
39 宮崎	-	-	-	-	-	-	-	-	-	-	-	-	-	-	-	-
40 鹿児島	-	-	-	-	-	-	-	-	-	-	-	-	-	-	-	-
41 沖縄	-	-	-	-	-	-	-	-	-	-	-	-	-	-	-	-
直轄計	-	-	-	-	-	-	-	-	-	-	-	-	-	-	-	-
補助計	2	93,209	2	92,360	7	228,683	7	227,987	-	-	-	-	9	321,892	9	320,347
合計	2	93,209	2	92,360	7	228,683	7	227,987	-	-	-	-	9	321,892	9	320,347

6. 査定経過分類表（過去10年）（漁業用施設）

(2) 合計(27～6年災)

(金額単位：千円)

年災	区分	都道府県工事				市町村工事				水産業協同組合工事				合計			
		申請		決定		申請		決定		申請		決定		申請		決定	
		箇所	金額	箇所	金額	箇所	金額	箇所	金額	箇所	金額	箇所	金額	箇所	金額	箇所	金額
27	直轄計	-	-	-	-	-	-	-	-	-	-	-	-	-	-	-	-
27	補助計	3	40,646	3	36,018	1	195,347	1	195,347	-	-	-	-	4	235,993	4	231,365
27	合計	3	40,646	3	36,018	1	195,347	1	195,347	-	-	-	-	4	235,993	4	231,365
28	直轄計	-	-	-	-	-	-	-	-	-	-	-	-	-	-	-	-
28	補助計	1	3,548	1	3,504	-	-	-	-	-	-	-	-	1	3,548	1	3,504
28	合計	1	3,548	1	3,504	-	-	-	-	-	-	-	-	1	3,548	1	3,504
29	直轄計	-	-	-	-	-	-	-	-	-	-	-	-	-	-	-	-
29	補助計	-	-	-	-	1	132,202	1	131,980	-	-	-	-	1	132,202	1	131,980
29	合計	-	-	-	-	1	132,202	1	131,980	-	-	-	-	1	132,202	1	131,980
30	直轄計	-	-	-	-	-	-	-	-	-	-	-	-	-	-	-	-
30	補助計	3	168,112	3	158,484	3	174,677	3	166,366	-	-	-	-	6	342,789	6	324,850
30	合計	3	168,112	3	158,484	3	174,677	3	166,366	-	-	-	-	6	342,789	6	324,850
元	直轄計	-	-	-	-	-	-	-	-	-	-	-	-	-	-	-	-
元	補助計	1	156,342	1	153,055	1	198,325	1	193,567	-	-	-	-	2	354,667	2	346,622
元	合計	1	156,342	1	153,055	1	198,325	1	193,567	-	-	-	-	2	354,667	2	346,622
2	直轄計	-	-	-	-	-	-	-	-	-	-	-	-	-	-	-	-
2	補助計	-	-	-	-	2	214,900	2	198,032	2	9,951	2	8,842	4	224,851	4	206,874
2	合計	-	-	-	-	2	214,900	2	198,032	2	9,951	2	8,842	4	224,851	4	206,874
3	直轄計	-	-	-	-	-	-	-	-	-	-	-	-	-	-	-	-
3	補助計	-	-	-	-	2	6,023	2	5,998	-	-	-	-	2	6,023	2	5,998
3	合計	-	-	-	-	2	6,023	2	5,998	-	-	-	-	2	6,023	2	5,998
4	直轄計	-	-	-	-	-	-	-	-	-	-	-	-	-	-	-	-
4	補助計	-	-	-	-	-	-	-	-	-	-	-	-	-	-	-	-
4	合計	-	-	-	-	-	-	-	-	-	-	-	-	-	-	-	-
5	直轄計	-	-	-	-	-	-	-	-	-	-	-	-	-	-	-	-
5	補助計	-	-	-	-	-	-	-	-	-	-	-	-	-	-	-	-
5	合計	-	-	-	-	-	-	-	-	-	-	-	-	-	-	-	-
6	直轄計	-	-	-	-	-	-	-	-	-	-	-	-	-	-	-	-
6	補助計	2	93,209	2	92,360	7	228,683	7	227,987	-	-	-	-	9	321,892	9	320,347
6	合計	2	93,209	2	92,360	7	228,683	7	227,987	-	-	-	-	9	321,892	9	320,347

6. 査定経過分類表（漁業用施設）

(3) 沿岸漁場整備開発施設

(金額単位：千円)

区分	都道府県工事				市町村工事				水産業協同組合工事				合計			
	申請		決定		申請		決定		申請		決定		申請		決定	
	箇所	金額	箇所	金額	箇所	金額	箇所	金額	箇所	金額	箇所	金額	箇所	金額	箇所	金額
02 北海道	-	-	-	-	-	-	-	-	-	-	-	-	-	-	-	-
03 青森	-	-	-	-	-	-	-	-	-	-	-	-	-	-	-	-
04 岩手	-	-	-	-	-	-	-	-	-	-	-	-	-	-	-	-
05 宮城	-	-	-	-	-	-	-	-	-	-	-	-	-	-	-	-
06 秋田	-	-	-	-	-	-	-	-	-	-	-	-	-	-	-	-
07 山形	-	-	-	-	-	-	-	-	-	-	-	-	-	-	-	-
08 福島	-	-	-	-	-	-	-	-	-	-	-	-	-	-	-	-
09 茨城	-	-	-	-	-	-	-	-	-	-	-	-	-	-	-	-
10 千葉	-	-	-	-	-	-	-	-	-	-	-	-	-	-	-	-
11 東京都	-	-	-	-	-	-	-	-	-	-	-	-	-	-	-	-
12 神奈川	-	-	-	-	-	-	-	-	-	-	-	-	-	-	-	-
13 新潟	-	-	-	-	-	-	-	-	-	-	-	-	-	-	-	-
14 富山	-	-	-	-	-	-	-	-	-	-	-	-	-	-	-	-
15 石川	2	93,209	2	92,360	-	-	-	-	-	-	-	-	2	93,209	2	92,360
16 福井	-	-	-	-	-	-	-	-	-	-	-	-	-	-	-	-
17 静岡県	-	-	-	-	-	-	-	-	-	-	-	-	-	-	-	-
18 愛知	-	-	-	-	-	-	-	-	-	-	-	-	-	-	-	-
19 三重	-	-	-	-	-	-	-	-	-	-	-	-	-	-	-	-
20 滋賀	-	-	-	-	-	-	-	-	-	-	-	-	-	-	-	-
21 京都	-	-	-	-	-	-	-	-	-	-	-	-	-	-	-	-
22 大阪	-	-	-	-	-	-	-	-	-	-	-	-	-	-	-	-
23 兵庫県	-	-	-	-	-	-	-	-	-	-	-	-	-	-	-	-
24 和歌山	-	-	-	-	-	-	-	-	-	-	-	-	-	-	-	-
25 鳥取	-	-	-	-	-	-	-	-	-	-	-	-	-	-	-	-
26 島根	-	-	-	-	-	-	-	-	-	-	-	-	-	-	-	-
27 岡山	-	-	-	-	-	-	-	-	-	-	-	-	-	-	-	-
28 広島	-	-	-	-	-	-	-	-	-	-	-	-	-	-	-	-
29 山口	-	-	-	-	-	-	-	-	-	-	-	-	-	-	-	-
30 徳島	-	-	-	-	-	-	-	-	-	-	-	-	-	-	-	-
31 香川	-	-	-	-	-	-	-	-	-	-	-	-	-	-	-	-
32 愛媛	-	-	-	-	-	-	-	-	-	-	-	-	-	-	-	-
33 高知	-	-	-	-	-	-	-	-	-	-	-	-	-	-	-	-
34 福岡	-	-	-	-	-	-	-	-	-	-	-	-	-	-	-	-
35 佐賀	-	-	-	-	-	-	-	-	-	-	-	-	-	-	-	-
36 長崎	-	-	-	-	-	-	-	-	-	-	-	-	-	-	-	-
37 熊本	-	-	-	-	-	-	-	-	-	-	-	-	-	-	-	-
38 大分	-	-	-	-	-	-	-	-	-	-	-	-	-	-	-	-
39 宮崎	-	-	-	-	-	-	-	-	-	-	-	-	-	-	-	-
40 鹿児島	-	-	-	-	-	-	-	-	-	-	-	-	-	-	-	-
41 沖縄	-	-	-	-	-	-	-	-	-	-	-	-	-	-	-	-
直轄計	-	-	-	-	-	-	-	-	-	-	-	-	-	-	-	-
補助計	2	93,209	2	92,360	-	-	-	-	-	-	-	-	2	93,209	2	92,360
合計	2	93,209	2	92,360	-	-	-	-	-	-	-	-	2	93,209	2	92,360

6. 査定経過分類表（過去10力年）（漁業用施設）

(4) 沿岸漁場整備開発施設(27～6年災)

(金額単位：千円)

年災	区分	都道府県工事				市町村工事				水産業協同組合工事				合計			
		申請		決定		申請		決定		申請		決定		申請		決定	
		箇所	金額	箇所	金額	箇所	金額	箇所	金額	箇所	金額	箇所	金額	箇所	金額	箇所	金額
27	直轄計	-	-	-	-	-	-	-	-	-	-	-	-	-	-	-	-
27	補助計	3	40,646	3	36,018	1	195,347	1	195,347	-	-	-	-	4	235,993	4	231,365
27	合計	3	40,646	3	36,018	1	195,347	1	195,347	-	-	-	-	4	235,993	4	231,365
28	直轄計	-	-	-	-	-	-	-	-	-	-	-	-	-	-	-	-
28	補助計	1	3,548	1	3,504	-	-	-	-	-	-	-	-	1	3,548	1	3,504
28	合計	1	3,548	1	3,504	-	-	-	-	-	-	-	-	1	3,548	1	3,504
29	直轄計	-	-	-	-	-	-	-	-	-	-	-	-	-	-	-	-
29	補助計	-	-	-	-	1	132,202	1	131,980	-	-	-	-	1	132,202	1	131,980
29	合計	-	-	-	-	1	132,202	1	131,980	-	-	-	-	1	132,202	1	131,980
30	直轄計	-	-	-	-	-	-	-	-	-	-	-	-	-	-	-	-
30	補助計	3	168,112	3	158,484	1	161,242	1	153,299	-	-	-	-	4	329,354	4	311,783
30	合計	3	168,112	3	158,484	1	161,242	1	153,299	-	-	-	-	4	329,354	4	311,783
元	直轄計	-	-	-	-	-	-	-	-	-	-	-	-	-	-	-	-
元	補助計	1	156,342	1	153,055	1	198,325	1	193,567	-	-	-	-	2	354,667	2	346,622
元	合計	1	156,342	1	153,055	1	198,325	1	193,567	-	-	-	-	2	354,667	2	346,622
2	直轄計	-	-	-	-	-	-	-	-	-	-	-	-	-	-	-	-
2	補助計	-	-	-	-	2	214,900	2	198,032	-	-	-	-	2	214,900	2	198,032
2	合計	-	-	-	-	2	214,900	2	198,032	-	-	-	-	2	214,900	2	198,032
3	直轄計	-	-	-	-	-	-	-	-	-	-	-	-	-	-	-	-
3	補助計	-	-	-	-	-	-	-	-	-	-	-	-	-	-	-	-
3	合計	-	-	-	-	-	-	-	-	-	-	-	-	-	-	-	-
4	直轄計	-	-	-	-	-	-	-	-	-	-	-	-	-	-	-	-
4	補助計	-	-	-	-	-	-	-	-	-	-	-	-	-	-	-	-
4	合計	-	-	-	-	-	-	-	-	-	-	-	-	-	-	-	-
5	直轄計	-	-	-	-	-	-	-	-	-	-	-	-	-	-	-	-
5	補助計	-	-	-	-	-	-	-	-	-	-	-	-	-	-	-	-
5	合計	-	-	-	-	-	-	-	-	-	-	-	-	-	-	-	-
6	直轄計	-	-	-	-	-	-	-	-	-	-	-	-	-	-	-	-
6	補助計	2	93,209	2	92,360	-	-	-	-	-	-	-	-	2	93,209	2	92,360
6	合計	2	93,209	2	92,360	-	-	-	-	-	-	-	-	2	93,209	2	92,360

6. 査定経過分類表（漁業用施設）

(5) 漁港施設

(金額単位：千円)

区分	都道府県工事				市町村工事				水産業協同組合工事				合計			
	申請		決定		申請		決定		申請		決定		申請		決定	
	箇所	金額	箇所	金額	箇所	金額	箇所	金額	箇所	金額	箇所	金額	箇所	金額	箇所	金額
02 北海道	-	-	-	-	-	-	-	-	-	-	-	-	-	-	-	-
03 青森	-	-	-	-	-	-	-	-	-	-	-	-	-	-	-	-
04 岩手	-	-	-	-	-	-	-	-	-	-	-	-	-	-	-	-
05 宮城	-	-	-	-	-	-	-	-	-	-	-	-	-	-	-	-
06 秋田	-	-	-	-	-	-	-	-	-	-	-	-	-	-	-	-
07 山形	-	-	-	-	-	-	-	-	-	-	-	-	-	-	-	-
08 福島	-	-	-	-	-	-	-	-	-	-	-	-	-	-	-	-
09 茨城	-	-	-	-	-	-	-	-	-	-	-	-	-	-	-	-
10 千葉	-	-	-	-	-	-	-	-	-	-	-	-	-	-	-	-
11 東京都	-	-	-	-	-	-	-	-	-	-	-	-	-	-	-	-
12 神奈川	-	-	-	-	-	-	-	-	-	-	-	-	-	-	-	-
13 新潟	-	-	-	-	-	-	-	-	-	-	-	-	-	-	-	-
14 富山	-	-	-	-	-	-	-	-	-	-	-	-	-	-	-	-
15 石川	-	-	-	-	7	228,683	7	227,987	-	-	-	-	7	228,683	7	227,987
16 福井	-	-	-	-	-	-	-	-	-	-	-	-	-	-	-	-
17 静岡県	-	-	-	-	-	-	-	-	-	-	-	-	-	-	-	-
18 愛知	-	-	-	-	-	-	-	-	-	-	-	-	-	-	-	-
19 三重	-	-	-	-	-	-	-	-	-	-	-	-	-	-	-	-
20 滋賀	-	-	-	-	-	-	-	-	-	-	-	-	-	-	-	-
21 京都	-	-	-	-	-	-	-	-	-	-	-	-	-	-	-	-
22 大阪	-	-	-	-	-	-	-	-	-	-	-	-	-	-	-	-
23 兵庫県	-	-	-	-	-	-	-	-	-	-	-	-	-	-	-	-
24 和歌山	-	-	-	-	-	-	-	-	-	-	-	-	-	-	-	-
25 鳥取	-	-	-	-	-	-	-	-	-	-	-	-	-	-	-	-
26 島根	-	-	-	-	-	-	-	-	-	-	-	-	-	-	-	-
27 岡山	-	-	-	-	-	-	-	-	-	-	-	-	-	-	-	-
28 広島	-	-	-	-	-	-	-	-	-	-	-	-	-	-	-	-
29 山口	-	-	-	-	-	-	-	-	-	-	-	-	-	-	-	-
30 徳島	-	-	-	-	-	-	-	-	-	-	-	-	-	-	-	-
31 香川	-	-	-	-	-	-	-	-	-	-	-	-	-	-	-	-
32 愛媛	-	-	-	-	-	-	-	-	-	-	-	-	-	-	-	-
33 高知	-	-	-	-	-	-	-	-	-	-	-	-	-	-	-	-
34 福岡	-	-	-	-	-	-	-	-	-	-	-	-	-	-	-	-
35 佐賀	-	-	-	-	-	-	-	-	-	-	-	-	-	-	-	-
36 長崎	-	-	-	-	-	-	-	-	-	-	-	-	-	-	-	-
37 熊本	-	-	-	-	-	-	-	-	-	-	-	-	-	-	-	-
38 大分	-	-	-	-	-	-	-	-	-	-	-	-	-	-	-	-
39 宮崎	-	-	-	-	-	-	-	-	-	-	-	-	-	-	-	-
40 鹿児島	-	-	-	-	-	-	-	-	-	-	-	-	-	-	-	-
41 沖縄	-	-	-	-	-	-	-	-	-	-	-	-	-	-	-	-
直轄補助計	-	-	-	-	-	-	-	-	-	-	-	-	-	-	-	-
合計	-	-	-	-	7	228,683	7	227,987	-	-	-	-	7	228,683	7	227,987

6. 査定経過分類表（過去10力年）（漁業用施設）

(6) 漁港施設(27～6年災)

(金額単位：千円)

年災	区分	都道府県工事				市町村工事				水産業協同組合工事				合計			
		申請		決定		申請		決定		申請		決定		申請		決定	
		箇所	金額	箇所	金額	箇所	金額	箇所	金額	箇所	金額	箇所	金額	箇所	金額	箇所	金額
27	直轄補助計	-	-	-	-	-	-	-	-	-	-	-	-	-	-	-	
27	合計	-	-	-	-	-	-	-	-	-	-	-	-	-	-	-	
28	直轄補助計	-	-	-	-	-	-	-	-	-	-	-	-	-	-	-	
28	合計	-	-	-	-	-	-	-	-	-	-	-	-	-	-	-	
29	直轄補助計	-	-	-	-	-	-	-	-	-	-	-	-	-	-	-	
29	合計	-	-	-	-	-	-	-	-	-	-	-	-	-	-	-	
30	直轄補助計	-	-	-	-	2	13,435	2	13,067	-	-	-	-	2	13,435	2	13,067
30	合計	-	-	-	-	2	13,435	2	13,067	-	-	-	-	2	13,435	2	13,067
元	直轄補助計	-	-	-	-	-	-	-	-	-	-	-	-	-	-	-	-
元	合計	-	-	-	-	-	-	-	-	-	-	-	-	-	-	-	-
2	直轄補助計	-	-	-	-	-	-	-	-	2	9,951	2	8,842	2	9,951	2	8,842
2	合計	-	-	-	-	-	-	-	-	2	9,951	2	8,842	2	9,951	2	8,842
3	直轄補助計	-	-	-	-	2	6,023	2	5,998	-	-	-	-	2	6,023	2	5,998
3	合計	-	-	-	-	2	6,023	2	5,998	-	-	-	-	2	6,023	2	5,998
4	直轄補助計	-	-	-	-	-	-	-	-	-	-	-	-	-	-	-	-
4	合計	-	-	-	-	-	-	-	-	-	-	-	-	-	-	-	-
5	直轄補助計	-	-	-	-	-	-	-	-	-	-	-	-	-	-	-	-
5	合計	-	-	-	-	-	-	-	-	-	-	-	-	-	-	-	-
6	直轄補助計	-	-	-	-	7	228,683	7	227,987	-	-	-	-	7	228,683	7	227,987
6	合計	-	-	-	-	7	228,683	7	227,987	-	-	-	-	7	228,683	7	227,987

6. 査定経過分類表（漁業用施設）

(7) 総括表

(金額単位：千円)

区分	被害報告額 A	申請額 B	申請率 B/A	決定額 C	査定率 C/B	申請査定率 C/A
-	-	-	-	-	-	-
02 北海道	-	-	-	-	-	-
03 青森	-	-	-	-	-	-
04 岩手	-	-	-	-	-	-
05 宮城	-	-	-	-	-	-
06 秋田	-	-	-	-	-	-
07 山形	-	-	-	-	-	-
08 福島	-	-	-	-	-	-
09 茨城	-	-	-	-	-	-
10 千葉	-	-	-	-	-	-
11 東京	-	-	-	-	-	-
12 神奈川	-	-	-	-	-	-
13 新潟	-	-	-	-	-	-
14 富山	-	-	-	-	-	-
15 石川	646,745	321,892	0.498	320,347	0.995	0.495
16 福井	-	-	-	-	-	-
17 静岡	-	-	-	-	-	-
18 愛知	-	-	-	-	-	-
19 三重	-	-	-	-	-	-
20 滋賀	-	-	-	-	-	-
21 京都	-	-	-	-	-	-
22 大阪	-	-	-	-	-	-
23 兵庫	-	-	-	-	-	-
24 和歌山	-	-	-	-	-	-
25 鳥取	-	-	-	-	-	-
26 島根	-	-	-	-	-	-
27 岡山	-	-	-	-	-	-
28 広島	-	-	-	-	-	-
29 山口	-	-	-	-	-	-
30 徳島	-	-	-	-	-	-
31 香川	-	-	-	-	-	-
32 愛媛	-	-	-	-	-	-
33 高知	-	-	-	-	-	-
34 福岡	-	-	-	-	-	-
35 佐賀	-	-	-	-	-	-
36 長崎	-	-	-	-	-	-
37 熊本	-	-	-	-	-	-
38 大分	-	-	-	-	-	-
39 宮崎	-	-	-	-	-	-
40 鹿児島	-	-	-	-	-	-
41 沖縄	-	-	-	-	-	-
直轄計	-	-	-	-	-	-
補助計	646,745	321,892	0.498	320,347	0.995	0.495
合計	646,745	321,892	0.498	320,347	0.995	0.495

6. 査定経過分類表（過去10力年）（漁業用施設）

(8) 総括表(27～6年災)

(金額単位：千円)

年災	区分	被害報告額 A	申請額 B	申請率 B/A	決定額 C	査定率 C/B	申請査定率 C/A
-	直轄計	-	-	-	-	-	-
27	補助計	409,063	235,993	0.577	231,365	0.980	0.566
	合計	409,063	235,993	0.577	231,365	0.980	0.566
28	直轄計	-	-	-	-	-	-
	補助計	4,000	3,548	0.887	3,504	0.988	0.876
	合計	4,000	3,548	0.887	3,504	0.988	0.876
29	直轄計	-	-	-	-	-	-
	補助計	150,000	132,202	0.881	131,980	0.998	0.880
	合計	150,000	132,202	0.881	131,980	0.998	0.880
30	直轄計	-	-	-	-	-	-
	補助計	410,000	342,789	0.836	324,850	0.948	0.792
	合計	410,000	342,789	0.836	324,850	0.948	0.792
元	直轄計	-	-	-	-	-	-
	補助計	490,000	354,667	0.724	346,622	0.977	0.707
	合計	490,000	354,667	0.724	346,622	0.977	0.707
2	直轄計	-	-	-	-	-	-
	補助計	465,000	224,851	0.484	206,874	0.920	0.445
	合計	465,000	224,851	0.484	206,874	0.920	0.445
3	直轄計	-	-	-	-	-	-
	補助計	6,500	6,023	0.927	5,998	0.996	0.923
	合計	6,500	6,023	0.927	5,998	0.996	0.923
4	直轄計	-	-	-	-	-	-
	補助計	-	-	-	-	-	-
	合計	-	-	-	-	-	-
5	直轄計	-	-	-	-	-	-
	補助計	-	-	-	-	-	-
	合計	-	-	-	-	-	-
6	直轄計	-	-	-	-	-	-
	補助計	646,745	321,892	0.498	320,347	0.995	0.495
	合計	646,745	321,892	0.498	320,347	0.995	0.495

7. 査定工事費気象別分類表（公共土木施設）

都道府県名	事業主体	令和6年能登半島地 (1月1日)		1月計		冬期風浪 (2月26日～29日)		2月計		豊後水道地震 (4月17日)		4月計		大雨 (5月27日～5月29日)	
		件数	金額	件数	金額	件数	金額	件数	金額	件数	金額	件数	金額	件数	金額
01 開発局	開発局	-	-	-	-	-	-	-	-	-	-	-	-	-	-
	計	-	-	-	-	-	-	-	-	-	-	-	-	-	-
02 北海道	都道府県	-	-	-	-	-	-	-	-	-	-	-	-	-	-
	市町村	-	-	-	-	-	-	-	-	-	-	-	-	-	-
03 青森	都道府県	-	-	-	-	-	-	-	-	-	-	-	-	-	-
	市町村	-	-	-	-	-	-	-	-	-	-	-	-	-	-
04 岩手	都道府県	-	-	-	-	7	1,621,410	7	1,621,410	-	-	-	-	-	-
	市町村	-	-	15	284,665	15	284,665	15	284,665	-	-	-	-	-	-
05 宮城	都道府県	-	-	-	-	22	1,906,075	22	1,906,075	-	-	-	-	-	-
	市町村	-	-	1	32,974	1	32,974	1	32,974	-	-	-	-	-	-
06 秋田	都道府県	-	-	-	-	2	31,903	2	31,903	-	-	-	-	-	-
	市町村	-	-	3	64,877	3	64,877	3	64,877	-	-	-	-	-	-
07 山形	都道府県	-	-	-	-	-	-	-	-	-	-	-	-	-	-
	市町村	-	-	-	-	-	-	-	-	-	-	-	-	-	-
08 福島	都道府県	-	-	-	-	-	-	-	-	-	-	-	-	-	-
	市町村	-	-	-	-	-	-	-	-	-	-	-	-	-	-
09 茨城	都道府県	-	-	-	-	-	-	-	-	-	-	-	-	-	-
	市町村	-	-	-	-	-	-	-	-	-	-	-	-	-	-
10 千葉	都道府県	-	-	-	-	-	-	-	-	-	-	-	-	-	-
	市町村	-	-	-	-	-	-	-	-	-	-	-	-	-	-
11 東京	都道府県	-	-	-	-	-	-	-	-	-	-	-	-	-	-
	市町村	-	-	-	-	-	-	-	-	-	-	-	-	-	-
12 神奈川	都道府県	-	-	-	-	-	-	-	-	-	-	-	-	-	-
	市町村	-	-	-	-	-	-	-	-	-	-	-	-	-	-
13 新潟	都道府県	8	406,801	8	406,801	-	-	-	-	-	-	-	-	-	-
	市町村	-	-	-	-	-	-	-	-	-	-	-	-	-	-
14 富山	都道府県	8	406,801	8	406,801	-	-	-	-	-	-	-	-	-	-
	市町村	35	1,463,186	35	1,463,186	-	-	-	-	-	-	-	-	-	-
15 石川	都道府県	32	572,138	32	572,138	-	-	-	-	-	-	-	-	-	-
	市町村	67	2,035,324	67	2,035,324	-	-	-	-	-	-	-	-	-	-
16 福井	都道府県	132	19,903,415	132	19,903,415	-	-	-	-	-	-	-	-	-	-
	市町村	429	38,579,232	429	38,579,232	-	-	-	-	-	-	-	-	-	-
17 岐阜	都道府県	561	58,482,647	561	58,482,647	-	-	-	-	-	-	-	-	-	-
	市町村	-	-	-	-	-	-	-	-	-	-	-	-	-	-
18 愛知	都道府県	-	-	-	-	-	-	-	-	-	-	-	-	-	-
	市町村	-	-	-	-	-	-	-	-	-	-	-	-	-	-
19 三重	都道府県	-	-	-	-	-	-	-	-	-	-	-	-	-	-
	市町村	-	-	-	-	-	-	-	-	-	-	-	-	-	-
20 滋賀	都道府県	-	-	-	-	-	-	-	-	-	-	-	-	-	-
	市町村	-	-	-	-	-	-	-	-	-	-	-	-	-	-
21 京都	都道府県	-	-	-	-	-	-	-	-	-	-	-	-	-	-
	市町村	-	-	-	-	-	-	-	-	-	-	-	-	-	-
22 大阪	都道府県	-	-	-	-	-	-	-	-	-	-	-	-	-	-
	市町村	-	-	-	-	-	-	-	-	-	-	-	-	-	-
23 和歌山	都道府県	-	-	-	-	-	-	-	-	-	-	-	-	-	-
	市町村	-	-	-	-	-	-	-	-	-	-	-	-	-	-
24 奈良	都道府県	-	-	-	-	-	-	-	-	-	-	-	-	-	-
	市町村	-	-	-	-	-	-	-	-	-	-	-	-	-	-
25 徳島	都道府県	-	-	-	-	-	-	-	-	-	-	-	-	-	-
	市町村	-	-	-	-	-	-	-	-	-	-	-	-	-	-
26 香川	都道府県	-	-	-	-	-	-	-	-	-	-	-	-	-	-
	市町村	-	-	-	-	-	-	-	-	-	-	-	-	-	-
27 高松	都道府県	-	-	-	-	-	-	-	-	-	-	-	-	-	-
	市町村	-	-	-	-	-	-	-	-	-	-	-	-	-	-
28 愛媛	都道府県	-	-	-	-	-	-	-	-	-	-	-	-	-	-
	市町村	-	-	-	-	-	-	-	-	-	-	-	-	-	-
29 高知	都道府県	-	-	-	-	-	-	-	-	-	-	-	-	-	-
	市町村	-	-	-	-	-	-	-	-	-	-	-	-	-	-
30 福岡	都道府県	-	-	-	-	-	-	-	-	-	-	-	-	-	-
	市町村	-	-	-	-	-	-	-	-	-	-	-	-	-	-
31 佐賀	都道府県	-	-	-	-	-	-	-	-	-	-	-	-	-	-
	市町村	-	-	-	-	-	-	-	-	-	-	-	-	-	-
32 熊本	都道府県	-	-	-	-	-	-	-	-	-	-	-	-	-	-
	市町村	-	-	-	-	-	-	-	-	-	-	-	-	-	-
33 大分	都道府県	-	-	-	-	-	-	-	-	-	-	-	-	-	-
	市町村	-	-	-	-	-	-	-	-	-	-	-	-	-	-
34 鹿児島	都道府県	-	-	-	-	-	-	-	-	-	-	-	-	-	-
	市町村	-	-	-	-	-	-	-	-	-	-	-	-	-	-
35 沖縄	都道府県	-	-	-	-	-	-	-	-	-	-	-	-	-	-
	市町村	-	-	-	-	-	-	-	-	-	-	-	-	-	-

7. 査定工事費気象別分類表（公共土木施設）

都道府県名	事業主体	台風10号 (8月22日～9月3日)		8月計		台風13号 (9月14日～9月15日)		9月計		大雨 (11月1日～11月2日)		11月計		合計	
		件数	金額	件数	金額	件数	金額	件数	金額	件数	金額	件数	金額	件数	金額
01 開発局	開発局	-	-	-	-	-	-	-	-	-	-	-	-	-	-
	計	-	-	-	-	-	-	-	-	-	-	-	-	-	-
02 北海道	都道府県	-	-	-	-	-	-	-	-	-	-	-	-	-	-
	市町村	-	-	-	-	-	-	-	-	-	-	-	-	-	-
03 青森	都道府県	-	-	-	-	-	-	-	-	-	-	-	-	-	-
	市町村	-	-	-	-	-	-	-	-	-	-	-	-	-	-
04 岩手	都道府県	-	13,480	4	13,480	-	-	-	-	-	-	-	-	11	1,634,890
	市町村	-	62,290	3	62,290	-	-	-	-	-	-	-	-	18	346,955
05 宮城	都道府県	-	75,770	7	75,770	-	-	-	-	-	-	-	-	29	1,981,845
	市町村	-	-	-	-	-	-	-	-	-	-	-	-	1	32,974
06 秋田	都道府県	-	-	-	-	-	-	-	-	-	-	-	-	2	31,903
	市町村	-	-	-	-	-	-	-	-	-	-	-	-	3	64,877
07 山形	都道府県	-	-	-	-	-	-	-	-	-	-	-	-	2	8,384
	市町村	-	-	-	-	-	-	-	-	-	-	-	-	2	8,384
08 福島	都道府県	-	-	-	-	-	-	-	-	-	-	-	-	-	-
	市町村	-	-	-	-	-	-	-	-	-	-	-	-	-	-
09 茨城	都道府県	-	-	-	-	-	-	-	-	-	-	-	-	-	-
	市町村	-	-	-	-	-	-	-	-	-	-	-	-	-	-
10 千葉	都道府県	-	-	-	-	-	-	-	-	-	-	-	-	-	-
	市町村	-	-	-	-	-	-	-	-	-	-	-	-	-	-
11 東京	都道府県	-	-	-	-	-	-	-	-	-	-	-	-	-	-
	市町村	-	-	-	-	-	-	-	-	-	-	-	-	-	-
12 神奈川県	都道府県	-	-	-	-	-	-	-	-	-	-	-	-	-	-
	市町村	-	-	-	-	-	-	-	-	-	-	-	-	-	-
13 新潟	都道府県	-	-	-	-	-	-	-	-	-	-	-	-	8	406,801
	市町村	-	-	-	-	-	-	-	-	-	-	-	-	8	406,801
14 富山	都道府県	-	-	-	-	-	-	-	-	-	-	-	-	35	1,463,186
	市町村	-	-	-	-	-	-	-	-	-	-	-	-	32	572,138
15 石川	都道府県	-	-	-	-	-	-	-	-	-	-	-	-	67	2,035,324
	市町村	-	-	-	-	-	-	-	-	-	-	-	-	132	19,903,415
16 福井	都道府県	-	-	-	-	-	-	-	-	-	-	-	-	429	38,579,232
	市町村	-	-	-	-	-	-	-	-	-	-	-	-	561	58,482,647

7. 査定工事費気象別分類表（公共土木施設）

都道府県名	事業主体	5月計		大雨 (6月20日～6月30日)		6月計		大雨 (7月24日～7月25日)		7月計		日向難地震 (8月8日)		台風5号 (8月10日～8月13日)	
		件数	金額	件数	金額	件数	金額	件数	金額	件数	金額	件数	金額	件数	金額
17 静岡県	市町村	-	-	-	-	-	-	-	-	-	-	-	-	-	-
	計	-	-	-	-	-	-	-	-	-	-	-	-	-	-
18 愛知県	市町村	-	-	-	-	-	-	-	-	-	-	-	-	-	-
	計	-	-	-	-	-	-	-	-	-	-	-	-	-	-
19 三重県	市町村	-	-	-	-	-	-	-	-	-	-	-	-	-	-
	計	-	-	-	-	-	-	-	-	-	-	-	-	-	-
20 滋賀県	市町村	-	-	-	-	-	-	-	-	-	-	-	-	-	-
	計	-	-	-	-	-	-	-	-	-	-	-	-	-	-
21 東京都	市町村	-	-	-	-	-	-	-	-	-	-	-	-	-	-
	計	-	-	-	-	-	-	-	-	-	-	-	-	-	-
22 大阪府	市町村	-	-	-	-	-	-	-	-	-	-	-	-	-	-
	計	-	-	-	-	-	-	-	-	-	-	-	-	-	-
23 兵庫県	市町村	-	-	-	-	-	-	-	-	-	-	-	-	-	-
	計	-	-	-	-	-	-	-	-	-	-	-	-	-	-
24 和歌山県	市町村	1	2,174	-	-	-	-	-	-	-	-	-	-	-	-
	計	1	2,174	-	-	-	-	-	-	-	-	-	-	-	-
25 鳥取県	市町村	-	-	-	-	-	-	-	-	-	-	-	-	-	-
	計	-	-	-	-	-	-	-	-	-	-	-	-	-	-
26 島根県	市町村	-	-	-	-	-	-	-	-	-	-	-	-	-	-
	計	-	-	-	-	-	-	-	-	-	-	-	-	-	-
27 岡山県	市町村	-	-	-	-	-	-	-	-	-	-	-	-	-	-
	計	-	-	-	-	-	-	-	-	-	-	-	-	-	-
28 広島県	市町村	-	-	-	-	-	-	-	-	-	-	-	-	-	-
	計	-	-	-	-	-	-	-	-	-	-	-	-	-	-
29 山口県	市町村	-	-	-	-	-	-	-	-	-	-	-	-	-	-
	計	-	-	-	-	-	-	-	-	-	-	-	-	-	-
30 徳島県	市町村	-	-	-	-	-	-	-	-	-	-	-	-	-	-
	計	-	-	-	-	-	-	-	-	-	-	-	-	-	-
31 香川県	市町村	-	-	-	-	-	-	-	-	-	-	-	-	-	-
	計	-	-	-	-	-	-	-	-	-	-	-	-	-	-
32 愛媛県	市町村	-	-	-	-	-	-	-	-	-	-	-	-	-	-
	計	-	-	-	-	-	-	-	-	-	-	-	-	-	-
33 高知県	市町村	-	-	-	-	-	-	-	-	-	-	-	-	-	-
	計	-	-	-	-	-	-	-	-	-	-	-	-	-	-
34 福岡県	市町村	-	-	-	-	-	-	-	-	-	-	-	-	-	-
	計	-	-	-	-	-	-	-	-	-	-	-	-	-	-

7. 査定工事費気象別分類表（公共土木施設）

都道府県名	事業主体	台風10号 (8月22日～9月3日)		台風13号 (9月14日～9月15日)		9月計		大雨 (11月1日～11月2日)		11月計		合計	
		件数	金額	件数	金額	件数	金額	件数	金額	件数	金額	件数	金額
17 静岡県	市町村	-	-	-	-	-	-	-	-	-	-	-	-
	計	-	-	-	-	-	-	-	-	-	-	-	-
18 愛知県	市町村	-	-	-	-	-	-	-	-	-	-	-	-
	計	-	-	-	-	-	-	-	-	-	-	-	-
19 三重県	市町村	-	-	-	-	-	-	-	-	-	-	-	-
	計	-	-	-	-	-	-	-	-	-	-	-	-
20 滋賀県	市町村	-	-	-	-	-	-	-	-	-	-	-	-
	計	-	-	-	-	-	-	-	-	-	-	-	-
21 東京都	市町村	-	-	-	-	-	-	-	-	-	-	-	-
	計	-	-	-	-	-	-	-	-	-	-	-	-
22 大阪府	市町村	-	-	-	-	-	-	-	-	-	-	-	-
	計	-	-	-	-	-	-	-	-	-	-	-	-
23 兵庫県	市町村	-	-	-	-	-	-	-	-	-	-	-	-
	計	-	-	-	-	-	-	-	-	-	-	-	-
24 和歌山県	市町村	-	-	-	-	-	-	-	-	-	-	1	2,174
	計	-	-	-	-	-	-	-	-	-	-	1	2,174
25 鳥取県	市町村	-	-	-	-	-	-	-	-	-	-	-	-
	計	-	-	-	-	-	-	-	-	-	-	-	-
26 島根県	市町村	-	-	-	-	-	-	-	-	-	-	-	-
	計	-	-	-	-	-	-	-	-	-	-	-	-
27 岡山県	市町村	-	-	-	-	-	-	-	-	-	-	-	-
	計	-	-	-	-	-	-	-	-	-	-	-	-
28 広島県	市町村	-	-	-	-	-	-	-	-	-	-	-	-
	計	-	-	-	-	-	-	-	-	-	-	-	-
29 山口県	市町村	-	-	-	-	-	-	-	-	-	-	-	-
	計	-	-	-	-	-	-	-	-	-	-	-	-
30 徳島県	市町村	-	-	-	-	-	-	-	-	-	-	-	-
	計	-	-	-	-	-	-	-	-	-	-	-	-
31 香川県	市町村	-	-	-	-	-	-	-	-	-	-	-	-
	計	-	-	-	-	-	-	-	-	-	-	-	-
32 愛媛県	市町村	-	-	-	-	-	-	-	-	-	-	29	135,146
	計	-	-	-	-	-	-	-	-	-	-	29	135,146
33 高知県	市町村	-	-	-	-	-	-	-	-	-	-	1	14,380
	計	-	-	-	-	-	-	-	-	-	-	1	14,380
34 福岡県	市町村	-	-	-	-	-	-	-	-	-	-	-	-
	計	-	-	-	-	-	-	-	-	-	-	-	-

7. 査定工事費気象別分類表（公共土木施設）

都道府県名	事業主体	令和6年能登半島地 (1月1日)		1月計		冬期風浪 (2月26日～29日)		豊後水道地震 (4月17日)		4月計		大雨 (5月27日～5月29日)	
		件数	金額	件数	金額	件数	金額	件数	金額	件数	金額	件数	金額
35 佐賀	都道府県	-	-	-	-	-	-	-	-	-	-	-	-
	市町村	-	-	-	-	-	-	-	-	-	-	-	-
	計	-	-	-	-	-	-	-	-	-	-	-	-
36 長崎	都道府県	-	-	-	-	-	-	-	-	-	-	-	-
	市町村	-	-	-	-	-	-	-	-	-	-	-	-
	計	-	-	-	-	-	-	-	-	-	-	-	-
37 熊本	都道府県	-	-	-	-	-	-	-	-	-	-	-	-
	市町村	-	-	-	-	-	-	-	-	-	-	-	-
	計	-	-	-	-	-	-	-	-	-	-	-	-
38 大分	都道府県	-	-	-	-	-	-	-	-	-	-	-	-
	市町村	-	-	-	-	-	-	-	-	-	-	-	-
	計	-	-	-	-	-	-	-	-	-	-	-	-
39 宮崎	都道府県	-	-	-	-	-	-	-	-	-	-	-	-
	市町村	-	-	-	-	-	-	-	-	-	-	-	-
	計	-	-	-	-	-	-	-	-	-	-	-	-
40 鹿児島	都道府県	-	-	-	-	-	-	-	-	-	-	-	-
	市町村	-	-	-	-	-	-	-	-	-	-	-	-
	計	-	-	-	-	-	-	-	-	-	-	-	-
41 沖縄	都道府県	-	-	-	-	-	-	-	-	-	-	-	-
	市町村	-	-	-	-	-	-	-	-	-	-	-	-
	計	-	-	-	-	-	-	-	-	-	-	-	-
直轄計	-	-	-	-	-	-	-	-	-	-	-	-	
補助計	175	21,773,402	175	21,773,402	8	1,654,384	8	1,654,384	1	14,380	1	14,380	
計	461	39,151,370	461	39,151,370	17	316,568	17	316,568	29	135,146	29	135,146	
開発局	-	-	-	-	-	-	-	-	-	-	-	-	
計	175	21,773,402	175	21,773,402	8	1,654,384	8	1,654,384	1	14,380	1	14,380	
市町村	461	39,151,370	461	39,151,370	17	316,568	17	316,568	29	135,146	29	135,146	
計	636	60,924,772	636	60,924,772	25	1,970,952	25	1,970,952	30	149,526	30	149,526	
総合計	175	21,773,402	175	21,773,402	8	1,654,384	8	1,654,384	1	14,380	1	14,380	
市町村	461	39,151,370	461	39,151,370	17	316,568	17	316,568	29	135,146	29	135,146	
計	636	60,924,772	636	60,924,772	25	1,970,952	25	1,970,952	30	149,526	30	149,526	

7. 査定工事費気象別分類表（公共土木施設）

都道府県名	事業主体	5月計		6月計		大雨 (7月24日～7月25日)		7月計		日向灘地震 (8月8日)		台風5号 (8月10日～8月13日)		
		件数	金額	件数	金額	件数	金額	件数	金額	件数	金額	件数	金額	
35 佐賀	都道府県	-	-	-	-	-	-	-	-	-	-	-	-	
	市町村	-	-	-	-	-	-	-	-	-	-	-	-	
	計	-	-	-	-	-	-	-	-	-	-	-	-	
36 長崎	都道府県	-	-	-	-	-	-	-	-	-	-	-	-	
	市町村	-	-	-	-	-	-	-	-	-	-	-	-	
	計	-	-	-	-	-	-	-	-	-	-	-	-	
37 熊本	都道府県	-	-	-	-	-	-	-	-	-	-	-	-	
	市町村	-	-	-	-	-	-	-	-	-	-	-	-	
	計	-	-	-	-	-	-	-	-	-	-	-	-	
38 大分	都道府県	-	-	-	-	-	-	-	-	-	-	-	-	
	市町村	-	-	-	-	-	-	-	-	-	-	-	-	
	計	-	-	-	-	-	-	-	-	-	-	-	-	
39 宮崎	都道府県	-	-	-	-	-	-	-	-	-	-	-	-	
	市町村	-	-	-	-	-	-	-	-	10	128,812	-	-	
	計	-	-	-	-	-	-	-	-	10	128,812	-	-	
40 鹿児島	都道府県	-	-	2	64,224	2	64,224	-	-	-	-	-	-	
	市町村	-	-	1	15,683	1	15,683	-	-	-	-	-	-	
	計	-	-	3	79,907	3	79,907	-	-	-	-	-	-	
41 沖縄	都道府県	-	-	-	-	-	-	-	-	-	-	-	-	
	市町村	-	-	-	-	-	-	-	-	-	-	-	-	
	計	-	-	-	-	-	-	-	-	-	-	-	-	
直轄計	-	-	-	-	-	-	-	-	-	-	-	-		
補助計	都道府県	-	-	2	64,224	2	64,224	2	8,384	2	8,384	-	-	
	市町村	1	2,174	1	15,683	1	15,683	-	-	-	10	128,812	3	62,290
	計	1	2,174	3	79,907	3	79,907	2	8,384	2	8,384	10	128,812	7
総合計	開発局	-	-	-	-	-	-	-	-	-	-	-	-	
	都道府県	-	-	2	64,224	2	64,224	2	8,384	2	8,384	-	-	
	市町村	1	2,174	1	15,683	1	15,683	-	-	-	10	128,812	3	62,290
計	1	2,174	3	79,907	3	79,907	2	8,384	2	8,384	10	128,812	7	75,770

7. 査定工事費気象別分類表（公共土木施設）

都道府県名	事業主体	台風10号 (8月22日～9月3日)		8月計		台風13号 (9月14日～9月15日)		9月計		大雨 (11月1日～11月2日)		11月計		合計	
		件数	金額	件数	金額	件数	金額	件数	金額	件数	金額	件数	金額	件数	金額
35 佐賀	都道府県	-	-	-	-	-	-	-	-	-	-	-	-	-	-
	市町村	-	-	-	-	-	-	-	-	1	1,540	1	1,540	1	1,540
	計	-	-	-	-	-	-	-	-	1	1,540	1	1,540	1	1,540
36 長崎	都道府県	-	-	-	-	-	-	-	-	-	-	-	-	-	-
	市町村	2	7,306	2	7,306	-	-	-	-	-	-	-	-	2	7,306
	計	2	7,306	2	7,306	-	-	-	-	-	-	-	-	2	7,306
37 熊本	都道府県	-	-	-	-	-	-	-	-	-	-	-	-	-	-
	市町村	-	-	-	-	-	-	-	-	-	-	-	-	-	-
	計	-	-	-	-	-	-	-	-	-	-	-	-	-	-
38 大分	都道府県	1	76,459	1	76,459	-	-	-	-	-	-	-	-	1	76,459
	市町村	1	11,724	1	11,724	-	-	-	-	-	-	-	-	1	11,724
	計	2	88,183	2	88,183	-	-	-	-	-	-	-	-	2	88,183
39 宮崎	都道府県	-	-	-	-	-	-	-	-	-	-	-	-	-	-
	市町村	-	-	10	128,812	-	-	-	-	-	-	-	-	10	128,812
	計	-	-	10	128,812	-	-	-	-	-	-	-	-	10	128,812
40 鹿児島	都道府県	2	54,445	2	54,445	-	-	-	-	-	-	-	-	4	118,669
	市町村	-	-	-	-	1	22,484	1	22,484	-	-	-	-	2	38,167
	計	2	54,445	2	54,445	1	22,484	1	22,484	-	-	-	-	6	156,836
41 沖縄	都道府県	-	-	-	-	-	-	-	-	-	-	-	-	-	-
	市町村	-	-	-	-	-	-	-	-	-	-	-	-	-	-
	計	-	-	-	-	-	-	-	-	-	-	-	-	-	-
直轄計	開発局	-	-	-	-	-	-	-	-	-	-	-	-	-	-
	計	-	-	-	-	-	-	-	-	-	-	-	-	-	-
	都道府県	3	130,904	7	144,384	-	-	-	-	-	-	-	-	195	23,659,158
補助計	市町村	3	19,030	16	210,132	1	22,484	1	22,484	1	1,540	1	1,540	527	39,855,097
	計	6	149,934	23	354,516	1	22,484	1	22,484	1	1,540	1	1,540	722	63,514,255
	開発局	-	-	-	-	-	-	-	-	-	-	-	-	-	-
総合計	都道府県	3	130,904	7	144,384	-	-	-	-	-	-	-	-	195	23,659,158
	市町村	3	19,030	16	210,132	1	22,484	1	22,484	1	1,540	1	1,540	527	39,855,097
	計	6	149,934	23	354,516	1	22,484	1	22,484	1	1,540	1	1,540	722	63,514,255

7. 査定工事費費象別分類表（漁業用施設）

(金額単位：万円)

都道府県名	事業主体	令和6年能登半島地震 (1月1日)		1月計		合計	
		件数	金額	件数	金額	件数	金額
01 開発局	県	-	-	-	-	-	-
	市町村	-	-	-	-	-	-
	組合	-	-	-	-	-	-
	計	-	-	-	-	-	-
02 北海道	県	-	-	-	-	-	-
	市町村	-	-	-	-	-	-
	組合	-	-	-	-	-	-
	計	-	-	-	-	-	-
03 青森	県	-	-	-	-	-	-
	市町村	-	-	-	-	-	-
	組合	-	-	-	-	-	-
	計	-	-	-	-	-	-
04 岩手	県	-	-	-	-	-	-
	市町村	-	-	-	-	-	-
	組合	-	-	-	-	-	-
	計	-	-	-	-	-	-
05 宮城	県	-	-	-	-	-	-
	市町村	-	-	-	-	-	-
	組合	-	-	-	-	-	-
	計	-	-	-	-	-	-
06 秋田	県	-	-	-	-	-	-
	市町村	-	-	-	-	-	-
	組合	-	-	-	-	-	-
	計	-	-	-	-	-	-
07 山形	県	-	-	-	-	-	-
	市町村	-	-	-	-	-	-
	組合	-	-	-	-	-	-
	計	-	-	-	-	-	-
08 福島	県	-	-	-	-	-	-
	市町村	-	-	-	-	-	-
	組合	-	-	-	-	-	-
	計	-	-	-	-	-	-
09 茨城	県	-	-	-	-	-	-
	市町村	-	-	-	-	-	-
	組合	-	-	-	-	-	-
	計	-	-	-	-	-	-
10 千葉	県	-	-	-	-	-	-
	市町村	-	-	-	-	-	-
	組合	-	-	-	-	-	-
	計	-	-	-	-	-	-
11 東京	県	-	-	-	-	-	-
	市町村	-	-	-	-	-	-
	組合	-	-	-	-	-	-
	計	-	-	-	-	-	-
12 神奈川	県	-	-	-	-	-	-
	市町村	-	-	-	-	-	-
	組合	-	-	-	-	-	-
	計	-	-	-	-	-	-
13 新潟	県	-	-	-	-	-	-
	市町村	-	-	-	-	-	-
	組合	-	-	-	-	-	-
	計	-	-	-	-	-	-
14 富山	県	-	-	-	-	-	-
	市町村	-	-	-	-	-	-
	組合	-	-	-	-	-	-
	計	-	-	-	-	-	-
15 石川	県	2	92,360	2	92,360	2	92,360
	市町村	7	227,987	7	227,987	7	227,987
	組合	-	-	-	-	-	-
	計	9	320,347	9	320,347	9	320,347

7. 査定工事費費象別分類表（漁業用施設）

(金額単位：万円)

都道府県名	事業主体	令和6年度前半島地震 (1月1日)		1月計		合計	
		件数	金額	件数	金額	件数	金額
16 福井	県	-	-	-	-	-	-
	市町村 組合 計	-	-	-	-	-	-
17 静岡	県	-	-	-	-	-	-
	市町村 組合 計	-	-	-	-	-	-
18 愛知	市町村	-	-	-	-	-	-
	組合 計	-	-	-	-	-	-
19 三重	市町村	-	-	-	-	-	-
	組合 計	-	-	-	-	-	-
20 滋賀	市町村	-	-	-	-	-	-
	組合 計	-	-	-	-	-	-
21 京都	市町村	-	-	-	-	-	-
	組合 計	-	-	-	-	-	-
22 大阪	市町村	-	-	-	-	-	-
	組合 計	-	-	-	-	-	-
23 兵庫	市町村	-	-	-	-	-	-
	組合 計	-	-	-	-	-	-
24 和歌山	市町村	-	-	-	-	-	-
	組合 計	-	-	-	-	-	-
25 鳥取	市町村	-	-	-	-	-	-
	組合 計	-	-	-	-	-	-
26 島根	市町村	-	-	-	-	-	-
	組合 計	-	-	-	-	-	-
27 岡山	市町村	-	-	-	-	-	-
	組合 計	-	-	-	-	-	-
28 広島	市町村	-	-	-	-	-	-
	組合 計	-	-	-	-	-	-
29 山口	市町村	-	-	-	-	-	-
	組合 計	-	-	-	-	-	-
30 徳島	市町村	-	-	-	-	-	-
	組合 計	-	-	-	-	-	-

7. 査定工事費気象別分類表（漁業用施設）

(金額単位：万円)

都道府県名	事業主体	令和6年度能登半島地震 (1月1日)		1月計		合計	
		件数	金額	件数	金額	件数	金額
31 香川	県	-	-	-	-	-	-
	市町村	-	-	-	-	-	-
	組合	-	-	-	-	-	-
	計	-	-	-	-	-	-
32 愛媛	県	-	-	-	-	-	-
	市町村	-	-	-	-	-	-
	組合	-	-	-	-	-	-
	計	-	-	-	-	-	-
33 高知	県	-	-	-	-	-	-
	市町村	-	-	-	-	-	-
	組合	-	-	-	-	-	-
	計	-	-	-	-	-	-
34 福岡	県	-	-	-	-	-	-
	市町村	-	-	-	-	-	-
	組合	-	-	-	-	-	-
	計	-	-	-	-	-	-
35 佐賀	県	-	-	-	-	-	-
	市町村	-	-	-	-	-	-
	組合	-	-	-	-	-	-
	計	-	-	-	-	-	-
36 長崎	県	-	-	-	-	-	-
	市町村	-	-	-	-	-	-
	組合	-	-	-	-	-	-
	計	-	-	-	-	-	-
37 熊本	県	-	-	-	-	-	-
	市町村	-	-	-	-	-	-
	組合	-	-	-	-	-	-
	計	-	-	-	-	-	-
38 大分	県	-	-	-	-	-	-
	市町村	-	-	-	-	-	-
	組合	-	-	-	-	-	-
	計	-	-	-	-	-	-
39 宮崎	県	-	-	-	-	-	-
	市町村	-	-	-	-	-	-
	組合	-	-	-	-	-	-
	計	-	-	-	-	-	-
40 鹿児島	県	-	-	-	-	-	-
	市町村	-	-	-	-	-	-
	組合	-	-	-	-	-	-
	計	-	-	-	-	-	-
41 沖縄	県	-	-	-	-	-	-
	市町村	-	-	-	-	-	-
	組合	-	-	-	-	-	-
	計	-	-	-	-	-	-
直轄計	県	-	-	-	-	-	-
	市町村	-	-	-	-	-	-
	組合	-	-	-	-	-	-
	計	-	-	-	-	-	-
補助計	県	2	92,360	2	92,360	2	92,360
	市町村	7	227,987	7	227,987	7	227,987
	組合	-	-	-	-	-	-
	計	9	320,347	9	320,347	9	320,347
総合計	県	2	92,360	2	92,360	2	92,360
	市町村	7	227,987	7	227,987	7	227,987
	組合	-	-	-	-	-	-
	計	9	320,347	9	320,347	9	320,347

注) 直轄は諸費を含む。

8. 失格、欠格箇所分類表

(公営土木施設) (金額単位：千円)

区分	都道府県工事		市町村工事		合計	
	失格箇所申請金額	欠格箇所申請金額	失格箇所申請金額	欠格箇所申請金額	失格箇所申請金額	欠格箇所申請金額
01 開泰局	-	-	-	-	-	-
02 北海道	-	-	-	-	-	-
03 青森	-	-	-	-	-	-
04 岩手	-	-	-	-	-	-
05 宮城	-	-	-	-	-	-
06 秋田	-	-	-	-	-	-
07 山形	-	-	-	-	-	-
08 福島	-	-	-	-	-	-
09 茨城	-	-	-	-	-	-
10 千葉	-	-	-	-	-	-
11 東京	-	-	-	-	-	-
12 神奈川	-	-	-	-	-	-
13 新潟	-	-	-	-	-	-
14 富山	-	-	-	-	-	-
15 石川	-	-	-	-	-	-
16 福井	-	-	-	-	-	-
17 静岡	-	-	-	-	-	-
18 愛知	-	-	-	-	-	-
19 三重	-	-	-	-	-	-
20 滋賀	-	-	-	-	-	-
21 京都	-	-	-	-	-	-
22 大阪	-	-	-	-	-	-
23 兵庫	-	-	-	-	-	-
24 和歌山	-	-	-	-	-	-
25 鳥取	-	-	-	-	-	-
26 島根	-	-	-	-	-	-
27 岡山	-	-	-	-	-	-
28 広島	-	-	-	-	-	-
29 山口	-	-	-	-	-	-
30 徳島	-	-	-	-	-	-
31 香川	-	-	-	-	-	-
32 愛媛	-	-	-	-	-	-
33 高知	-	-	-	-	-	-
34 福岡	-	-	-	-	-	-
35 佐賀	-	-	-	-	-	-
36 長崎	-	-	-	-	-	-
37 熊本	-	-	-	-	-	-
38 大分	-	-	-	-	-	-
39 宮崎	-	-	-	-	-	-
40 鹿児島	-	-	-	-	-	-
41 沖縄	-	-	-	-	-	-
直轄計	-	-	-	-	-	-
補助計	-	-	-	-	-	-
合計	-	-	-	-	-	-

該当なし

(漁業用施設) (金額単位：千円)

区分	都道府県工事		市町村工事		水産業協同組合工事		合計	
	失格箇所申請金額	欠格箇所申請金額	失格箇所申請金額	欠格箇所申請金額	失格箇所申請金額	欠格箇所申請金額	失格箇所申請金額	欠格箇所申請金額
02 北海道	-	-	-	-	-	-	-	-
03 青森	-	-	-	-	-	-	-	-
04 岩手	-	-	-	-	-	-	-	-
05 宮城	-	-	-	-	-	-	-	-
06 秋田	-	-	-	-	-	-	-	-
07 山形	-	-	-	-	-	-	-	-
08 福島	-	-	-	-	-	-	-	-
09 茨城	-	-	-	-	-	-	-	-
10 千葉	-	-	-	-	-	-	-	-
11 東京	-	-	-	-	-	-	-	-
12 神奈川	-	-	-	-	-	-	-	-
13 新潟	-	-	-	-	-	-	-	-
14 富山	-	-	-	-	-	-	-	-
15 石川	-	-	-	-	-	-	-	-
16 福井	-	-	-	-	-	-	-	-
17 静岡	-	-	-	-	-	-	-	-
18 愛知	-	-	-	-	-	-	-	-
19 三重	-	-	-	-	-	-	-	-
20 滋賀	-	-	-	-	-	-	-	-
21 京都	-	-	-	-	-	-	-	-
22 大阪	-	-	-	-	-	-	-	-
23 兵庫	-	-	-	-	-	-	-	-
24 和歌山	-	-	-	-	-	-	-	-
25 鳥取	-	-	-	-	-	-	-	-
26 島根	-	-	-	-	-	-	-	-
27 岡山	-	-	-	-	-	-	-	-
28 広島	-	-	-	-	-	-	-	-
29 山口	-	-	-	-	-	-	-	-
30 徳島	-	-	-	-	-	-	-	-
31 香川	-	-	-	-	-	-	-	-
32 愛媛	-	-	-	-	-	-	-	-
33 高知	-	-	-	-	-	-	-	-
34 福岡	-	-	-	-	-	-	-	-
35 佐賀	-	-	-	-	-	-	-	-
36 長崎	-	-	-	-	-	-	-	-
37 熊本	-	-	-	-	-	-	-	-
38 大分	-	-	-	-	-	-	-	-
39 宮崎	-	-	-	-	-	-	-	-
40 鹿児島	-	-	-	-	-	-	-	-
41 沖縄	-	-	-	-	-	-	-	-
直轄計	-	-	-	-	-	-	-	-
補助計	-	-	-	-	-	-	-	-
合計	-	-	-	-	-	-	-	-

該当なし

9. 内転属箇所分類表

(公共土木施設) (金額単位：千円)

区分	都道府県工事		市町村工事		合計		備考
	箇所	金額	箇所	金額	箇所	金額	
01 開発局	-	-	-	-	-	-	
02 北海道	-	-	-	-	-	-	
03 青森	-	-	-	-	-	-	
04 岩手	-	-	2	43,588	2	43,588	
05 宮城	-	-	-	-	-	-	
06 秋田	-	-	-	-	-	-	
07 山形	-	-	-	-	-	-	
08 福島	-	-	-	-	-	-	
09 茨城	-	-	-	-	-	-	
10 千葉	-	-	-	-	-	-	
11 東京	-	-	-	-	-	-	
12 神奈川	-	-	-	-	-	-	
13 新潟	-	-	-	-	-	-	
14 富山	-	-	-	-	-	-	
15 石川	-	-	-	-	-	-	
16 福井	-	-	-	-	-	-	
17 静岡	-	-	-	-	-	-	
18 愛知	-	-	-	-	-	-	
19 三重	-	-	-	-	-	-	
20 滋賀	-	-	-	-	-	-	
21 京都	-	-	-	-	-	-	
22 大阪	-	-	-	-	-	-	
23 兵庫	-	-	-	-	-	-	
24 和歌山	-	-	-	-	-	-	
25 鳥取	-	-	-	-	-	-	
26 島根	-	-	-	-	-	-	
27 岡山	-	-	-	-	-	-	
28 広島	-	-	-	-	-	-	
29 山口	-	-	-	-	-	-	
30 徳島	-	-	-	-	-	-	
31 香川	-	-	-	-	-	-	
32 愛媛	-	-	-	-	-	-	
33 高知	-	-	-	-	-	-	
34 福岡	-	-	-	-	-	-	
35 佐賀	-	-	-	-	-	-	
36 長崎	-	-	-	-	-	-	
37 熊本	-	-	-	-	-	-	
38 大分	-	-	-	-	-	-	
39 宮崎	-	-	-	-	-	-	
40 鹿児島	1	59,529	-	-	1	59,529	
41 沖縄	-	-	-	-	-	-	
直轄計	-	-	-	-	-	-	
補助計	1	59,529	2	43,588	3	103,117	
合計	1	59,529	2	43,588	3	103,117	

(漁業用施設) (金額単位：千円)

区分	都道府県工事		市町村工事		水産業協同組合工事		合計		備考
	箇所	金額	箇所	金額	箇所	金額	箇所	金額	
02 北海道	-	-	-	-	-	-	-	-	
03 青森	-	-	-	-	-	-	-	-	
04 岩手	-	-	-	-	-	-	-	-	
05 宮城	-	-	-	-	-	-	-	-	
06 秋田	-	-	-	-	-	-	-	-	
07 山形	-	-	-	-	-	-	-	-	
08 福島	-	-	-	-	-	-	-	-	
09 茨城	-	-	-	-	-	-	-	-	
10 千葉	-	-	-	-	-	-	-	-	
11 東京	-	-	-	-	-	-	-	-	
12 神奈川	-	-	-	-	-	-	-	-	
13 新潟	-	-	-	-	-	-	-	-	
14 富山	-	-	-	-	-	-	-	-	
15 石川	-	-	-	-	-	-	-	-	
16 福井	-	-	-	-	-	-	-	-	
17 静岡	-	-	-	-	-	-	-	-	
18 愛知	-	-	-	-	-	-	-	-	
19 三重	-	-	-	-	-	-	-	-	
20 滋賀	-	-	-	-	-	-	-	-	
21 京都	-	-	-	-	-	-	-	-	
22 大阪	-	-	-	-	-	-	-	-	
23 兵庫	-	-	-	-	-	-	-	-	
24 和歌山	-	-	-	-	-	-	-	-	
25 鳥取	-	-	-	-	-	-	-	-	
26 島根	-	-	-	-	-	-	-	-	
27 岡山	-	-	-	-	-	-	-	-	
28 広島	-	-	-	-	-	-	-	-	
29 山口	-	-	-	-	-	-	-	-	
30 徳島	-	-	-	-	-	-	-	-	
31 香川	-	-	-	-	-	-	-	-	
32 愛媛	-	-	-	-	-	-	-	-	
33 高知	-	-	-	-	-	-	-	-	
34 福岡	-	-	-	-	-	-	-	-	
35 佐賀	-	-	-	-	-	-	-	-	
36 長崎	-	-	-	-	-	-	-	-	
37 熊本	-	-	-	-	-	-	-	-	
38 大分	-	-	-	-	-	-	-	-	
39 宮崎	-	-	-	-	-	-	-	-	
40 鹿児島	-	-	-	-	-	-	-	-	
41 沖縄	-	-	-	-	-	-	-	-	
補助計	-	-	-	-	-	-	-	-	
合計	-	-	-	-	-	-	-	-	

10. 内未成箇所分類表

(公共土木施設) (金額単位：千円)

区分	都道府県工事		市町村工事		合計金額	備考
	箇所	金額	箇所	金額		
01 開発局	-	-	-	-	-	-
02 北海道	-	-	-	-	-	-
03 青森	-	-	-	-	-	-
04 岩手	-	-	-	-	-	-
05 宮城	-	-	-	-	-	-
06 秋田	-	-	-	-	-	-
07 山形	-	-	-	-	-	-
08 福島	-	-	-	-	-	-
09 茨城	-	-	-	-	-	-
10 千葉	-	-	-	-	-	-
11 東京	-	-	-	-	-	-
12 神奈川	-	-	-	-	-	-
13 新潟	-	-	-	-	-	-
14 富山	-	-	-	-	-	-
15 石川	10	198,430	1	6,417	204,847	-
16 福井	-	-	-	-	-	-
17 静岡	-	-	-	-	-	-
18 愛知	-	-	-	-	-	-
19 三重	-	-	-	-	-	-
20 滋賀	-	-	-	-	-	-
21 京都	-	-	-	-	-	-
22 大阪	-	-	-	-	-	-
23 兵庫	-	-	-	-	-	-
24 和歌山	-	-	-	-	-	-
25 鳥取	-	-	-	-	-	-
26 島根	-	-	-	-	-	-
27 岡山	-	-	-	-	-	-
28 広島	-	-	-	-	-	-
29 山口	-	-	-	-	-	-
30 徳島	-	-	-	-	-	-
31 香川	-	-	-	-	-	-
32 愛媛	-	-	-	-	-	-
33 高知	-	-	-	-	-	-
34 福岡	-	-	-	-	-	-
35 佐賀	-	-	-	-	-	-
36 長崎	-	-	-	-	-	-
37 熊本	-	-	-	-	-	-
38 大分	-	-	-	-	-	-
39 宮崎	-	-	-	-	-	-
40 鹿児島	-	-	1	48,169	48,169	-
41 沖縄	-	-	-	-	-	-
直轄計	-	-	-	-	-	-
補助計	10	198,430	2	54,586	253,016	-
合計	10	198,430	2	54,586	253,016	-

(漁業用施設) (金額単位：千円)

区分	都道府県工事		市町村工事		水産業協同組合工事		合計金額	備考
	箇所	金額	箇所	金額	箇所	金額		
02 北海道	-	-	-	-	-	-	-	-
03 青森	-	-	-	-	-	-	-	-
04 岩手	-	-	-	-	-	-	-	-
05 宮城	-	-	-	-	-	-	-	-
06 秋田	-	-	-	-	-	-	-	-
07 山形	-	-	-	-	-	-	-	-
08 福島	-	-	-	-	-	-	-	-
09 茨城	-	-	-	-	-	-	-	-
10 千葉	-	-	-	-	-	-	-	-
11 東京	-	-	-	-	-	-	-	-
12 神奈川	-	-	-	-	-	-	-	-
13 新潟	-	-	-	-	-	-	-	-
14 富山	-	-	-	-	-	-	-	-
15 石川	-	-	-	-	-	-	-	-
16 福井	-	-	-	-	-	-	-	-
17 静岡	-	-	-	-	-	-	-	-
18 愛知	-	-	-	-	-	-	-	-
19 三重	-	-	-	-	-	-	-	-
20 滋賀	-	-	-	-	-	-	-	-
21 京都	-	-	-	-	-	-	-	-
22 大阪	-	-	-	-	-	-	-	-
23 兵庫	-	-	-	-	-	-	-	-
24 和歌山	-	-	-	-	-	-	-	-
25 鳥取	-	-	-	-	-	-	-	-
26 島根	-	-	-	-	-	-	-	-
27 岡山	-	-	-	-	-	-	-	-
28 広島	-	-	-	-	-	-	-	-
29 山口	-	-	-	-	-	-	-	-
30 徳島	-	-	-	-	-	-	-	-
31 香川	-	-	-	-	-	-	-	-
32 愛媛	-	-	-	-	-	-	-	-
33 高知	-	-	-	-	-	-	-	-
34 福岡	-	-	-	-	-	-	-	-
35 佐賀	-	-	-	-	-	-	-	-
36 長崎	-	-	-	-	-	-	-	-
37 熊本	-	-	-	-	-	-	-	-
38 大分	-	-	-	-	-	-	-	-
39 宮崎	-	-	-	-	-	-	-	-
40 鹿児島	-	-	-	-	-	-	-	-
41 沖縄	-	-	-	-	-	-	-	-
補助計	-	-	-	-	-	-	-	-
合計	-	-	-	-	-	-	-	-

該当なし

1 1. 保留・協議設計工事箇所等分類表

区 分		箇所数	金額	記 事	区 分		箇所数	金額	記 事
(公共土木施設)									
01 開発局	-	-	-	-	02 北海道	-	-	-	-
02 北海道	-	-	-	-	03 青森	-	-	-	-
03 青森	1	971,629	-	鹿丹 東防波堤 L=67.0m 971,629千円	04 岩手	-	-	-	-
04 岩手	-	-	-	-	05 宮城	-	-	-	-
05 宮城	-	-	-	-	06 秋田	-	-	-	-
06 秋田	-	-	-	-	07 山形	-	-	-	-
07 山形	-	-	-	-	08 福島	-	-	-	-
08 福島	-	-	-	-	09 茨城	-	-	-	-
09 茨城	-	-	-	-	10 千葉	-	-	-	-
10 千葉	-	-	-	-	11 東京	-	-	-	-
11 東京	-	-	-	-	12 神奈川	-	-	-	-
12 神奈川	-	-	-	-	13 新潟	-	-	-	-
13 新潟	-	-	-	-	14 富山	-	-	-	-
14 富山	-	-	-	-	15 石川	33	6,062,077	-	-
15 石川	-	-	-	黒島 第1防波堤(1)-1 L=175.6m 455,214千円 第2防波堤(2) L=45.0m 541,898千円 物揚場(15) L=42.5m 316,770千円 治地(12) V=12,333m ³ (A=12,333m ³) 591,227千円 第1防波堤(1) L=11.0m 104,591千円 護岸(6) L=39.0m 53,481千円 物揚場(16) L=16.0m 54,532千円 物揚場(26) L=64.0m 118,506千円 護岸(29) L=29.0m 109,718千円 護岸(31) L=84.0m 291,075千円 治地(19) V=5,250m ³ (A=3,500m ³) 348,117千円 第1防波堤(1) L=62.0m 191,689千円 突堤(9) L=10.1m 46,589千円 第3防波堤(19) L=41.4m 108,137千円 物揚場(22) L=17.0m 64,450千円 物揚場(24) L=41.4m 83,469千円 航路(14) V=12,563m ³ (A=8,375m ³) 694,910千円	第1防波堤(1)-2 L=110.6m 564,226千円 臨海道路護岸(9) L=68.9m 127,665千円 航路(14) V=1,965m ³ (A=1,770m ³) 119,500千円 臨港道路(16) L=117.1m 39,876千円 第2防波堤(2) L=31.8m 126,345千円 第1船揚場(15) L=33.0m 72,873千円 第3船揚場(25) L=16.5m 44,419千円 臨港道路(27) L=64.0m 56,071千円 第2物揚場(30) L=60.0m 128,635千円 航路(18) V=892m ³ (A=594.6m ³) 77,743千円 護岸(8)L=48.0m 93,913千円 船揚場(10)L=48.5m 56,500千円 護岸(21)L=7.8m 36,670千円 第4防波堤(23)L=51.7m 202,715千円 道路(26)L=41.2m 42,239千円 治地(15) V=1,314m ³ (A=876m ³) 98,321千円				
16 福井	-	-	-	-	17 静岡	-	-	-	-
17 静岡	-	-	-	-	18 愛知	-	-	-	-
18 愛知	-	-	-	-	19 三重	-	-	-	-
19 三重	-	-	-	-	20 滋賀	-	-	-	-
20 滋賀	-	-	-	-	21 京都	-	-	-	-
21 京都	-	-	-	-	22 大阪	-	-	-	-
22 大阪	-	-	-	-	23 兵庫	-	-	-	-
23 兵庫	-	-	-	-	24 和歌山	-	-	-	-
24 和歌山	-	-	-	-	25 鳥取	-	-	-	-
25 鳥取	-	-	-	-	26 島根	-	-	-	-
26 島根	-	-	-	-	27 岡山	-	-	-	-
27 岡山	-	-	-	-	28 広島	-	-	-	-
28 広島	-	-	-	-	29 山口	-	-	-	-
29 山口	-	-	-	-	30 徳島	-	-	-	-
30 徳島	-	-	-	-	31 香川	-	-	-	-
31 香川	-	-	-	-	32 愛媛	-	-	-	-
32 愛媛	-	-	-	-	33 高知	-	-	-	-
33 高知	-	-	-	-	34 福岡	-	-	-	-
34 福岡	-	-	-	-	35 佐賀	-	-	-	-
35 佐賀	-	-	-	-	36 長崎	-	-	-	-
36 長崎	-	-	-	-	37 熊本	-	-	-	-
37 熊本	-	-	-	-	38 大分	-	-	-	-
38 大分	-	-	-	-	39 宮崎	-	-	-	-
39 宮崎	-	-	-	-	40 鹿児島	-	-	-	-
40 鹿児島	-	-	-	-	41 沖縄	-	-	-	-
41 沖縄	-	-	-	-	直轄	-	-	-	-
直轄	-	-	-	-	補助計	34	7,033,706	-	-
補助計	-	-	-	-	補助計	-	-	-	-

注) 木は保留工事、キは協議設計工事を示す。
数字は、決定又は保留解除後のものである。

1 1. 保留・協議設計工事箇所等分類表

区	分	箇所数	金額	記	事
01	開泰局	-	-		
02	北海道	-	-		
03	青森	-	-		
04	岩手	-	-		
05	宮城	-	-		
06	秋田	-	-		
07	山形	-	-		
08	福島	-	-		
09	茨城	-	-		
10	千葉県	-	-		
11	東京都	-	-		
12	神奈川県	-	-		
13	新潟県	-	-		
14	富山	-	-		
15	石川	12	1,908,366	比那 涌集落排水施設 1式 304,588千円 羽根・小浦 涌集落排水施設 1式 33,316千円 鹿波 涌集落排水施設 1式 168,364千円 新崎 涌集落排水施設 1式 45,428千円 新崎・野崎 涌集落排水施設 1式 708,258千円 祖母ヶ浦 涌集落排水施設 1式 66,415千円 三ヶ浦漁港(涌地区) 涌集落排水施設 1式 33,884千円 三ヶ浦漁港(涌地区) 涌集落排水施設 1式 56,814千円 中島 涌集落排水施設 1式 130,031千円 鷗浦 涌集落排水施設 1式 163,255千円 岩月 涌集落排水施設 1式 151,327千円 深見 防災安全施設 L=106.0m 46,686千円	
16	福井	-	-		
17	静岡県	-	-		
18	愛知	-	-		
19	三重	-	-		
20	滋賀	-	-		
21	京都	-	-		
22	大阪	-	-		
23	兵庫県	-	-		
24	和歌山	-	-		
25	鳥取	-	-		
26	島根	-	-		
27	岡山	-	-		
28	広島	-	-		
29	山口	-	-		
30	徳島	-	-		
31	香川	-	-		
32	愛媛	-	-		
33	高知	-	-		
34	福岡県	-	-		
35	佐賀	-	-		
36	長崎	-	-		
37	熊本	-	-		
38	大分	-	-		
39	宮崎	-	-		
40	鹿児島	-	-		
41	沖縄	-	-		
直轄	計	-	1,908,366		
補助	計	-	-		

注) 不是保留工事、きは協議設計工事を示す。
数字は、決定又は保留解除後のものである。

1 2. 災害復旧事業決定国費調書

公共土木施設（直轄事業）

都道府県名	事業主体	被害報告		申請		決定		工事雑費 D	事業費 E=C+D	国費(基本率)		(-)一般廃上げ		(激甚廃上げ)		国費(合計)		市町村監督費		総国費		総国費	
		件数	被害額 A	件数	金額 B	件数	金額 C			査定率 C/B	金額 b	率 b/E	金額 c	率 c/E	金額 d	率 d/E	金額 F=b+c+d	率 F/E	金額 G	率 G/E	金額 H=F+G	率 H/E	金額 H/A
01開発局	国																						
	計																						

該当なし

漁業用施設

都道府県名	事業主体	被害報告		申請		決定		うち、 工事雑費等 D	補助対象額 E=C-D	国費(基本率)		(-)一般廃上げ		(激甚廃上げ)		国費(合計)		市町村監督費		総国費		総国費	
		件数	被害額 A	件数	金額 B	件数	金額 C			査定率 C/B	金額 b	率 b/E	金額 c	率 c/E	金額 d	率 d/E	金額 F=b+c+d	率 F/E	金額 G	率 G/E	金額 H=F+G	率 H/E	金額 H/A
石川県	都道府県	2	112,745	2	93,209	2	92,360	1,344	91,016	58,286	64.0	0	0	0	58,286	64.0	—	—	58,286	64.0	80.7	51.7	
	市町村	7	534,000	7	228,683	7	227,987	3,367	224,620	146,000	65.0	0	0	0	146,000	65.0	2,317	1.0	148,317	66.0	42.1	27.8	
	水産業協 同組合	0	0	0	0	0	0	0	0	0	0	0	0	0	0	0	0	0	0	0	0	0	0
	計	9	646,745	9	321,892	9	320,347	4,711	315,636	204,286	64.7	0	0	0	204,286	64.7	2,317	0.7	206,603	65.5	48.8	31.9	
合計	都道府県	2	112,745	2	93,209	2	92,360	1,344	91,016	58,286	64.0	0	0	0	58,286	64.0	—	—	58,286	64.0	80.7	51.7	
	市町村	7	534,000	7	228,683	7	227,987	3,367	224,620	146,000	65.0	0	0	0	146,000	65.0	2,317	1.0	148,317	66.0	42.1	27.8	
	水産業協 同組合	0	0	0	0	0	0	0	0	0	0	0	0	0	0	0	0	0	0	0	0	0	
	計	9	646,745	9	321,892	9	320,347	4,711	315,636	204,286	64.7	0	0	0	204,286	64.7	2,317	0.7	206,603	65.5	48.8	31.9	

注) 平成22年度予算より、工事雑費及び事務費は補助対象外となった。査定決定額は内未成・内転入を除く。

13. 災害関連事業箇所調査

関連事業

(単位：千円、%)

都道府県名	事業主体	漁港施設災害 復旧決定金額 A	関連工事費		国費		市町村監督費		総国費		総国費 被害率 E/A	備考
			件数	金額 B	採択率 B/A	金額 C	率 C/B	金額 D	率 D/B	金額 E=C+D		
石川県	都道府県	-	-	-	-	-	-	-	-	-	-	
	市町村	-	1,939,208	-	969,602	50.0	8,109	0.4	977,711	50.4	-	緊急大規模漂着流木及び漁業集落環境施設
	計	-	1,939,208	-	969,602	50.0	8,109	0.4	977,711	50.4	-	
宮崎県	都道府県	-	55,000	-	27,500	50.0	-	-	27,500	50.0	-	緊急大規模漂着流木
	市町村	-	-	-	-	-	-	-	-	-	-	
	計	-	55,000	-	27,500	50.0	-	-	27,500	50.0	-	
合計	都道府県	-	55,000	-	27,500	50.0	-	-	27,500	50.0	-	
	市町村	-	1,939,208	-	969,602	50.0	8,109	0.4	977,711	50.4	-	
	計	-	1,994,208	-	997,102	50.0	8,109	0.4	1,005,211	50.4	-	

附

録

附1. 令和6年度災害復旧事業実施計画表（公共土木施設）

(金額単位：千円)

区分	都道府県工事						市町村工事						合計											
	箇所数	事業費	工事費	補助対象工事費	工事雑費及び心配繕費	事務費	国費	箇所数	事業費	工事費	補助対象工事費	工事雑費及び心配繕費	事務費	監督費	国費	箇所数	事業費	工事費	補助対象工事費	工事雑費及び心配繕費	事務費	監督費	国費	
																								箇所数
01開奈局	-	-	-	-	-	-	-	-	-	-	-	-	-	-	-	-	-	-	-	-	-	-	-	-
02北海道	-	-	-	-	-	-	-	-	-	-	-	-	-	-	-	-	-	-	-	-	-	-	-	-
03青森	-	-	-	-	-	-	-	-	-	-	-	-	-	-	-	-	-	-	-	-	-	-	-	-
04岩手	-	-	-	-	-	-	-	-	-	-	-	-	-	-	-	-	-	-	-	-	-	-	-	-
05宮城	-	-	-	-	-	-	-	-	-	-	-	-	-	-	-	-	-	-	-	-	-	-	-	-
06秋田	-	-	-	-	-	-	-	-	-	-	-	-	-	-	-	-	-	-	-	-	-	-	-	-
07山形	-	-	-	-	-	-	-	-	-	-	-	-	-	-	-	-	-	-	-	-	-	-	-	-
08福島	-	-	-	-	-	-	-	-	-	-	-	-	-	-	-	-	-	-	-	-	-	-	-	-
09茨城	-	-	-	-	-	-	-	-	-	-	-	-	-	-	-	-	-	-	-	-	-	-	-	-
10千葉	-	-	-	-	-	-	-	-	-	-	-	-	-	-	-	-	-	-	-	-	-	-	-	-
11東京	-	-	-	-	-	-	-	-	-	-	-	-	-	-	-	-	-	-	-	-	-	-	-	-
12神奈川	-	-	-	-	-	-	-	-	-	-	-	-	-	-	-	-	-	-	-	-	-	-	-	-
13新潟	-	-	-	-	-	-	-	-	-	-	-	-	-	-	-	-	-	-	-	-	-	-	-	-
14富山	-	-	-	-	-	-	-	-	-	-	-	-	-	-	-	-	-	-	-	-	-	-	-	-
15石川	-	-	-	-	-	-	-	-	-	-	-	-	-	-	-	-	-	-	-	-	-	-	-	-
16福井	-	-	-	-	-	-	-	-	-	-	-	-	-	-	-	-	-	-	-	-	-	-	-	-
17静岡	-	-	-	-	-	-	-	-	-	-	-	-	-	-	-	-	-	-	-	-	-	-	-	-
18愛知	-	-	-	-	-	-	-	-	-	-	-	-	-	-	-	-	-	-	-	-	-	-	-	-
19三重	-	-	-	-	-	-	-	-	-	-	-	-	-	-	-	-	-	-	-	-	-	-	-	-
20滋賀	-	-	-	-	-	-	-	-	-	-	-	-	-	-	-	-	-	-	-	-	-	-	-	-
21京都	-	-	-	-	-	-	-	-	-	-	-	-	-	-	-	-	-	-	-	-	-	-	-	-
22大阪	-	-	-	-	-	-	-	-	-	-	-	-	-	-	-	-	-	-	-	-	-	-	-	-
23兵庫	-	-	-	-	-	-	-	-	-	-	-	-	-	-	-	-	-	-	-	-	-	-	-	-
24和歌山	-	-	-	-	-	-	-	-	-	-	-	-	-	-	-	-	-	-	-	-	-	-	-	-
25鳥取	-	-	-	-	-	-	-	-	-	-	-	-	-	-	-	-	-	-	-	-	-	-	-	-
26島根	-	-	-	-	-	-	-	-	-	-	-	-	-	-	-	-	-	-	-	-	-	-	-	-
27岡山	-	-	-	-	-	-	-	-	-	-	-	-	-	-	-	-	-	-	-	-	-	-	-	-
28広島	-	-	-	-	-	-	-	-	-	-	-	-	-	-	-	-	-	-	-	-	-	-	-	-
29山口	-	-	-	-	-	-	-	-	-	-	-	-	-	-	-	-	-	-	-	-	-	-	-	-
30徳島	-	-	-	-	-	-	-	-	-	-	-	-	-	-	-	-	-	-	-	-	-	-	-	-
31香川	-	-	-	-	-	-	-	-	-	-	-	-	-	-	-	-	-	-	-	-	-	-	-	-
32愛媛	-	-	-	-	-	-	-	-	-	-	-	-	-	-	-	-	-	-	-	-	-	-	-	-
33高知	-	-	-	-	-	-	-	-	-	-	-	-	-	-	-	-	-	-	-	-	-	-	-	-
34福岡	-	-	-	-	-	-	-	-	-	-	-	-	-	-	-	-	-	-	-	-	-	-	-	-
35佐賀	-	-	-	-	-	-	-	-	-	-	-	-	-	-	-	-	-	-	-	-	-	-	-	-
36長崎	-	-	-	-	-	-	-	-	-	-	-	-	-	-	-	-	-	-	-	-	-	-	-	-
37熊本	-	-	-	-	-	-	-	-	-	-	-	-	-	-	-	-	-	-	-	-	-	-	-	-
38大分	-	-	-	-	-	-	-	-	-	-	-	-	-	-	-	-	-	-	-	-	-	-	-	-
39宮崎	-	-	-	-	-	-	-	-	-	-	-	-	-	-	-	-	-	-	-	-	-	-	-	-
40鹿児島	-	-	-	-	-	-	-	-	-	-	-	-	-	-	-	-	-	-	-	-	-	-	-	-
41沖縄	1	83,988	83,988	83,988	-	-	67,190	-	-	-	-	-	-	-	-	-	83,988	83,988	83,988	-	-	-	-	67,190
合計	1	83,988	83,988	83,988	-	-	67,190	4	69,959	67,354	66,499	855	2,605	800	56,292	5	153,947	151,342	150,487	855	2,605	800	-	123,482

附1. 令和6年度災害復旧事業実施計画表（公共土木施設）

(金額単位：千円)

区分	都道府県工事										市町村工事										合計				
	箇所数	事業費	工事費	補助対象工事費	工事雑費及び心配繕費	事務費	国費	箇所数	事業費	工事費	補助対象工事費	工事雑費及び心配繕費	事務費	監督費	国費	箇所数	事業費	工事費	補助対象工事費	工事雑費及び心配繕費	事務費	監督費	国費		
																								箇所数	事業費
01開泰局	-	-	-	-	-	-	-	-	-	-	-	-	-	-	-	-	-	-	-	-	-	-	-	-	
02北海道	-	-	-	-	-	-	-	-	-	-	-	-	-	-	-	-	-	-	-	-	-	-	-	-	
03青森	11	1,322,974	1,296,219	1,277,069	19,150	26,755	851,800	355,765	340,456	335,434	5,022	15,309	-	223,727	29	1,678,739	1,636,675	1,612,503	24,172	42,084	-	-	1,075,527		
04岩手	05宮城	1	33,461	32,974	32,487	487	21,668	31,903	31,903	31,433	470	-	-	20,965	3	65,364	64,877	63,920	957	487	-	-	42,633		
06秋田	2	8,261	8,261	8,261	-	5,509	5,509	-	-	-	-	-	-	-	2	8,261	8,261	8,261	-	-	-	-	5,509		
07山形	-	-	-	-	-	-	-	-	-	-	-	-	-	-	-	-	-	-	-	-	-	-	-	-	
08福島	-	-	-	-	-	-	-	-	-	-	-	-	-	-	-	-	-	-	-	-	-	-	-	-	
09茨城	-	-	-	-	-	-	-	-	-	-	-	-	-	-	-	-	-	-	-	-	-	-	-	-	
10千葉	-	-	-	-	-	-	-	-	-	-	-	-	-	-	-	-	-	-	-	-	-	-	-	-	
11東京	-	-	-	-	-	-	-	-	-	-	-	-	-	-	-	-	-	-	-	-	-	-	-	-	
12神奈川	-	-	-	-	-	-	-	-	-	-	-	-	-	-	-	-	-	-	-	-	-	-	-	-	
13新潟	8	400,793	400,793	400,793	-	-	316,212	400,793	400,793	400,793	-	-	-	400,793	8	400,793	400,793	400,793	-	-	-	-	316,212		
14富山	26	878,613	878,613	865,643	12,970	-	577,372	437,694	437,694	430,018	7,676	-	-	4,300	57	1,316,307	1,316,307	1,295,661	20,646	-	-	-	923,650		
15石川	132	6,688,033	6,688,033	6,688,033	-	-	6,461,253	2,501,436	2,501,436	2,501,436	-	-	-	24,183	561	9,169,469	9,169,469	9,169,469	-	-	-	-	8,986,686		
16福井	-	-	-	-	-	-	-	-	-	-	-	-	-	-	-	-	-	-	-	-	-	-	-	-	
17静岡	-	-	-	-	-	-	-	-	-	-	-	-	-	-	-	-	-	-	-	-	-	-	-	-	
18愛知	-	-	-	-	-	-	-	-	-	-	-	-	-	-	-	-	-	-	-	-	-	-	-	-	
19三重	-	-	-	-	-	-	-	-	-	-	-	-	-	-	-	-	-	-	-	-	-	-	-	-	
20滋賀	-	-	-	-	-	-	-	-	-	-	-	-	-	-	-	-	-	-	-	-	-	-	-	-	
21京都	-	-	-	-	-	-	-	-	-	-	-	-	-	-	-	-	-	-	-	-	-	-	-	-	
22大阪	-	-	-	-	-	-	-	-	-	-	-	-	-	-	-	-	-	-	-	-	-	-	-	-	
23兵庫	-	-	-	-	-	-	-	-	-	-	-	-	-	-	-	-	-	-	-	-	-	-	-	-	
24和歌山	-	-	-	-	-	-	-	1,623	1,623	1,623	-	-	-	1,082	1	1,623	1,623	1,623	-	-	-	-	1,082		
25鳥取	-	-	-	-	-	-	-	-	-	-	-	-	-	-	-	-	-	-	-	-	-	-	-	-	
26島根	-	-	-	-	-	-	-	-	-	-	-	-	-	-	-	-	-	-	-	-	-	-	-	-	
27岡山	-	-	-	-	-	-	-	-	-	-	-	-	-	-	-	-	-	-	-	-	-	-	-	-	
28広島	-	-	-	-	-	-	-	-	-	-	-	-	-	-	-	-	-	-	-	-	-	-	-	-	
29山口	-	-	-	-	-	-	-	-	-	-	-	-	-	-	-	-	-	-	-	-	-	-	-	-	
30徳島	-	-	-	-	-	-	-	-	-	-	-	-	-	-	-	-	-	-	-	-	-	-	-	-	
31香川	-	-	-	-	-	-	-	-	-	-	-	-	-	-	-	-	-	-	-	-	-	-	-	-	
32愛媛	-	-	-	-	-	-	-	127,204	121,743	119,958	1,785	5,461	1,700	81,700	29	127,204	121,743	119,958	1,785	5,461	1,785	1,700	81,700		
33高知	1	15,027	14,380	14,168	212	647	9,450	-	-	-	-	-	-	-	1	15,027	14,380	14,168	212	647	-	-	9,450		
34福岡	-	-	-	-	-	-	-	1,540	1,540	1,518	22	-	-	1,214	1	1,540	1,540	1,518	22	-	-	-	1,214		
35佐賀	-	-	-	-	-	-	-	-	-	-	-	-	-	-	-	-	-	-	-	-	-	-	-	-	
36長崎	-	-	-	-	-	-	-	-	-	-	-	-	-	-	-	-	-	-	-	-	-	-	-	-	
37熊本	-	-	-	-	-	-	-	-	-	-	-	-	-	-	-	-	-	-	-	-	-	-	-	-	
38大分	1	67,600	67,600	67,600	-	-	45,089	10,400	10,400	10,400	-	-	-	6,936	2	78,000	78,000	78,000	-	-	-	-	52,025		
39宮崎	10	132,028	128,812	126,913	1,899	3,216	84,645	-	-	-	-	-	-	-	10	132,028	128,812	126,913	1,899	3,216	1,899	-	84,645		
40鹿児島	4	124,007	118,669	116,917	1,752	5,338	77,982	39,983	38,167	37,604	563	1,716	-	28,027	6	163,890	156,836	154,521	2,315	7,084	-	-	106,009		
41沖縄	-	-	-	-	-	-	-	-	-	-	-	-	-	-	-	-	-	-	-	-	-	-	-	-	
合計	196	9,650,797	9,614,354	9,577,884	36,470	36,443	8,450,980	3,507,448	3,484,962	3,469,424	15,538	22,486	30,183	3,235,362	710	13,158,245	13,099,316	13,047,308	52,008	58,929	30,183	-	11,686,342		

附 1. 令和 6 年度災害復旧事業実施計画表（漁業用施設）

（5 年災）

（金額単位：千円）

区分	都道府県工事			市町村			水産業協同組合工事			合計						
	箇所	工事費	事業費	箇所	工事費	事業費	箇所	工事費	事業費	箇所	工事費	事業費	箇所	工事費	事業費	国費
01開発局	-	-	-	-	-	-	-	-	-	-	-	-	-	-	-	-
02北海道	-	-	-	-	-	-	-	-	-	-	-	-	-	-	-	-
03青森	-	-	-	-	-	-	-	-	-	-	-	-	-	-	-	-
04岩手	-	-	-	-	-	-	-	-	-	-	-	-	-	-	-	-
05宮城	-	-	-	-	-	-	-	-	-	-	-	-	-	-	-	-
06秋田	-	-	-	-	-	-	-	-	-	-	-	-	-	-	-	-
07山形	-	-	-	-	-	-	-	-	-	-	-	-	-	-	-	-
08福島	-	-	-	-	-	-	-	-	-	-	-	-	-	-	-	-
09茨城	-	-	-	-	-	-	-	-	-	-	-	-	-	-	-	-
10千葉	-	-	-	-	-	-	-	-	-	-	-	-	-	-	-	-
11東京	-	-	-	-	-	-	-	-	-	-	-	-	-	-	-	-
12神奈川県	-	-	-	-	-	-	-	-	-	-	-	-	-	-	-	-
13新潟	-	-	-	-	-	-	-	-	-	-	-	-	-	-	-	-
14富山	-	-	-	-	-	-	-	-	-	-	-	-	-	-	-	-
15石川	-	-	-	-	-	-	-	-	-	-	-	-	-	-	-	-
16福井	-	-	-	-	-	-	-	-	-	-	-	-	-	-	-	-
17静岡	-	-	-	-	-	-	-	-	-	-	-	-	-	-	-	-
18愛知	-	-	-	-	-	-	-	-	-	-	-	-	-	-	-	-
19三重	-	-	-	-	-	-	-	-	-	-	-	-	-	-	-	-
20滋賀	-	-	-	-	-	-	-	-	-	-	-	-	-	-	-	-
21京都	-	-	-	-	-	-	-	-	-	-	-	-	-	-	-	-
22大阪	-	-	-	-	-	-	-	-	-	-	-	-	-	-	-	-
23兵庫	-	-	-	-	-	-	-	-	-	-	-	-	-	-	-	-
24和歌山	-	-	-	-	-	-	-	-	-	-	-	-	-	-	-	-
25鳥取	-	-	-	-	-	-	-	-	-	-	-	-	-	-	-	-
26島根	-	-	-	-	-	-	-	-	-	-	-	-	-	-	-	-
27岡山	-	-	-	-	-	-	-	-	-	-	-	-	-	-	-	-
28広島	-	-	-	-	-	-	-	-	-	-	-	-	-	-	-	-
29山口	-	-	-	-	-	-	-	-	-	-	-	-	-	-	-	-
30徳島	-	-	-	-	-	-	-	-	-	-	-	-	-	-	-	-
31香川	-	-	-	-	-	-	-	-	-	-	-	-	-	-	-	-
32愛媛	-	-	-	-	-	-	-	-	-	-	-	-	-	-	-	-
33高知	-	-	-	-	-	-	-	-	-	-	-	-	-	-	-	-
34福岡	-	-	-	-	-	-	-	-	-	-	-	-	-	-	-	-
35佐賀	-	-	-	-	-	-	-	-	-	-	-	-	-	-	-	-
36長崎	-	-	-	-	-	-	-	-	-	-	-	-	-	-	-	-
37熊本	-	-	-	-	-	-	-	-	-	-	-	-	-	-	-	-
38大分	-	-	-	-	-	-	-	-	-	-	-	-	-	-	-	-
39宮崎	-	-	-	-	-	-	-	-	-	-	-	-	-	-	-	-
40鹿児島	-	-	-	-	-	-	-	-	-	-	-	-	-	-	-	-
41沖縄	-	-	-	-	-	-	-	-	-	-	-	-	-	-	-	-
合計	-	-	-	-	-	-	-	-	-	-	-	-	-	-	-	-

該当なし

附1. 令和6年度災害復旧事業実施計画表（漁業用施設）

（6年災）

（金額単位：千円）

区分	都道府県工事				市町村				水産業協同組合工事				合計			
	箇所	工事費	事業費	国費	箇所	工事費	事業費	国費	箇所	工事費	事業費	国費	箇所	工事費	事業費	国費
01開発局	-	-	-	-	-	-	-	-	-	-	-	-	-	-	-	-
02北海道	-	-	-	-	-	-	-	-	-	-	-	-	-	-	-	-
03青森	-	-	-	-	-	-	-	-	-	-	-	-	-	-	-	-
04岩手	-	-	-	-	-	-	-	-	-	-	-	-	-	-	-	-
05宮城	-	-	-	-	-	-	-	-	-	-	-	-	-	-	-	-
06秋田	-	-	-	-	-	-	-	-	-	-	-	-	-	-	-	-
07山形	-	-	-	-	-	-	-	-	-	-	-	-	-	-	-	-
08福島	-	-	-	-	-	-	-	-	-	-	-	-	-	-	-	-
09茨城	-	-	-	-	-	-	-	-	-	-	-	-	-	-	-	-
10千葉	-	-	-	-	-	-	-	-	-	-	-	-	-	-	-	-
11東京	-	-	-	-	-	-	-	-	-	-	-	-	-	-	-	-
12神奈川	-	-	-	-	-	-	-	-	-	-	-	-	-	-	-	-
13新潟	-	-	-	-	-	-	-	-	-	-	-	-	-	-	-	-
14富山	-	-	-	-	-	-	-	-	-	-	-	-	-	-	-	-
15石川	-	-	-	-	-	-	-	-	-	-	-	-	-	-	-	-
16福井	-	-	-	-	-	-	-	-	-	-	-	-	-	-	-	-
17静岡	-	-	-	-	-	-	-	-	-	-	-	-	-	-	-	-
18愛知	-	-	-	-	-	-	-	-	-	-	-	-	-	-	-	-
19三重	-	-	-	-	-	-	-	-	-	-	-	-	-	-	-	-
20滋賀	-	-	-	-	-	-	-	-	-	-	-	-	-	-	-	-
21京都	-	-	-	-	-	-	-	-	-	-	-	-	-	-	-	-
22大阪	-	-	-	-	-	-	-	-	-	-	-	-	-	-	-	-
23兵庫	-	-	-	-	-	-	-	-	-	-	-	-	-	-	-	-
24和歌山	-	-	-	-	-	-	-	-	-	-	-	-	-	-	-	-
25鳥取	-	-	-	-	-	-	-	-	-	-	-	-	-	-	-	-
26島根	-	-	-	-	-	-	-	-	-	-	-	-	-	-	-	-
27岡山	-	-	-	-	-	-	-	-	-	-	-	-	-	-	-	-
28広島	-	-	-	-	-	-	-	-	-	-	-	-	-	-	-	-
29山口	-	-	-	-	-	-	-	-	-	-	-	-	-	-	-	-
30徳島	-	-	-	-	-	-	-	-	-	-	-	-	-	-	-	-
31香川	-	-	-	-	-	-	-	-	-	-	-	-	-	-	-	-
32愛媛	-	-	-	-	-	-	-	-	-	-	-	-	-	-	-	-
33高知	-	-	-	-	-	-	-	-	-	-	-	-	-	-	-	-
34福岡	-	-	-	-	-	-	-	-	-	-	-	-	-	-	-	-
35佐賀	-	-	-	-	-	-	-	-	-	-	-	-	-	-	-	-
36長崎	-	-	-	-	-	-	-	-	-	-	-	-	-	-	-	-
37熊本	-	-	-	-	-	-	-	-	-	-	-	-	-	-	-	-
38大分	-	-	-	-	-	-	-	-	-	-	-	-	-	-	-	-
39宮崎	-	-	-	-	-	-	-	-	-	-	-	-	-	-	-	-
40鹿児島	-	-	-	-	-	-	-	-	-	-	-	-	-	-	-	-
41沖縄	-	-	-	-	-	-	-	-	-	-	-	-	-	-	-	-
合計	7	145,026	145,026	94,264	7	145,026	145,026	94,264	7	145,026	145,026	145,026	7	145,026	145,026	94,264

附2. 令和6年度災害関係予算調書【割当内示ベース】

(金額単位：千円)

区分	当初予算	第1号補正	流用増減	予備費	移用増減	最終予算	左の実行	進捗度		備考
								当初	最終	
災害復旧事業	1,021,000	6,143,000	0	7,417,014	0	14,581,014	14,581,014	%	%	直轄分は諸費を含む。 当初：1,379千円 第1号補正：173千円 予備費：1,014千円
直轄	83,000	250,000	0	1,451,014	0	1,784,014	1,784,014	54.2	100.0	
6年災 (能登半島地震)	0	250,000	81,621	1,451,014	0	1,782,635	1,782,635	52.0	100.0	
6年災 補助	83,000	0	△81,621	0	1,379	1,379	1,379	100.0	100.0	
元年災	938,000	5,893,000	0	5,966,000	0	12,797,000	12,797,000	28.7	47.3	
4年災	84,000	605,000	176,099	0	176,099	176,099	176,099	97.1	99.9	
5年災	109,000	62,000	△6,346	0	682,654	682,654	682,654	86.8	99.6	
6年災 (能登半島地震)	0	4,300,000	△45,744	5,966,000	0	125,256	125,256	93.4	94.7	
6年災	745,000	926,000	61,254	0	10,327,254	10,327,254	10,327,254	12.4	33.0	
設計委託費	0	0	△185,263	0	1,485,737	1,485,737	1,485,737	43.0	85.7	
災害関連事業	146,000	757,000	0	0	0	903,000	889,499	%	%	
補助	108,000	757,000	0	0	0	865,000	851,499	30.1	61.3	
元年災	0	0	0	0	0	0	0	100.0	100.0	
4年災	24,000	198,000	42,999	0	264,999	264,999	264,999	56.9	99.6	
5年災	37,000	0	△23,999	0	13,001	0	0	100.0	100.0	
6年災 (能登半島地震)	0	559,000	0	0	0	559,000	559,000	1.3	37.8	
6年災	47,000	0	△19,000	0	28,000	28,000	27,500	100.0	100.0	
補助率差額	38,000	0	0	0	0	38,000	38,000	-	-	
合計	1,167,000	6,900,000	0	7,417,014	0	15,484,014	15,470,513			

附3. 令和6年度漁港施設災害関連事業実施計画表

(金額単位:千円)

県名	年災	漁港名	事業主体	工事番号	原決定(再調)		5年度迄実施		6年度以降残		6年度実績				備考		
					事業費	国費	事業費	国費	事業費	国費	事業費	国費	監督費			総国費	
													事業費	国費			事業費
石川県	6	鯨目・野崎	七尾市		708,258	354,129			708,258	354,129	245,490	196,392	245,490	196,392	245,490	196,392	漁集落環境施設
石川県	6	祖母ヶ浦	七尾市		66,415	33,207			66,415	33,207	36,550	29,240	36,550	29,240	36,550	29,240	漁集落環境施設
石川県	6	三分浦	七尾市		33,884	16,942			33,884	16,942	12,805	10,244	12,805	10,244	12,805	10,244	漁集落環境施設
石川県	6	三分浦 (旧中島町)	七尾市		56,814	28,407			56,814	28,407	20,300	16,240	20,300	16,240	20,300	16,240	漁集落環境施設
石川県	6	中島 (旧中島町)	七尾市		130,031	65,015			130,031	65,015	12,990	10,392	12,990	10,392	12,990	10,392	漁集落環境施設
石川県	6	鵜浦	七尾市		163,255	81,627			163,255	81,627	20,615	16,492	20,615	16,492	20,615	16,492	漁集落環境施設
石川県	6	皆月	輪島市		151,327	75,663			151,327	75,663	143,875	115,100	143,875	115,100	143,875	115,100	漁集落環境施設
石川県	6	鹿波	穴水町		168,364	84,182			168,364	84,182	48,031	38,425	48,031	38,425	48,031	38,425	漁集落環境施設
石川県	6	新崎	穴水町		45,428	22,714			45,428	22,714	16,094	12,875	16,094	12,875	16,094	12,875	漁集落環境施設
石川県	6	比那	能登町		304,588	152,294			304,588	152,294	140,493	112,394	140,493	112,394	140,493	112,394	漁集落環境施設
石川県	6	羽根・小浦	能登町		33,316	16,658			33,316	16,658	1,507	1,206	1,507	1,206	1,507	1,206	漁集落環境施設
石川県	6	比那	能登町		18,307	9,153			18,307	9,153	18,307	9,153	18,307	9,153	18,307	9,153	緊急大規模漂着流木
石川県	6	白丸	能登町		12,537	6,268			12,537	6,268	12,537	6,268	12,537	6,268	12,537	6,268	緊急大規模漂着流木
宮崎県	6	都農	宮崎県		12,500	6,250			12,500	6,250	12,500	6,250	12,500	6,250	12,500	6,250	緊急大規模漂着流木
宮崎県	6	川南	宮崎県		10,000	5,000			10,000	5,000	10,000	5,000	10,000	5,000	10,000	5,000	緊急大規模漂着流木
宮崎県	6	青島	宮崎県		20,000	10,000			20,000	10,000	20,000	10,000	20,000	10,000	20,000	10,000	緊急大規模漂着流木
宮崎県	6	富士	宮崎県		6,500	3,250			6,500	3,250	6,500	3,250	6,500	3,250	6,500	3,250	緊急大規模漂着流木
宮崎県	6	大堂津	宮崎県		6,000	3,000			6,000	3,000	6,000	3,000	6,000	3,000	6,000	3,000	緊急大規模漂着流木
長崎県	4	五島西	五島市		479,222	337,851	100,344	70,742	378,878	267,109	375,886	264,999	375,886	264,999	375,886	264,999	緊急大規模漂着流木 一般
計					2,426,746	1,311,610	100,344	70,742	2,326,402	1,240,868	0	866,920	0	866,920	1,160,480	866,920	

附4. 令和6年度国庫債務負担行為額配分表(国債)

該当なし

(昭和59年度当初予算実施以降)

附5. 令和6年度水産関係公共土木施設災害復旧事業等再調査総括表

(R 4 公共土木施設 1/2)

都道府県名	(A) 当初決定総額		(B) 前年度再調査総額		(C) 増減額		(D) 改事業費		(E) 前年度までの割当額		廃工				(I) 本年度再調査申請額			
	箇所数	金額	箇所数	金額	箇所数	金額	箇所数	金額	箇所数	金額	箇所数	金額	廃工済(F)		申請廃工(G)		計(H)=(F)+(G)	
													箇所数	金額	箇所数	金額	箇所数	金額
北海道	2	195,200	1	255,607	0	72,529	2	267,729	(0)	2	267,729	0	0	0	0	0	0	0
青森県	1	3,905	1	5,610	0	1,023	1	4,928	(0)	1	4,928	0	0	0	0	0	0	0
宮城県	75	1,450,738	11	411,406	0	160,280	75	1,611,018	(2)	75	1,566,594	0	0	0	0	0	0	2
福島県	28	1,293,743	1	166,543	0	185,168	28	1,478,911	(3)	28	1,285,634	0	0	0	0	0	0	3
石川県	1	3,774	0	0	0	▲454	1	3,320	(0)	1	3,320	0	0	0	0	0	0	0
和歌山県	1	761	0	0	0	▲116	1	645	(0)	1	645	0	0	0	0	0	0	0
島根県	2	25,018	0	0	0	▲5,668	2	19,350	(0)	2	19,350	0	0	0	0	0	0	0
愛媛県	5	176,880	2	24,422	0	▲39,926	5	136,954	(1)	5	121,855	0	0	0	0	0	0	1
高知県	13	738,441	5	49,894	0	47,672	13	786,113	(3)	13	707,155	0	0	0	0	0	0	3
長崎県	12	1,309,747	1	9,209	0	▲46,172	12	1,263,575	(1)	12	768,078	0	0	0	0	0	0	1
熊本県	2	5,106	0	0	0	▲46	2	5,060	(0)	2	5,060	0	0	0	0	0	0	0
宮崎県	32	311,589	0	0	0	▲31,262	32	280,327	(6)	32	278,400	0	0	0	0	0	0	6
大分県	10	57,679	8	67,131	0	9,910	10	67,589	(0)	10	67,589	0	0	0	0	0	0	0
鹿児島県	1	84,889	0	0	0	0	1	84,889	(0)	1	84,889	0	0	0	0	0	0	0
沖縄県	2	134,057	0	0	0	13,729	2	147,786	(1)	2	131,455	0	0	0	0	0	0	1
合計	187	5,791,527	30	989,822	0	366,667	187	6,158,194	(17)	187	5,312,681	0	0	0	0	0	0	17

(R 4 漁業用施設 1/2)

都道府県名	(A) 当初決定総額		(B) 前年度再調査総額		(C) 増減額		(D) 改事業費		(E) 前年度までの割当額		廃工				(I) 本年度再調査申請額		
	箇所数	金額	箇所数	金額	箇所数	金額	箇所数	金額	箇所数	金額	廃工済(F)		申請廃工(G)		計(H)=(F)+(G)		
											箇所数	金額	箇所数	金額	箇所数	金額	
	0	0	0	0	0	0	0	0	0	0	0	0	0	0	0	0	0
	0	0	0	0	0	0	0	0	0	0	0	0	0	0	0	0	0
	0	0	0	0	0	0	0	0	0	0	0	0	0	0	0	0	0
合計	0	0	0	0	0	0	0	0	0	0	0	0	0	0	0	0	0

(R 4 関連 1/2)

県名	(A) 当初決定総額		(B) 前年度再調査総額		(C) 増減額		(D) 改事業費		(E) 前年度までの割当額		廃工				(I) 本年度再調査申請額		
	箇所数	金額	箇所数	金額	箇所数	金額	箇所数	金額	箇所数	金額	廃工済(F)		申請廃工(G)		計(H)=(F)+(G)		
											箇所数	金額	箇所数	金額	箇所数	金額	
長崎県	1	475,865	0	0	0	2,820	1	478,685	(1)	1	100,344	0	0	0	0	1	378,341
	0	0	0	0	0	0	0	0	(0)	0	0	0	0	0	0	0	0
	0	0	0	0	0	0	0	0	(0)	0	0	0	0	0	0	0	0
合計	1	475,865	0	0	0	2,820	1	478,685	(1)	1	100,344	0	0	0	0	1	378,341

附5. 令和6年度水産関係公共土木施設災害復旧事業等再調査総括表

(R 4 公共土木施設 2/2)

都道府県名	本年度以降残調査額										今回調査額 (S)=(E)+(M) 箇所数 金額	
	調査廃工 (J)					国費						
	本年度残調査申請の工事調査額					本年度以降残調査額						
	箇所数	金額 (K)	竣功分	未着手分	計(M)=(K)+(L)	箇所数	金額 (L)	未着手分	計(N)=(O)+(P)	計(P)=(N)+(O)		
北海道	0	0	0	0	0	0	0	0	0	0	2	267,729
青森県	0	0	0	0	0	0	0	0	0	0	1	4,928
宮城県	0	2	44,424	0	2	44,424	35,539	0	35,539	0	75	1,611,018
福島県	0	3	193,277	0	3	193,277	128,917	0	128,917	0	28	1,478,911
石川県	0	0	0	0	0	0	0	0	0	0	1	3,320
和歌山県	0	0	0	0	0	0	0	0	0	0	1	645
島根県	0	0	0	0	0	0	0	0	0	0	2	19,350
愛媛県	0	1	15,099	0	1	15,099	10,071	0	10,071	0	5	136,954
高知県	0	3	78,958	0	3	78,958	52,665	0	52,665	0	13	786,113
長崎県	0	1	498,702	0	1	498,702	447,335	0	447,335	0	12	1,266,780
熊本県	0	0	0	0	0	0	0	0	0	0	2	5,060
宮城県	0	6	1,927	0	6	1,927	1,283	0	1,283	0	32	280,327
大分県	0	0	0	0	0	0	0	0	0	0	10	67,589
鹿児島県	0	0	0	0	0	0	0	0	0	0	1	84,889
沖縄県	0	1	16,331	0	1	16,331	13,065	0	13,065	0	2	147,786
合計	0	17	848,718	0	17	848,718	688,875	0	688,875	0	187	6,161,399

(R 4 漁業用施設 2/2)

都道府県名	本年度以降残調査額										今回調査額 (S)=(E)+(M) 箇所数 金額	
	調査廃工 (J)					国費						
	本年度残調査申請の工事調査額					本年度以降残調査額						
	箇所数	金額 (K)	竣功分	未着手分	計(M)=(K)+(L)	箇所数	金額 (L)	未着手分	計(N)=(O)+(P)	計(P)=(N)+(O)		
北海道	0	0	0	0	0	0	0	0	0	0	0	0
宮城県	0	0	0	0	0	0	0	0	0	0	0	0
福島県	0	0	0	0	0	0	0	0	0	0	0	0
合計	0	0	0	0	0	0	0	0	0	0	0	0

(R 4 関連 2/2)

県名	本年度以降残調査額										今回調査額 (S)=(E)+(M) 箇所数 金額	
	調査廃工 (J)					国費						
	本年度残調査申請の工事調査額					本年度以降残調査額						
	箇所数	金額 (K)	竣功分	未着手分	計(M)=(K)+(L)	箇所数	金額 (L)	未着手分	計(N)=(O)+(P)	計(P)=(N)+(O)		
長崎県	0	1	378,878	0	1	378,878	267,108	0	267,108	0	1	479,222
合計	0	1	378,878	0	1	378,878	267,108	0	267,108	0	1	479,222

附6. 平成27年～令和6年災別公共土木施設災害復旧事業費調査（過去10ヶ年）

（金額単位：千円）

事業主体	年災別	公共土木施設（国土交通省＋農林水産省）										左のうち漁港分				
		補助					直轄					補助				直轄
		工事費	事務費	事業費	小計(A)	小計(B)	工事費	事務費	事業費	小計(A)	小計(B)	工事費	事務費	事業費	小計(B)	B/A (%)
都道府	27	105,037,522	2,401,405	107,438,927	128,106,655	20,667,728	74,561	2,656,271	128,106,655	430,717	2,581,710	74,561	2,656,271	3,086,988	2.41	
	28	229,963,027	4,190,720	234,153,747	376,599,745	142,445,998	126,145	4,720,097	376,599,745	-	4,593,952	126,145	4,720,097	4,720,097	1.25	
	29	231,687,520	4,480,234	236,167,754	268,134,403	31,966,649	104,852	4,557,638	268,134,403	-	4,452,786	104,852	4,557,638	4,557,638	1.70	
	30	338,957,777	6,257,353	345,215,130	419,033,187	73,818,057	124,813	5,233,445	419,033,187	-	5,108,632	124,813	5,233,445	5,233,445	1.25	
	元	330,841,410	6,044,990	336,886,400	441,854,311	104,967,911	124,550	5,133,480	441,854,311	-	5,008,930	124,550	5,133,480	5,133,480	1.16	
	2	199,459,960	3,792,878	203,252,838	248,264,711	45,011,873	59,432	2,447,812	248,264,711	-	2,388,380	59,432	2,447,812	2,447,812	0.99	
県	3	130,618,891	2,851,967	133,470,858	156,795,099	23,324,241	57,002	2,428,639	156,795,099	-	2,371,637	57,002	2,428,639	2,428,639	1.55	
	4	206,151,802	3,925,718	210,077,520	234,263,497	24,185,977	90,591	3,756,119	234,263,497	-	3,665,528	90,591	3,756,119	3,756,119	1.60	
	5	192,448,953	3,907,849	196,356,802	218,500,335	22,143,533	36,115	1,481,325	218,500,335	-	1,445,210	36,115	1,481,325	1,481,325	0.68	
	6	850,317,412	13,595,386	863,912,798	951,715,996	87,803,198	373,944	24,161,914	951,715,996	-	23,787,970	373,944	24,161,914	24,161,914	2.54	
	27	27,885,128	1,179,748	29,064,876	30,588,648	1,523,772	36,869	856,742	30,588,648	-	819,873	36,869	856,742	856,742	2.80	
	28	107,749,742	3,180,153	110,929,895	111,206,348	276,453	117,368	3,549,643	111,206,348	-	3,432,275	117,368	3,549,643	3,549,643	3.19	
市	29	64,717,688	2,250,822	66,968,510	67,414,678	446,168	34,209	795,133	67,414,678	-	760,924	34,209	795,133	795,133	1.18	
	30	150,106,055	4,849,489	154,955,544	157,105,845	2,150,301	133,410	3,099,386	157,105,845	-	2,965,976	133,410	3,099,386	3,099,386	1.97	
	元	116,661,899	4,054,056	120,715,955	241,431,910	120,715,955	140,712	3,268,187	241,431,910	-	3,127,475	140,712	3,268,187	3,268,187	1.35	
	2	96,364,540	3,147,655	99,512,195	99,512,195	-	127,704	2,966,297	99,512,195	-	2,838,593	127,704	2,966,297	2,966,297	2.98	
	3	50,393,440	2,013,795	52,407,235	52,407,235	-	15,474	359,546	52,407,235	-	344,072	15,474	359,546	359,546	0.69	
	4	73,411,318	2,745,596	76,156,914	76,156,914	-	99,898	2,320,635	76,156,914	-	2,220,737	99,898	2,320,635	2,320,635	3.05	
町	5	81,759,871	2,929,181	84,689,052	84,689,052	-	15,209	353,365	84,689,052	-	338,156	15,209	353,365	353,365	0.42	
	6	613,391,850	11,087,774	624,479,624	624,479,624	-	633,857	40,360,142	624,479,624	-	39,726,285	633,857	40,360,142	40,360,142	6.46	
	27	132,922,650	3,581,153	136,503,803	158,695,303	22,191,500	111,430	3,513,013	158,695,303	430,717	3,401,583	111,430	3,513,013	3,943,730	2.49	
	28	337,712,769	7,370,873	345,083,642	487,806,093	142,722,451	243,513	8,269,740	487,806,093	-	8,026,227	243,513	8,269,740	8,269,740	1.70	
	29	296,405,208	6,731,056	303,136,264	335,549,081	32,412,817	139,061	5,352,771	335,549,081	-	5,213,710	139,061	5,352,771	5,352,771	1.60	
	30	489,063,832	11,106,842	500,170,674	576,139,032	75,968,358	258,223	8,332,831	576,139,032	-	8,074,608	258,223	8,332,831	8,332,831	1.45	
合	元	447,503,309	10,099,046	457,602,355	683,286,221	225,683,866	265,262	8,401,667	683,286,221	-	8,136,405	265,262	8,401,667	8,401,667	1.23	
	2	295,824,500	6,940,533	302,765,033	347,776,906	45,011,873	187,136	5,414,109	347,776,906	-	5,226,973	187,136	5,414,109	5,414,109	1.56	
	3	181,012,331	4,865,762	185,878,093	209,202,334	23,324,241	72,476	2,788,185	209,202,334	-	2,715,709	72,476	2,788,185	2,788,185	1.33	
	4	279,563,120	6,671,314	286,234,434	310,420,411	24,185,977	190,489	6,076,754	310,420,411	-	5,886,265	190,489	6,076,754	6,076,754	1.96	
	5	274,208,824	6,837,030	281,045,854	303,189,387	22,143,533	51,324	1,834,690	303,189,387	-	1,783,366	51,324	1,834,690	1,834,690	0.61	
	6	1,463,709,262	24,683,160	1,488,392,422	1,576,195,620	87,803,198	1,007,801	64,522,056	1,576,195,620	-	63,514,255	1,007,801	64,522,056	64,522,056	4.09	

附7. 水産関係公共土木施設災害復旧事業予算経過表（昭和44年度～令和6年度）

(金額単位：千円)

年度	事業名	当初	補正	予備費	合計	備考
S44	災害復旧事業	(210,000)	-	(130,000)	(340,000)	
	直轄	1,241,070	-	321,794	1,562,864	
	補助	(43,999)	-	(8,523)	(52,522)	
	災害復旧事業	(210,000)	-	(130,000)	(340,000)	
	補助	1,197,071	-	313,271	1,510,342	
	災害関連事業	9,751	-	1,421	11,172	
	合計	(210,000)	-	(130,000)	(340,000)	
	合計	1,250,821	-	323,215	1,574,036	
S45	災害復旧事業	(230,000)	-	(700,000)	(930,000)	
	直轄	1,147,421	-	1,718,337	2,865,758	
	補助	25,116	-	19,384	44,500	
	災害復旧事業	(230,000)	-	(700,000)	(930,000)	
	補助	1,122,305	-	1,698,953	2,821,258	
	災害関連事業	6,606	-	17,100	23,706	
	合計	(230,000)	-	(700,000)	(930,000)	
	合計	1,154,027	-	1,735,437	2,889,464	
S46	災害復旧事業	(530,000)	317,411	(500,000)	(1,030,000)	
	直轄	2,708,303	-	890,341	3,916,055	
	補助	105,626	-	-	105,626	
	災害復旧事業	(530,000)	317,411	(500,000)	(1,030,000)	
	補助	2,602,677	-	890,341	3,810,429	
	災害関連事業	35,248	-	1,865	37,113	
	合計	(530,000)	317,411	(500,000)	(1,030,000)	
	合計	2,743,551	317,411	892,206	3,953,168	
S47	災害復旧事業	(230,000)	537,261	(571,000)	(801,000)	
	直轄	4,398,011	227	632,859	5,568,131	
	補助	46,358	-	5,514	52,099	
	災害復旧事業	(230,000)	537,034	(571,000)	(801,000)	
	補助	4,351,653	-	627,345	5,516,032	
	災害関連事業	28,859	44,283	-	73,142	
	合計	(230,000)	581,544	(571,000)	(801,000)	
	合計	4,426,870	581,544	632,859	5,641,273	
S48	災害復旧事業	(240,000)	-	-	(240,000)	
	直轄	2,610,735	-	-	2,610,735	
	補助	(240,000)	-	-	(240,000)	
	災害復旧事業	(240,000)	-	-	(240,000)	
	補助	2,610,735	-	-	2,610,735	
	災害関連事業	37,499	-	-	37,499	
	合計	(240,000)	-	-	(240,000)	
	合計	2,648,234	-	-	2,648,234	

注) 上段()書きは、国庫債務負担行為で外数である。

(金額単位：千円)

年度	事業名	当初	補正	予備費	合計	備考
S49	災害復旧事業	(40,000)	974,000	609,635	3,586,812	
	直轄	2,003,177	-	37,636	37,636	
	補助	(40,000)	-	-	(40,000)	
	災害復旧事業	(40,000)	974,000	571,999	3,549,176	
	災害関連事業	43,202	20,000	-	63,202	
	合計	(40,000)	994,000	609,635	3,650,014	
	合計	2,046,379	612,000	170,678	4,612,678	
S50	災害復旧事業	(400,000)	-	-	(400,000)	
	直轄	3,830,000	-	-	-	
	補助	(400,000)	-	-	(400,000)	
	災害復旧事業	(400,000)	612,000	170,678	4,612,678	
	災害関連事業	75,000	10,000	-	85,000	
	合計	(400,000)	622,000	170,678	4,697,678	
	合計	3,905,000	1,427,000	936,101	6,119,101	
S51	災害復旧事業	(250,000)	-	-	(250,000)	
	直轄	3,756,000	-	-	-	
	補助	(250,000)	-	-	(250,000)	
	災害復旧事業	(250,000)	1,427,000	936,101	6,119,101	
	災害関連事業	49,000	-	-	49,000	
	合計	(250,000)	1,427,000	936,101	6,168,101	
	合計	3,805,000	453,000	362,085	3,275,085	
S52	災害復旧事業	(500,000)	-	-	(500,000)	
	直轄	4,886,000	-	-	-	
	補助	(500,000)	-	-	(500,000)	
	災害復旧事業	(500,000)	453,000	362,085	3,275,085	
	災害関連事業	5,000	4,000	-	12,000	
	合計	(500,000)	457,000	362,085	(510,000)	
	合計	4,891,000	457,000	362,085	3,287,085	
S53	災害復旧事業	(510,000)	-	-	(510,000)	
	直轄	2,460,000	-	-	-	
	補助	(510,000)	-	-	(510,000)	
	災害復旧事業	(510,000)	453,000	362,085	3,275,085	
	災害関連事業	8,000	4,000	-	12,000	
	合計	(510,000)	457,000	362,085	(510,000)	
	合計	2,468,000	457,000	362,085	3,287,085	

附7. 水産関係公共土木施設災害復旧事業予算経過表（昭和44年度～令和6年度）

		(金額単位：千円)					(金額単位：千円)						
年度	事業名	当初	補正	予備費	合計	備考	年度	事業名	当初	補正	予備費	合計	備考
S54	災害復旧事業 直轄	(50,000)	3,330,000	-	(50,000)		S59	災害復旧事業 直轄	(100,000)	1,131,000	-	(100,000)	
	補助	(50,000)	-	-	6,594,000			補助	1,400,000	-	-	2,531,000	
	災害関連事業	3,264,000	3,330,000	-	(50,000)			災害関連事業	(100,000)	1,131,000	-	(100,000)	
	合計	19,000	-	-	6,594,000			合計	1,400,000	-	-	2,531,000	
S55	災害復旧事業 直轄	(50,000)	3,330,000	-	(50,000)		S60	災害復旧事業 直轄	(100,000)	1,131,000	-	(100,000)	
	補助	3,283,000	2,808,000	-	6,613,000			補助	1,418,000	-	-	2,549,000	
	災害関連事業	(600,000)	-	-	(600,000)			災害関連事業	723,000	3,957,000	-	4,680,000	
	合計	5,583,000	2,808,000	-	8,391,000			合計	723,000	3,957,000	-	4,680,000	
S56	災害復旧事業 直轄	(600,000)	2,808,000	-	(600,000)		S61	災害復旧事業 直轄	804,000	1,715,000	-	2,519,000	
	補助	5,583,000	2,808,000	-	8,391,000			補助	804,000	1,715,000	-	2,519,000	
	災害関連事業	10,000	2,000	-	12,000			災害関連事業	2,000	-	-	2,000	
	合計	(600,000)	2,810,000	-	8,403,000			合計	724,000	3,958,466	-	4,682,466	
S57	災害復旧事業 直轄	(480,000)	3,675,000	-	(480,000)		S62	災害復旧事業 直轄	806,000	1,715,000	-	2,521,000	
	補助	5,717,000	3,675,000	-	9,392,000			補助	804,000	1,715,000	-	2,519,000	
	災害関連事業	(480,000)	-	-	(480,000)			災害関連事業	2,000	-	-	2,000	
	合計	5,727,000	3,675,000	-	9,402,000			合計	806,000	1,715,000	-	2,521,000	
S58	災害復旧事業 直轄	(320,000)	4,445,000	-	(320,000)		S63	災害復旧事業 直轄	789,000	9,044,000	10,556,051	20,389,051	
	補助	4,642,000	4,445,000	-	9,087,000			補助	-	-	-	-	
	災害関連事業	1,000	4,445,000	-	(320,000)			災害関連事業	789,000	9,044,000	10,556,051	20,389,051	
	合計	(320,000)	4,445,000	-	9,088,000			合計	1,000	-	-	1,000	
S59	災害復旧事業 直轄	(430,000)	2,669,000	-	(430,000)		S64	災害復旧事業 直轄	790,000	9,044,000	10,556,051	20,390,051	
	補助	3,216,000	2,669,000	-	5,885,000			補助	1,225,000	5,185,000	-	6,410,000	
	災害関連事業	(430,000)	2,669,000	-	(430,000)			災害関連事業	-	-	-	-	
	合計	3,216,000	2,669,000	-	5,885,000			合計	1,225,000	5,185,000	-	6,410,000	
S60	災害復旧事業 直轄	(430,000)	2,669,000	-	(430,000)		S65	災害復旧事業 直轄	1,225,000	5,185,000	-	6,410,000	
	補助	3,216,000	2,669,000	-	5,885,000			補助	1,225,000	5,185,000	-	6,410,000	
	災害関連事業	5,000	14,000	-	19,000			災害関連事業	1,000	5,000	-	6,000	
	合計	(430,000)	2,683,000	-	5,904,000			合計	1,226,000	5,190,000	-	6,416,000	

注) 上段()書きは、国庫債務負担行為で外数である。

附7. 水産関係公共土木施設災害復旧事業予算経過表（昭和44年度～令和6年度）

		(金額単位：千円)											
年度	事業名	当初	補正	予備費	合計	備考	年度	事業名	当初	補正	予備費	合計	備考
H元	災害復旧事業 直轄	521,000	2,141,000	-	2,662,000		H6	災害復旧事業 直轄	318,000	25,375,963	-	25,693,963	-
	補助	521,000	2,141,000	-	2,662,000			補助	318,000	25,147,000	-	25,311,196	153,804
	災害関連事業	2,000	1,000	-	3,000			災害関連事業	106,000	57,000	-	163,000	-153,804
	合計	523,000	2,142,000	-	2,665,000			合計	424,000	25,432,963	-	25,856,963	(流用)
H2	災害復旧事業 直轄	365,000	10,255,000	-	10,620,000		H7	災害復旧事業 直轄	507,000	10,416,000	-	10,923,000	-
	補助	365,000	10,255,000	-	10,620,000			補助	507,000	10,416,000	-	10,923,000	-
	災害関連事業	1,000	64,000	-	65,000			災害関連事業	66,000	277,000	-	343,000	-
	合計	366,000	10,319,000	-	10,685,000			合計	573,000	10,693,000	-	11,266,000	-
H3	災害復旧事業 直轄	564,000	24,512,000	-	25,076,000		H8	災害復旧事業 直轄	365,000	3,637,869	-	4,012,685	9,816
	補助	564,000	24,512,000	-	25,076,000			補助	365,000	3,541,000	-	3,915,816	9,816
	災害関連事業	26,000	905,000	-	931,000			災害関連事業	12,000	-	-	2,184	-9,816
	合計	590,000	25,417,000	-	26,007,000			合計	377,000	3,637,869	-	4,014,869	(流用)
H4	災害復旧事業 直轄	1,023,000	10,478,000	-	11,501,000		H9	災害復旧事業 直轄	641,000	6,909,000	-	7,550,000	-
	補助	1,023,000	10,478,000	-	11,501,000			補助	641,000	6,909,000	-	7,550,000	-
	災害関連事業	208,000	240,000	-	448,000			災害関連事業	2,000	4,000	-	6,000	-
	合計	1,231,000	10,718,000	-	11,949,000			合計	643,000	6,913,000	-	7,556,000	-
H5	災害復旧事業 直轄	533,000	16,083,018	1,159,896	17,892,195	116,281	H10	災害復旧事業 直轄	572,000	3,485,129	-	4,057,129	-
	補助	533,000	16,083,018	1,159,896	17,892,195	-163,914		補助	572,000	3,191,129	-	322,615	3,486
	災害関連事業	238,000	136,000	-	257,719	280,195		災害関連事業	3,000	3,166,000	-	3,734,514	-3,486
	合計	771,000	16,219,018	1,159,896	18,149,914	(流用)		合計	575,000	3,488,129	-	4,063,129	(流用)

注) 上段()書きは、国庫債務負担行為で外数である。

附7. 水産関係公共土木施設災害復旧事業予算経過表（昭和44年度～令和6年度）

(金額単位：千円)														
年度	事業名	当初	補正	予備費	合計	備考	年度	事業名	当初	補正	予備費	合計	備考	
H11	災害復旧事業	411,000	4,949,000	104,000	5,464,000		H16	災害復旧事業	772,000	24,247,000	-	25,019,000		
	直轄	58,000	-	-	58,000				直轄	145,000	1,931,000	-	2,076,000	
	補助	353,000	4,949,000	104,000	5,406,000				補助	627,000	22,316,000	-	22,943,000	
	災害関連事業	2,000	7,000	-	9,000			災害関連事業	60,000	182,000	-	242,000		
	合計	413,000	4,956,000	104,000	5,473,000			合計	832,000	24,429,000	-	25,261,000		
H12	災害復旧事業	484,000	3,597,000	179,742	4,260,742		H17	災害復旧事業	1,116,000	12,413,991	-	13,529,991		
	直轄	120,000	-	-	120,000				直轄	325,000	171,991	-	496,991	
	補助	364,000	3,597,000	179,742	4,140,742				補助	791,000	12,242,000	-	13,033,000	
	災害関連事業	2,000	49,000	-	51,000			災害関連事業	80,000	-	-	80,000		
	合計	486,000	3,646,000	179,742	4,311,742			合計	1,196,000	12,413,991	-	13,609,991		
H13	災害復旧事業	605,000	852,000	-	1,457,000		H18	災害復旧事業	1,091,000	8,958,000	-	10,049,000		
	直轄	120,000	-	-	120,000				直轄	82,000	-	-	82,000	
	補助	485,000	852,000	-	1,337,000				補助	1,009,000	8,958,000	-	9,967,000	
	災害関連事業	2,000	15,000	-	17,000			災害関連事業	22,000	-	-	22,000		
	合計	607,000	867,000	-	1,474,000			合計	1,113,000	8,958,000	-	10,071,000		
H14	災害復旧事業	605,000	4,057,000	-	4,662,000		H19	災害復旧事業	1,110,000	6,696,000	-	7,806,000		
	直轄	120,000	-	-	120,000				直轄	82,000	-	-	82,000	
	補助	485,000	4,057,000	-	4,542,000				補助	1,028,000	6,696,000	-	7,724,000	
	災害関連事業	2,000	163,000	-	165,000			災害関連事業	3,000	245,000	-	248,000		
	合計	607,000	4,220,000	-	4,827,000			合計	1,113,000	6,941,000	-	8,054,000		
H15	災害復旧事業	535,000	10,637,996	-	11,172,996		H20	災害復旧事業	1,075,000	14,632,000	-	15,707,000		
	直轄	120,000	723,996	-	843,996				直轄	82,000	101,000	-	183,000	
	補助	415,000	9,914,000	-	10,329,000				補助	993,000	14,531,000	-	15,524,000	
	災害関連事業	87,000	35,000	-	122,000			災害関連事業	38,000	31,000	-	69,000		
	合計	622,000	10,672,996	-	11,294,996			合計	1,113,000	14,663,000	-	15,776,000		

注) 上段()書きは、国庫債務負担行為で外数である。

附 7. 水産関係公共土木施設災害復旧事業予算経過表（昭和44年度～令和6年度）

		(金額単位：千円)					
年度	事業名	当初	補正	予備費	合計	備考	
H21	災害復旧事業 直轄	1,110,000	2,322,999	-	3,432,999		
		82,000	-1	-	81,999		
	補助	1,028,000	2,323,000	-	3,351,000		
	災害関連事業	3,000	1,000	-	4,000		
	合計	1,113,000	2,323,999	-	3,436,999		
H22	災害復旧事業 直轄	1,107,000	478,000	-	1,585,000		
		82,000			82,000		
	補助	1,025,000	478,000		1,503,000		
	災害関連事業	6,000			6,000		
	合計	1,113,000	478,000	-	1,591,000		
H23	災害復旧事業 直轄	1,107,000	4,622,000	-	5,729,000		
		82,000			82,000		
	補助	1,025,000	4,622,000		5,647,000		
	災害関連事業	6,000	102,000		108,000		
	合計	1,113,000	4,724,000	-	5,837,000		
H24	災害復旧事業 直轄	1,104,000	3,728,000	-	4,832,000		
		82,000			82,000		
	補助	1,022,000	3,728,000		4,750,000		
	災害関連事業	9,000	3,000	37,256	49,256		
	合計	1,113,000	3,731,000	37,256	4,881,256		
H25	災害復旧事業 直轄	1,109,000	2,068,000	-	3,177,000		
		82,000			82,000		
	補助	1,027,000	2,068,000		3,095,000		
	災害関連事業	4,000	22,000		26,000		
	合計	1,113,000	2,090,000	-	3,203,000		

		(金額単位：千円)					
年度	事業名	当初	補正	予備費	合計	備考	
H26	災害復旧事業 直轄	1,109,000	2,200,000	-	3,309,000		
		82,000			82,000		
	補助	1,027,000	2,200,000		3,227,000		
	災害関連事業	4,000	5,000		9,000		
	合計	1,113,000	2,205,000	-	3,318,000		
H27	災害復旧事業 直轄	1,109,000	1,601,000	-	2,710,000		
		82,000	229,000		311,000		
	補助	1,027,000	1,372,000		2,399,000		
	災害関連事業	4,000	96,000		100,000		
	合計	1,113,000	1,697,000	-	2,810,000		
H28	災害復旧事業 直轄	1,101,000	5,593,000	-	6,694,000		
		136,000			136,000		
	補助	965,000	5,593,000		6,558,000		
	災害関連事業	12,000	104,000		116,000		
	合計	1,113,000	5,697,000	-	6,810,000		
H29	災害復旧事業 直轄	1,094,000	2,694,000	-	3,788,000		
		82,000			82,000		
	補助	1,012,000	2,694,000		3,706,000		
	災害関連事業	19,000	48,000		67,000		
	合計	1,113,000	2,742,000	-	3,855,000		
H30	災害復旧事業 直轄	1,104,000	3,440,000	-	4,544,000		
		82,000			82,000		
	補助	1,022,000	3,440,000		4,462,000		
	災害関連事業	9,000	59,000		68,000		
	合計	1,113,000	3,499,000	-	4,612,000		

注) 上段()書きは、国庫債務負担行為分で外数である。

附 7. 水産関係公共土木施設災害復旧事業予算経過表（昭和44年度～令和6年度）

(金額単位：千円)

年度	事業名	当 初	補 正	予 備 費	合 計	備 考
R6	災害復旧事業 直轄	1,021,000 83,000	6,143,000 250,000	7,417,014 1,451,014	14,581,014 1,784,014	
	補助 災害関連事業	938,000 146,000	5,893,000 757,000	5,966,000 -	12,797,000 903,000	
	合 計	1,167,000	6,900,000	7,417,014	15,484,014	

(金額単位：千円)

年度	事業名	当 初	補 正	予 備 費	合 計	備 考
R元	災害復旧事業 直轄	1,128,000 83,000	5,043,000	-	6,171,000 83,000	
	補助 災害関連事業	1,045,000 4,000	5,043,000 184,000	-	6,088,000 188,000	
	合 計	1,132,000	5,227,000	-	6,359,000	
R2	災害復旧事業 直轄	1,111,000 83,000	4,506,000	-	5,617,000 83,000	
	補助 災害関連事業	1,028,000 22,000	4,506,000 182,000	-	5,534,000 204,000	
	合 計	1,133,000	4,688,000	-	5,821,000	
R3	災害復旧事業 直轄	1,120,000 83,000	3,281,000	-	4,401,000 83,000	
	補助 災害関連事業	1,037,000 27,000	3,281,000 1,129,000	-	4,318,000 1,156,000	
	合 計	1,147,000	4,410,000	-	5,557,000	
R4	災害復旧事業 直轄	1,134,000 83,000	2,582,000	-	3,716,000 83,000	
	補助 災害関連事業	1,051,000 20,000	2,582,000 304,000	-	3,633,000 324,000	
	合 計	1,154,000	2,886,000	-	4,040,000	
R5	災害復旧事業 直轄	1,077,000 83,000	1,011,000	600,000 400,000	2,688,000 483,000	
	補助 災害関連事業	994,000 83,000	1,011,000 430,000	200,000 20,000	2,205,000 533,000	
	合 計	1,160,000	1,441,000	620,000	3,221,000	

(注) 上段()書きは、国庫債務負担行為分を外数である。

附8. 水産関係公共土木施設災害状況調査（昭和25年災～令和6年災）

年 災	被害報告		申請		請求		決定		主な発生災害 (箇所数-決定工事費)	
	箇所数	金額 A	箇所数	金額 B	B/A	箇所数	金額 C	C/B		
25			1,172			1,172	2,843,395		9/13	キンナ台風
26			1,509			1,509	3,661,476		10/14	ルース台風
27	358	975,980	325	854,893	87.6	320	780,300	88.9	3/4	十勝沖地震 ダイナ台風 (31-45, 398)
28	1,516	4,119,338	1,493	3,956,108	96.0	1,357	2,878,866	72.8	6/7	豪雨、台風第12号 (284258) 7月豪雨 (148, 817) 9/25 台風第13号 (1, 665, 737)
29	2,191	4,218,157	2,163	4,127,554	97.9	1,916	3,004,688	72.8	9/25	洞爺丸台風(第15号)
30	1,123	1,756,190	1,035	1,719,398	97.9	836	1,086,281	63.2	9/29	台風第22号
31	1,245	1,885,775	1,066	1,797,942	95.3	865	1,253,486	69.7	9/27	台風第15号
32	655	974,917	575	954,862	97.9	479	637,631	66.8		諫早水害
33	1,337	2,437,785	1,141	2,317,999	95.1	1,005	1,688,685	72.9	9/29	狩野川台風(第22号) (404-776, 917)
34	2,961	7,898,532	2,772	9,224,072	116.8	2,434	5,358,159	58.1	9/26	台風第7号(36-100, 281) 伊勢湾台風(第15号) (1, 085-3, 727, 860)
35	840	3,567,277	771	3,627,927	101.7	685	2,293,362	63.2	5/24	チリ地震津波 (188-1, 077, 952)
36	2,390	9,076,333	2,139	11,205,532	123.5	2,046	8,277,704	73.9	9/16	梅雨前線豪雨 (32-87, 250) 第2室戸台風(第18号) (1, 357-6, 250, 247)
37	719	2,288,889	659	2,424,054	105.9	600	1,709,044	70.5		台風第7号、豪雨 (54-115, 819) 台風第9号、豪雨 (38-180, 154)
38	1,088	3,603,846	999	4,069,974	112.9	892	2,803,423	68.9	8/7	台風第9号、豪雨 (817, 920)

※上段()は漁業用施設を示す。

年 災	被害報告		申請		請求		決定		主な発生災害 (箇所数-決定工事費)	
	箇所数	金額 A	箇所数	金額 B	B/A	箇所数	金額 C	C/B		
39	1,095	2,833,540	993	3,088,553	109.0	936	2,072,804	67.1	6/16	3月風浪(98-307, 128) 新潟地震 (30-198, 045) 9/24 台風第20号 (566-935, 500)
40	1,560	5,671,188	1,318	6,013,445	106.0	1,233	3,950,744	65.7	9/15	台風第23号 (492-974, 291) 9/26 台風第24号、第25号 (218-834, 792)
41	596	1,962,766	441	1,908,559	97.2	419	1,335,057	70.0	9/26	台風第4号及び6、7月豪雨 (39-125, 380) 9/26 台風第24号、第25号 (114-295, 134)
42	471	1,833,745	410	1,845,325	100.6	393	1,397,742	75.7	10/27	台風第22号 (190, 586) 台風第34号 (538, 621)
43	1,130	3,553,957	965	3,732,531	105.0	936	2,661,889	71.3	5/16	十勝沖地震 (82-49, 612) 9/25 台風第16号 (114-260, 598) 10月 風浪(75-291, 450)
44	415	1,875,519	374	1,920,970	102.4	370	1,407,990	73.3	12月	冬期風浪 (114-463, 754) 8月 台風第9号 (77-260, 534)
45	1,998	8,752,886	1,724	8,652,557	98.9	1,668	7,125,210	82.3	1/30~2/3	低気圧 (285-2, 607, 935) 8/13~15 台風第9号 (470-1, 247, 386) 8/29~22 台風第10号 (765-2, 587, 613)
46	1,353	6,313,292	1,080	5,910,273	93.6	1,057	4,693,193	79.4	1/4~6	風浪 (351-2, 002, 081) 8/2~7 台風第19号 (276-759, 329) 8/29~9/1 台風第23号 (205-830, 009)
47	1,118	7,633,031	954	6,869,509	90.0	938	5,469,392	79.6	9/7~18	豪雨、台風第20号 (304-1, 528, 828) 12/1~3 風浪、豪雨 (177-1, 526, 073)
48	191	1,952,150	175	1,599,108	81.9	174	1,208,975	75.6	11/17~22	豪雨、風浪 (22-296, 743) 12/22~24 風浪 (67-357, 611)

(金額単位：千円)

附8. 水産関係公共土木施設災害状況調査（昭和25年災～令和6年災）

年災	被害報告		申請		決定		主な発生災害 (箇所数-決定工事費) (金額単位：千円)
	箇所数	金額A	箇所数	金額B	箇所数	金額C	
49	674	8,963,980	603	8,815,596	595	7,315,865	3/22~23 風浪 (21-2, 693, 493) 7/4~9 台風第8号 (102-651, 877) 9/1~2 台風第16号 (164-982, 996) 2/20~27 風浪 (66-836, 400) 8/16~19 台風第5号 (221-183, 554) 8/22~25 台風第6号 (136-901, 459) 9/10~13 台風第17号 (539-3, 632, 838) 10/28~30 風浪 (198-2, 893, 122) 4/18~20 風浪 (17-239, 439) 12/2~3 風浪 (18-358, 202) 6/12 宮城沖地震 (130-1, 521, 005) 9/13~15 台風第18号 (182-981, 020) 11/27~29 風浪 (34-801, 628) 3/29~31 風浪 (60-933, 860) 9/27~30 台風第16号 (186-2, 381, 586) 10/17~21 台風第20号 (504-7, 410, 699) 9/9~11 台風第13号 (343-3, 984, 180) 10/22~26 風浪 (269-4, 721, 730) 8/21~24 台風第15号 (98-1, 851, 832) 8/30~9/3 台風第18号 (83-709, 995) 8/1~2 台風第10号 (92-3, 508, 549) 8/26~27 台風第13号 (170-2, 104, 746) 2/16~20 風浪 (65-1, 297, 118) 5/26 日本海中部地震 (151-1, 963, 442) 9/25~29 台風第10号 (98-1, 211, 616)
50	632	5,678,100	603	5,736,726	597	4,789,437	
51	1,050	14,391,800	953	12,265,964	930	9,179,501	
52	173	2,289,600	160	2,133,246	160	1,851,546	
53	649	8,551,800	621	8,194,845	616	6,526,399	
54	1,043	17,531,810	941	16,624,452	925	13,126,283	
55	962	19,507,430	915	17,728,301	906	14,284,484	
56	333	8,473,700	310	7,122,466	309	5,763,616	
57	647	14,645,900	603	12,875,203	594	10,283,070	
58	428	9,147,800	410	7,783,382	409	6,363,444	

※上段()は漁業用施設を示す。

年災	被害報告		申請		決定		主な発生災害 (箇所数-決定工事費) (金額単位：千円)
	箇所数	金額A	箇所数	金額B	箇所数	金額C	
59	150	4,535,750	143	3,769,742	143	3,002,279	8/17~23 台風第10号 (77-971, 337) 6/30~7/1 台風第6号 (57-2, 722, 771) 8/30~9/2 台風第13号 (141-2, 345, 801) 3/22~25 風浪 (20-1, 084, 812) 10/7~9 台風第18号 (12-628, 183) 2/2~4 冬期風浪 (108-2, 741, 212) 8/30~9/1 台風第12号 (402-24, 153, 210) 10/16~18 台風第19号 (129-1, 709, 058) 1/9~11 冬期風浪 (12-205, 145) 9/14~17 台風第18号 (42-1, 652, 975) 10/29~31 風浪 (27-1, 034, 864) 台風第11号~台風第13号 (50-1, 584, 218) 8/22~23 台風第14号 (208-2, 767, 178) 9/17~20 台風第19号 (138-2, 995, 459) 2/15~18 冬期風浪 (209-9, 396, 535) 9/26~29 台風第19号 (717-26, 272, 531) 8/6~9 台風第10号 (86-2, 509, 360) 直轄は諸載(146, 891千円)を含む。 7/12 北海道南西沖地震 (直轄 15-7, 081, 839) (補助 165-8, 860, 375) 台風第13号 (274-5, 477, 806)
60	318	9,529,000	309	9,024,635	305	6,765,207	
61	133	4,875,140	125	4,509,306	125	3,790,784	
62	838	47,613,888	809	43,363,924	804	32,668,175	
63	117	4,914,747	114	4,261,068	114	3,479,724	
元	148	5,930,780	143	5,453,099	141	3,958,748	
2	572	29,921,456	569	25,642,984	569	18,223,663	
3	1,105	64,763,900	1,089	55,383,254	1,082	36,733,850	
4	118	4,506,200	115	3,819,701	115	3,036,829	
5	37 補助 675	13,001,000 (1,796,000) 32,774,510	19 (14) 549	7,694,476 (1,472,528) 28,214,339	19 (15) 540	7,227,778 (1,181,202) 21,363,933	

附8. 水産関係公共土木施設災害状況調査（昭和25年災～令和6年災）

(金額単位：千円)

年	被災箇所数	被害報告金額A	箇所数	申請			B/A	決定			C/B	主な発生災害 (箇所数-決定工事費)
				金額A	箇所数	金額B		金額C	金額C			
6	直轄	440,000	4	433,832	98.6	403,963	93.1	403,963	93.1	直轄は諸費(5,037千円)を含む。	9/27~30 台風第26号 (43-5,557,832) 10/4 北海道東方沖地震 (直轄 4- 403,963) (補助 90-5,251,643)	
	補助	(585,000)	(11)	(290,575)	(51.4)	(283,577)	(97.6)	(283,577)	(97.6)			
	370	26,131,600	304	23,002,969	88.0	18,779,572	81.6	18,779,572	81.6			
7	補助	(1,479,400)	(9)	(1,003,229)	(67.8)	(940,869)	(93.8)	(940,869)	(93.8)	兵庫県南部地震	1/17 兵庫県南部地震 (94-9,242,579)	
	229	28,637,500	213	15,635,276	54.6	14,063,993	90.0	14,063,993	90.0	直轄は諸費(2,131千円)を含む。		
8	直轄	120,000	1	119,989	100.0	99,000	82.5	99,000	82.5	9/21~23 台風第17号	(直轄 1- 99,000) (補助 53-2,265,651) 8/12~15 台風第12号 (91-1,623,992)	
	補助	(320,000)	(8)	(287,156)	(89.7)	(212,145)	(73.9)	(212,145)	(73.9)			
	199	8,421,000	196	6,832,053	81.1	5,801,299	84.9	5,801,299	84.9			
9	補助	(1,007,000)	(11)	(397,739)	(39.5)	(189,243)	(47.6)	(189,243)	(47.6)	7/26~27 台風第9号	7/26~27 台風第9号 (49-1,995,993) 9/14~17 台風第19号 (113-1,715,114)	
	281	14,839,000	281	11,388,547	76.7	9,594,560	84.2	9,594,560	84.2			
10	直轄	580,000	2	425,030	73.3	387,486	91.2	387,486	91.2	直轄は諸費(24,466千円)を含む。	9/15~17 台風第5号 (29-1,735,773) 9/22~23 台風第7号 (12-1,176,840)	
	補助	(351,000)	(4)	(129,766)	(37.0)	(112,545)	(86.7)	(112,545)	(86.7)			
	112	7,963,200	112	5,128,162	64.4	4,261,500	83.1	4,261,500	83.1			
11	補助	(468,196)	(7)	(380,940)	(81.4)	(345,057)	(90.6)	(345,057)	(90.6)	9/23~25 台風第18号	(290-6,347,542)	
	356	12,537,294	349	9,033,745	72.1	7,818,959	86.6	7,818,959	86.6			
12	補助	(199,300)	(1)	(199,300)	(100.0)	(48,223)	(24.2)	(48,223)	(24.2)	2/8~9 冬期風浪	(23-1,458,620)	
	86	6,490,500	82	4,241,117	65.3	3,497,525	82.5	3,497,525	82.5			
13	補助	(234,000)	(4)	(145,283)	(62.1)	(115,209)	(79.3)	(115,209)	(79.3)	3/24 雲予地震	(36-326,998)	
	103	3,565,298	99	2,609,556	73.2	2,231,937	85.5	2,231,937	85.5			
14	補助	(375,000)	(4)	(213,376)	(56.9)	(201,282)	(94.3)	(201,282)	(94.3)	8/28~31 台風第15号	(26-1,707,415)	
	124	11,699,000	123	9,198,261	78.6	8,092,755	88.0	8,092,755	88.0			
15	直轄	936,000	11	930,000	99.4	843,740	90.7	843,740	90.7	直轄は諸費(17,531千円)を含む。	9/10~14 台風第14号 (75-2,816,458) 9/26 十勝沖地震 (59-3,575,337)	
	補助	(504,000)	(13)	(316,146)	(62.7)	(245,286)	(77.6)	(245,286)	(77.6)			
	356	23,330,900	356	16,417,929	70.4	13,331,111	81.2	13,331,111	81.2			

※上段()は漁業用施設を示す。

(金額単位：千円)

年	被災箇所数	被害報告金額A	箇所数	申請			B/A	決定			C/B	主な発生災害 (箇所数-決定工事費)
				金額A	箇所数	金額B		金額C	金額C			
16	直轄	3,515,000	6	3,296,662	93.8	2,089,238	63.4	2,089,238	63.4	直轄は諸費(57,195千円)を含む。	9/5~8 台風第18号 (321-11,956,448) 10/18~21 台風第23号 (290-9,333,252)	
	補助	(4,689,765)	(27)	(4,457,557)	(94.8)	(3,727,797)	(83.6)	(3,727,797)	(83.6)			
	1,015	59,057,351	988	44,667,208	75.6	39,196,048	87.8	39,196,048	87.8			
17	補助	(370,000)	(5)	(303,678)	(82.1)	(293,603)	(79.3)	(293,603)	(79.3)	福岡県西方沖地震	(82-3,261,795)	
	341	17,862,026	319	11,056,477	61.9	8,918,010	80.7	8,918,010	80.7			
18	補助	(105,000)	(2)	(18,097)	(17.2)	(15,739)	(87.0)	(15,739)	(87.0)	9/16~18 台風第13号	(82-1,826,486)	
	290	23,531,538	284	19,068,490	81.0	15,586,423	81.8	15,586,423	81.8			
19	補助	(845,000)	(31)	(529,214)	(62.6)	(466,732)	(88.2)	(466,732)	(88.2)	1/6~9 冬期風浪	(24-1,670,235)	
	267	13,442,359	256	8,387,740	62.4	7,426,009	88.5	7,426,009	88.5			
	補助	(10,000)	(1)	(2,715)	(27.2)	(1,198)	(44.1)	(1,198)	(44.1)	2/23~24 冬期風浪		
20	補助	25,743,000	84	17,794,976	69.1	14,034,534	78.9	14,034,534	78.9	7/9~13 台風第34号	(79-13,867,334)	
	124	4,664,723	86	2,990,189	64.1	2,802,274	93.7	2,802,274	93.7			
22	直轄	18,000	2	17,452	97.0	15,578	89.3	15,578	89.3	直轄は諸費(294千円)を含む。	(43-1,512,115)	
	補助	(90,000)	(1)	(65,976)	(62.2)	(26,059)	(46.6)	(26,059)	(46.6)			
	43	1,999,100	35	1,337,477	66.9	1,241,743	92.8	1,241,743	92.8			
23	補助	(583,162)	(7)	(431,788)	(74.0)	(281,644)	(65.2)	(281,644)	(65.2)	7/18~20 台風第6号	(16-1,783,719)	
	72	4,911,175	67	4,000,463	81.5	3,684,344	92.1	3,684,344	92.1			
24	補助	(283,000)	(8)	(119,008)	(42.1)	(102,791)	(86.4)	(102,791)	(86.4)	4/3~4 風浪	(79-5,243,676)	
	173	13,177,000	165	8,856,036	67.2	8,523,190	96.2	8,523,190	96.2			
25	補助	4,442,600	52	3,005,250	67.6	2,821,602	93.9	2,821,602	93.9	3/2~3 冬期風浪	(4-792,727)	
	52	4,442,600	52	3,005,250	67.6	2,821,602	93.9	2,821,602	93.9			
26	補助	(342,000)	(4)	(220,753)	(64.5)	(170,387)	(77.2)	(170,387)	(77.2)	8/8~11 台風第11号	(20-1,746,053)	
	85	6,718,840	85	4,965,945	73.9	4,608,876	92.8	4,608,876	92.8			
27	直轄	440,000	1	430,717	97.9	430,717	100.0	430,717	100.0	直轄は諸費(8,155千円)を含む。	8/23~25 台風第15号 (15-678,472)	
	補助	(409,063)	(4)	(235,993)	(57.7)	(231,365)	(98.0)	(231,365)	(98.0)			
	100	5,158,133	98	3,524,157	68.3	3,401,583	96.5	3,401,583	96.5			

附8. 水産関係公共土木施設災害状況調書（昭和25年災～令和6年災）

(金額単位：千円)

年 災	被書報告		申請		決定		主 な 災 害 (箇所数-決定工事費)
	箇所数	金額 A	箇所数	金額 B	箇所数	金額 C	
28	補助 (1) 150	(4,000) 14,514,441	(1) 138	(3,548) 9,022,321	(56.9) 62.2	(94.3) 89.0	1/18~20 冬期風浪 (49-3,315,209) 8/29~30 台風第10号 (41-2,895,806)
29	補助 (1) 102	(150,000) 7,591,152	(1) 99	(132,202) 5,615,463	(88.1) 74.0	(99.8) 92.8	10/22~23 台風第21号 (68-3,451,620)
30	補助 (6) 190	(410,000) 11,846,534	(6) 189	(342,789) 9,059,423	(83.6) 76.5	(94.8) 89.1	9/29~30 台風第24号 (69-2,997,290)
元	補助 (2) 112	(490,000) 10,526,860	(2) 111	(354,667) 8,352,614	(72.4) 79.3	(97.7) 91.3	10/11~13 台風第19号 (90-6,374,382)
2	補助 (4) 111	(321,921) 7,114,965	(4) 111	(224,851) 5,421,033	(69.8) 76.2	(92.0) 94.2	8/31~9/3 台風第9号 (43-2,651,357)
3	補助 (2) 95	(6,500) 5,895,350	(2) 95	(6,023) 3,341,898	(92.7) 56.7	(99.6) 81.3	2/13 福島県沖地震 (70-762,633) 9/16~9/18 台風第14号 (9-1,100,783)
4	補助 (1) 187	(8,589,356)	(1) 187	(5,945,099)	69.2	95.5	3/16 福島県沖地震 (101-2,544,711) 9/3~9/6 台風第11号 (8-1,192,434) 9/17~9/29 台風第14号 (28-1,321,254)
5	補助 (5) 52	(2,717,931)	(5) 52	(1,963,912)	72.3	90.8	5/5 美能登地震 (17-361,371) 5/31~6/3 台風第2号 (12-238,649) 8/1~8/10 台風第6号 (10-585,227)
6	補助 (9) 722	(646,745) 66,392,560	(9) 722	(321,892) 64,464,693	(49.8) 97.1	(99.5) 98.5	1/1 熊登半島地震 (636-60,924,772) 2/26~2/28 冬季風浪 (25-1,970,952) 8/29~9/1 台風第10号 (6-149,934)

※上段()は漁業用施設を示す。