うおづら

〇現在実施している又は今後実施予定の取組

・　私たちは「うおづら®」という名前で魚の顔を正面から撮影した写真をキャラクターとしてライセンスしております。2023 年 7 月にイオンモール八幡東「ギョ～てん祭」や、2024 年 3 月～5 月に栃木県なかがわ水遊園「うおづら展」、その他グッズなどに展開することで、ほっこり癒されるキュートな魚の正面顔としてお魚の魅力を日々発信しております。

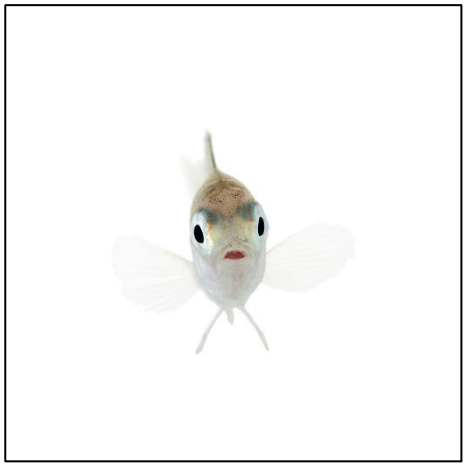

マダイのうおづら

・　2018 年版から毎年うおづらカレンダーを製作。今年の 2024 年版は「第 75 回全国カレンダー展（一般社団法人日本印刷産業連合会 主催）」で入選しました。今までは金魚や熱帯魚などの観賞魚が中心でしたが、来年の 2025 年版は「お寿司」をテーマに、真鯛やアジなど「寿司ネタとして食べる魚」を集めたカレンダーにする予定です。私たちが食べている身近な魚が、こんなにも可愛くて面白い表情をするのかを感じていただきたいと思います。

取組 URL：https://uozura.jp